ОТДЫХ
МЕЖДУНАРОДНЫЙ РОССИЙСКИЙ ТУРИСТИЧЕСКИЙ ФОРУМ
Home of Tourism

ОФИЦИАЛЬНЫЙ КАТАЛОГ
OFFICIAL CATALOGUE

SEPTEMBER 19–21 СЕНТЯБРЯ 2017

МОСКВА, ЦВК «ЭКСПОЦЕНТР» | MOSCOW, EXPOCENTRE FAIRGROUNDS

ПРИ ПОДДЕРЖКЕ / SUPPORTED BY:

МИНИСТЕРСТВО КУЛЬТУРЫ РОССИЙСКОЙ ФЕДЕРАЦИИ

МИНИСТЕРСТВА КУЛЬТУРЫ РФ / MINISTRY OF CULTURE RUSSIAN FEDERATION

ФЕДЕРАЛЬНОЕ АГЕНТСТВО ПО ТУРИЗМУ / FEDERAL AGENCY FOR TOURISM

23-й МЕЖДУНАРОДНЫЙ РОССИЙСКИЙ ТУРИСТИЧЕСКИЙ ФОРУМ

23rd INTERNATIONAL RUSSIAN TRAVEL MARKET

Организатор / Organizer

МОСКВА РОССИЯ
ЕВРОЭКСПО
www.euroexpo.ru

VIENNA AUSTRIA
EUROEXPO
Exhibitions and Congress Development GmbH

#DOMINICANARUS
#DominicanaRus
VisitDominicanRepublic.ru
Доминиканская Республика
все, о чем вы мечтали
Пунта-Кана

ОТДЫХ
МЕЖДУНАРОДНЫЙ РОССИЙСКИЙ ТУРИСТИЧЕСКИЙ ФОРУМ
Home of Tourism

ОФИЦИАЛЬНЫЙ КАТАЛОГ
OFFICIAL CATALOGUE

19-21 СЕНТЯБРЯ 2017
МОСКВА, ЦВК «ЭКСПОЦЕНТР»

19-21 SEPTEMBER 2017
MOSCOW, EXPOCENTRE FAIRGROUNDS

ОФИЦИАЛЬНЫЙ СПОНСОР ВЫСТАВКИ / OFFICIAL SPONSOR:

Доминиканская Республика
все, о чем вы мечтали

ГЕНЕРАЛЬНЫЙ ПАРТНЕР ДНЯ ОБЪЕДИНЕННЫХ АРАБСКИХ ЭМИРАТОВ / GENERAL PARTNER OF THE DAY OF UNITED ARAB EMIRATES:

Natalie tours

ОРГАНИЗАТОР / ORGANISER

МОСКВА РОССИЯ
ЕВРОЭКСПО

VIENNA AUSTRIA
EUROEXPO
Exhibitions and Congress Development GmbH

ПРИ ПОДДЕРЖКЕ / SUPPORTED BY:

МИНИСТЕРСТВА КУЛЬТУРЫ РФ / MINISTRY OF CULTURE RUSSIAN FEDERATION

ФЕДЕРАЛЬНОЕ АГЕНТСТВО ПО ТУРИЗМУ / FEDERAL AGENCY FOR TOURISM

РОССИЙСКИЙ СОЮЗ ТУРИНДУСТРИИ / RUSSIAN UNION OF TOURISM INDUSTRY

АССОЦИАЦИЯ ТУРОПЕРАТОРОВ РОССИИ / ASSOCIATION FOR TOUR OPERATORS OF RUSSIA

ТПП РФ / CHAMBER OF COMMERCE AND INDUSTRY OF THE RUSSIAN FEDERATION

EXPLORE WONDERFUL INDONESIA

VISIT INDONESIA PAVILION

OTHDYKH 2017 I 19-21 September 2017

Havilion No. 2 | Hall No. 1 | Stand No.2A17

EUROPALIA ARTS FESTIVAL INDONESIA

ANNUAL MEETINGS 2018 | indonesia
INTERNATIONAL MONETARY FUND
WORLD BANK GROUP

VISA FREE

www.indonesia.travel
indonesia.travel
@indtravel
indonesia.travel

wonderful indonesia

СОДЕРЖАНИЕ

АЛФАВИТНЫЙ СПИСОК УЧАСТНИКОВ ВЫСТАВКИ 24

АЛФАВИТНЫЙ СПИСОК УЧАСТНИКОВ С УКАЗАНИЕМ СФЕРЫ ДЕЯТЕЛЬНОСТИ 36

СПИСОК УЧАСТНИКОВ ВЫСТАВКИ ПО НАПРАВЛЕНИЯМ ДЕЯТЕЛЬНОСТИ 104

СПИСОК УЧАСТНИКОВ ВЫСТАВКИ ПО СТРАНАМ 126

CONTENTS

ALPHABETICAL LIST OF EXHIBITORS 30

ALPHABETICAL LIST OF EXHIBITORS WITH ACTIVITY DESCRIPTION 71

PRODUCT GUIDE 115

LIST OF EXHIBITORS AS TO COUNTRIES 131

МИНИСТЕРСТВО КУЛЬТУРЫ РОССИЙСКОЙ ФЕДЕРАЦИИ
MINISTRY OF CULTURE
RUSSIAN FEDERATION

ФЕДЕРАЛЬНОЕ АГЕНТСТВО ПО ТУРИЗМУ / FEDERAL AGENCY FOR TOURISM

ОТДЫХ **МЕЖДУНАРОДНЫЙ ФОРУМ-ВЫСТАВКА ПО ТУРИЗМУ** INTERNATIONAL TRAVEL FORUM OTDYKH

Благодарим наших партнеров, оказавших поддержку в подготовке Форума-выставки

We would like to thank our partners for their generous support to Forum

ОФИЦИАЛЬНЫЙ СПОНСОР ВЫСТАВКИ / OFFICIAL SPONSOR:

Доминиканская Республика
все, о чем вы мечтали

ГЕНЕРАЛЬНЫЙ ПАРТНЕР ДНЯ ОБЪЕДИНЕННЫХ АРАБСКИХ ЭМИРАТОВ / GENERAL PARTNER OF THE DAY OF UNITED ARAB EMIRATES:

Natalie tours

ОРГАНИЗАТОР / ORGANISER

МОСКВА РОССИЯ ЕВРОЭКСПО

VIENNA AUSTRIA EUROEXPO Exhibitions and Congress Development GmbH

ufi Member ICCA Member

ПРИ ПОДДЕРЖКЕ / SUPPORTED BY:

ТПП РФ / CHAMBER OF COMMERCE AND INDUSTRY OF THE RUSSIAN FEDERATION

РОССИЙСКИЙ СОЮЗ ТУРИНДУСТРИИ / RUSSIAN UNION OF TOURISM INDUSTRY

АССОЦИАЦИЯ ТУРОПЕРАТОРОВ РОССИИ / ASSOCIATION FOR TOUR OPERATORS OF RUSSIA

СТА СОЮЗ ТУРИСТИЧЕСКИХ АГЕНТСТВ

RUSSIA TRAVEL

ПАРТНЕРЫ / PARTNERS :

ОБЩЕРОССИЙСКАЯ ОБЩЕСТВЕННАЯ ОРГАНИЗАЦИЯ ДЕЛОВАЯ РОССИЯ

ART TOUR 25 YEARS Leading Russian Tour Operator since 1992

MAXIMA HOTELS

CULINARYON

ЕВРОЭКСПО
EUROEXPO

КАЛЕНДАРЬ СПЕЦИАЛИЗИРОВАННЫХ ВЫСТАВОК

Международная выставочная компания «Евроэкспо»

2017–2018

ОТДЫХ — Международный Российский Туристический Форум

19–21 сентября 2017

ОТДЫХ LEISURE 2017
23-я Международная туристская выставка
Москва, ЦВК «Экспоцентр» — www.tourismexpo.ru

ОТДЫХ MICE 2017
13-я Международная выставка и конференция по деловому туризму и корпоративным мероприятиям
Москва, ЦВК «Экспоцентр» — www.tourismexpo.ru

ОТДЫХ LUXURY 2017
13-я Международная выставка эксклюзивного туризма
Москва, ЦВК «Экспоцентр» — www.tourismexpo.ru

MEDICAL TOURISM, SPA & HEALTH 2017
13-я Международная экспозиция и конференция по медицинскому и лечебно-оздоровительному туризму
Москва, ЦВК «Экспоцентр» — www.tourismexpo.ru

11–13 октября 2017

TAIWAN HARDWARE SHOW
Международная выставка инструментов
Тайджун / Тайвань — www.hardwareshow.com.tw/home/Main_eng.asp

---

24–27 октября 2017

TOOL TECH 2017
Международная выставка инструментов
Сеул / Южная Корея — www.tooltechkorea.com/english/

7–10 ноября 2017

MITEX 2017 Все многообразие инструмента
10-я Московская международная выставка инструментов, оборудования, технологий
Москва, ЦВК «Экспоцентр», пав.№ 2 — www.mitexpo.ru

4–7 декабря 2017

АПТЕКА 2017
24-я Международная специализированная выставка
Москва, ЦВК «Экспоцентр», пав.№ 7 — www.aptekaexpo.ru

Международный Деловой Медико-Фармацевтический Форум

Международный Форум «Традиционные медицинские системы мира» — www.tm-expo.ru

---

6–9 декабря 2017

Hardware & Hand Tools
Международная выставка инструментов
Хо Ши Мин / Вьетнам — www.hardwaretools.com.vn

23–26 января 2018

ОСМ 2018
19-я Специализированная выставка строительных материалов
Москва, ЦВК «Экспоцентр», пав.№ 7 — www.osmexpo.ru

КЕРАМБРИКТЕХ 2018
5-я Специализированная выставка оборудования, технологий и сырья для индустрии керамической промышленности — www.osmexpo.ru/ceramatech

---

1–4 февраля 2018

INTEX 2018
Международная выставка инструментов
Shahr-e Aftab Fairground, Тегеран, Иран — www.intextradeshow.com

---

27 февраля – 2 марта 2018

МИР КЛИМАТА 2018
14-я Международная специализированная выставка систем кондиционирования, вентиляции, отопления, промышленного и коммерческого холода
Москва, ЦВК «Экспоцентр», пав.№ 2 — www.climatexpo.ru

15–18 марта 2018

ISTANBUL HARDWARE FAIR
Международная выставка инструментов
Стамбул / Турция — www.istanbulhardwarefair.com

3–5 мая 2018

BUILDEXPO AFRICA / KENYA 2018
Международная выставка инструментов
Nairobi / Kenya KICC — www.expogr.com/buildexpokenya

2018

BUILDEXPO AFRICA / ETHIOPIA 2018
Международная выставка инструментов
Addis Ababa / Ethiopia, Millenium Hall — www.expogr.com/ethiopia/buildexpo

---

2018

BUILDEXPO AFRICA / RWANDA 2018
Международная выставка инструментов
Kigali / Rwanda, Kigali Convention Center — www.expogr.com/rwanda/buildexpo

---

2018

BUILDEXPO AFRICA / TANZANIA 2018
Международная выставка инструментов
Dar-es-Salaam / Tanzania — www.expogr.com/tanzania/buildexpo

---

www.euroexpo.ru
Тел.: +7 (495) 925 65 61/62, факс: +7 (499) 248 07 34

Ассоциация Туроператоров России

www.atorus.ru

- **новости**
- **аналитика**
- **правовая поддержка**
- **профессиональная аттестация**
- **предложения ведущих туроператоров**

Вы еще не получаете TTG Russia?

TTG RUSSIA

Оформите бесплатную подписку

Тел.: +7 495 645 0420, e-mail: post@ttg-russia.ru, www.ttg-russia.ru

XIII МЕЖДУНАРОДНАЯ ТУРИСТИЧЕСКАЯ ВЫСТАВКА

ИНТУРМАРКЕТ 2018

10-12 марта

Москва, МВЦ «Крокус Экспо»

— Официальная государственная поддержка
— 1 340 участников из более 130 стран и регионов мира
— 72 500 посетителей
— 150 мероприятий деловой программы
— Выставочная площадка №1 в России

ДЕСЯТЬ ПРИЧИН СТАТЬ УЧАСТНИКОМ ВЫСТАВКИ:

- главная туристическая выставка, официально поддерживаемая Министерством культуры РФ и Федеральным агентством по туризму;
- единственная выставка, представляющая абсолютно все регионы России;
- комфортные условия работы: бесплатная парковка, Интернет-кафе, почтовый сервис по отправке каталогов по России;
- насыщенная деловая программа включает более 150 мероприятий: интересные темы, актуальные проблемы;
- единственная выставка с программой «Профессиональный покупатель»;
- ориентирована на профессиональную аудиторию, а также на продвинутых туристов;
- friendly-общение профессионалов на лучшей выставочной площадке страны;
- призвана помогать в установлении деловых контактов между российскими и зарубежными участниками;
- традиционно является основной площадкой для бизнес-коммуникаций лидеров туристического рынка;
- цены для участников существенно ниже, чем на аналогичных отраслевых выставках

ОФИЦИАЛЬНАЯ ПОДДЕРЖКА

Правительство Российской Федерации

Министерство культуры Российской Федерации

Департамент спорта и туризма г. Москвы

Федеральное агентство по туризму

СТРАТЕГИЧЕСКИЕ ПАРТНЕРЫ

UNWTO ОМТ ЮНВТО

Алтайский край

RED RUSSIA EXPO DAYS – 2017

ПРИ ПОДДЕРЖКЕ

АТОР

ОРГАНИЗАТОР ВЫСТАВКИ

экспотур

WWW.ITMEXPO.RU

ПРОГРАММА «ПРОФЕССИОНАЛЬНЫЙ ПОКУПАТЕЛЬ»

«Интурмаркет» – единственная выставка в России, с успехом реализующая специальную программу деловых встреч «Профессиональный покупатель» в поддержку регионального турбизнеса

ПРИГЛАШАЕМ К УЧАСТИЮ РЕГИОНАЛЬНЫЕ АГЕНТСТВА!

Цель программы:

Создать условия для установления деловых контактов, повышения профессионального уровня региональных специалистов и ознакомления их с тенденциями и новинками туристического рынка

Возможности Программы, предоставляемые за счет организаторов выставки лучшим региональным турагентствам для реализации этой цели:

- бесплатный авиаперелет или ж/д проезд из города пребывания в Москву и обратно;
- бесплатное размещение в гостинице (включая завтрак);
- бэйдж и аккредитация в качестве участника Программы на все дни работы выставки;
- получение информационных материалов выставки – каталог, путеводитель, специализированные издания;
- размещение информации о вашей компании в официальном каталоге выставки в разделе «Программа «Hosted Buyers / Профессиональный покупатель»

В 2018 году планируется участие не менее 200 победителей Программы «Профессиональный покупатель» / «Hosted Buyers» из регионов России и стран зарубежья

НАЙДИ СВОЕ МЕСТО СРЕДИ ЛУЧШИХ ТУРАГЕНТСТВ СТРАНЫ!

ЗАБРОНИРУЙТЕ СВОЕ УЧАСТИЕ В ВЫСТАВКЕ «ИНТУРМАРКЕТ-2018» УЖЕ СЕЙЧАС !

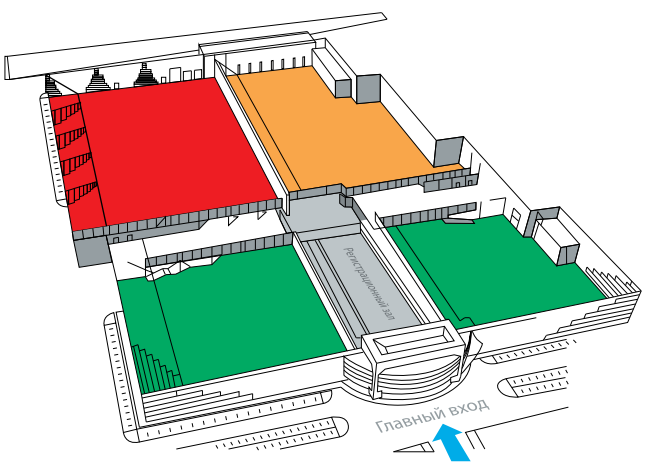

Российские туроператоры и региональные администрации

Иностранные туроператоры и офисы по туризму

Конференц-залы 1, 2, 3, 4

УСЛОВИЯ УЧАСТИЯ В ВЫСТАВКЕ:

Необорудованная площадь – 17 000 руб. / 1 кв. м

Оборудованная площадь – 20 000 руб. / 1 кв. м

Регистрационный взнос – 30 000 руб.

МЫ ОТКРЫВАЕМ БУДУЩЕЕ

№ 9 (101) СЕНТЯБРЬ 2017
DISCOVERY-RUSSIA.RU

Discovery

ОТ СТАРТАПА ДО УСПЕХА

БИЗНЕС-ИДЕИ, ГОТОВЫЕ ПЕРЕВЕРНУТЬ МИР

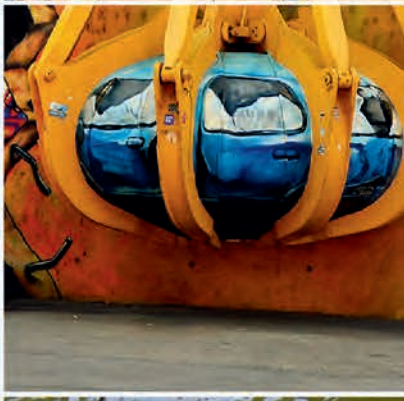
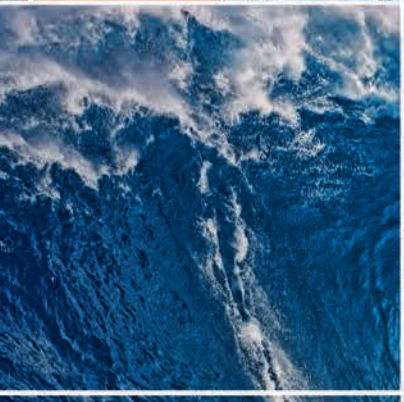

ОСНОВНОЙ ИНСТИНКТ Для настоящих мужчин: на охоту вместе с Mitsubishi Pajero Sport

ВЗМАХОМ ОДНОЙ РУКИ Революционные технологии для магазина на диване

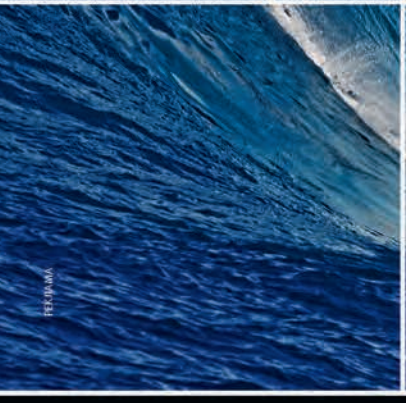

ЕЖЕМЕСЯЧНЫЙ НАУЧНО-ПОПУЛЯРНЫЙ ЖУРНАЛ

г. Москва, ул. Лобачика, д. 11
тел.: +7 (495) 665-73-04
www.discovery-russia.ru

Connecting
Travel Professionals
is what we really do.

We constantly strive to elevate Greek Tourism by creating **strong connections** between the market's innovators and a wide range of industry partners and entrepreneurs.

Our **40 years of expertise** in the fields of publication and data management make us capable to feel the vibes of the market.

Internet, **social media** & **smart email marketing** solutions blend excellently with our top-notch **print publication GTP**, to give tourism businesses a "full-bandwidth" gateway channel.

gtp | headlines

gtp | direct email

gtp | FerryConnections

gtp | TRAVEL offers

gtp | GREEK TRAVEL PAGES

www.gtp.gr | news.gtp.gr | traveloffers.gtp.gr/en/

Follow us:

EUROEXPOEVENT

Организация мероприятий

- Организация промо-акций, презентаций;
- Организация официальных церемоний – открытий и награждений;
- Развлекательные программы – ведущие, музыка, артисты, розыгрыши;
- Кейтеринг любого уровня, масштаба и сложности – кофе-брейки, фуршеты, банкеты, гала-ужины;
- Организация работы на выставках – проведение установочных семинаров и выставочных тренингов по фирме заказчиков;
- Профессиональные модели, хостесс, промоутеры, стендисты;
- Переводчики и синхронисты;
- Профессиональный свет, звук, музыкальное сопровождение, спецэффекты;
- Фото- и видеосъемка;
- Визажисты, стилисты, парикмахеры, боди-арт;
- Бармены, официанты;
- Пошив и прокат промо-одежды, униформы.

119002, Москва,
ул. Арбат, 35, оф. 259
Тел./факс: +7 (499) 241 01 51;
+7 (499) 795 91 79;
+7 (499) 248 32 96
E-mail: info@euroexpoevent.ru

WWW.EUROEXPOEVENT.RU

STI **ОПЕРАТОР СЕЗОННЫХ РАБОЧИХ ВСТРЕЧ**

С 1999г.

5 причин

ПРИНЯТЬ УЧАСТИЕ В *WorkShop STI*

1. уникальный формат индивидуальных встреч
2. проведение полноценных семинаров
3. целевая аудитория – специалисты агентств региона
4. отслеживание записи trade-visitors в Личном кабинете
5. инфо-поддержка в отраслевых b2b медиа-ресурсах

Весна 2018

Сургут
27 марта

ТРАНССИБ
Омск • Новосибирск • Красноярск
Иркутск • Улан-Удэ
9-10-11-13-16 апреля

20-летний опыт организации ивентов по всей России

более 50 ивентов; 27 городов РФ; 18 стран-заказчиц

www.workshopsti.ru • workshop@sti-sibir.ru

NATIONAL GEOGRAPHIC

TRAVELER

Новый номер уже в продаже!

РЕКЛАМА 16+

Association of Tour Operators of Russia

www.atorus.ru

- **news**
- **analytics**
- **legal support**
- **professional certification**
- **offers of the leading tour operators**

WHAT IS INTOURMARKET

2018 marks INTOURMARKET's 13th edition, the event has become the main industry forum for travel professionals

«Intourmarket» has become a wonderful ever expanding fair all over the world. I was here three years ago and I could see with my own eyes the progress and the development of this wonderful fair which in the last six years has doubled in numbers and expanded tremendously in terms of participation».

Taleb Rifai,
Secretary General of UNWTO

10 TOP REASONS TO PARTICIPATE

- *ITM – is the main exhibition for tourism that is officially supported by the Ministry of Culture of the Russian Federation and the Federal Agency for Tourism*
- *ITM – is the perfect start for the upcoming spring and summer season in Russia and foundation for your next successful business year*
- *B2B – is our format! ITM provides an opportunity to communicate not only with the professional audience but with the advanced travellers as well*
- *ITM – is the only travel fair representing absolutely all regions of Russia as well as foreign exhibitors*
- *ITM – offers an intensive business program, interesting meetings and relevant topics. Promote your country, products and services effectively during the show!*
- *ITM – the only travel fair in Russia providing Hosted Buyers program*
- *ITM attracts efficient disicion-makers: CEO, managing directors, heads of tourism boards and travel associations*
- *ITM offers favorable working conditions at the International Exhibition Center «Crocus Expo» that meets all modern standards*
- *ITM offers attractive cost for participation: much lower than prices at the similar industry exhibitions*
- *ITM is the must place both for business and friendly communication*

EXHIBITOR PROFILE

- Tourism organizations
- Tour operators
- Travel agencies
- Medical tourism providers
- Estate agents
- Sightseeing and attraction services
- Transportation providers
- Accommodation
- Tourism technology companies
- Insurance agencies
- Museums and national parks
- MICE and incentive tourism
- Sport and educational tourism
- Guide books and maps and many more

WORLDWIDE COVERAGE

ITM collaborates with leading worldwide publications and online travel information sites. Thus ITM retains its high profile and annually attracts about 350 international journalists and over 500 special trade publications, as well as news agencies and mainstream media. Targeted mailings are sent to ITM database of 100 000 recipients which ensures attraction of high quality visitors.

CROCUS EXPO — UNIQUE TRADE FAIR VENUE

Welcome to the International Exhibition and Convention Centre in Moscow — one of the largest and modern fairgrounds of the world!

551 000 m² and 20 000 free parking spaces.

FREE REGISTRATION

- catalogue entry, entrance tickets, exhibitor badges, power connection and consumption (10kW): EUR 400

STANDS

- Stands start from EUR 220 per SQM excl. VAT

PROMOTIONAL OPPORTUNITIES

- Onsite advertising
- Catalogue
- Guide
- Online advertising

tel.: +7-495-626-21-74, fax: +7-495-626-43-67
e-mail: sales@tourfond.ru
www.itmexpo.ru/en

- 1340 exhibitors representing 130 countries and all Russian regions
- more than 75 500 visitors
- intensive business program
- direct B2B communication between market professionals
- best expo venue in Russia with direct subway line
- on-line registration

THE BEST WAY TO EXPLORE AND ENTER THE DYNAMIC RUSSIAN MARKET

OFFICIAL SUPPORT

Government of the Russian Federation

The Ministry of Culture of the Russian Federation

Sport and tourism Department of Moscow

Federal Agency for tourism of the Russian Federation

STRATEGIC PARTNERS

UNWTO ОМТ ЮНВТО

Алтайский край

RED

WITH SUPPORTED OF

ATOP

ORGANIZER

экспотур

www.topmedclinic.com

TopMedClinic

First Medical Expert

ИНФОРМАЦИОННЫЙ РЕСУРС О ЛЕЧЕНИИ И ОЗДОРОВЛЕНИИ В РОССИИ И ЗА РУБЕЖОМ

ДЛЯ ПАЦИЕНТОВ

ОТКРЫТОСТЬ
Информация о лечении и оздоровлении в России и за рубежом.

ИНДИВИДУАЛЬНЫЙ ПОДХОД
Бесплатные консультации для пациентов.

ЧЕСТНОСТЬ
Прямые контакты клиник - лечение без посредников.

МЫ ВСЕГДА РЯДОМ
Проведение диагностики в России и за рубежом.

Куда поехать лечиться? | **Как выбрать клинику?** | **Где лучшие цены?**

ДЛЯ МЕДИЦИНСКИХ АГЕНТСТВ

НАДЕЖНОСТЬ
Проверенная база партнеров в России и за рубежом.

НОВЫЕ ВОЗМОЖНОСТИ
Стажировка студентов и врачей в зарубежных клиниках.

ПРЕЕМСТВЕННОСТЬ
Сеть надежных партнеров ТопМедКлиник в 30 странах и 12 городах России.

СОДРУЖЕСТВО
Новости медицины, медицинского туризма, изменений в законодательстве.

Мы ответим на все Ваши вопросы:

info@topmedclinic.com 8-495-664-92-13

www.topmedclinic.com

Жизнь - это драгоценность…
Откройте все грани!

www.n-h-m.ru

реклама

Новый стиль! Новый подход!
Новый «Полиглот»!

АЯКС ПРЕСС
ИЗДАТЕЛЬСТВО

Аякс-Пресс приглашает к сотрудничеству коммерческие и правительственные организации, заинтересованные в издании путеводителей по новым направлениям

+7 (495) 725-08-94

www.russiangid.ru baedeker@doublev.ru

EUROEXPOEVENT

Organization of events

- Organization of promo-actions and presentations;
- Official opening and awarding ceremonies;
- Entertainment programmes – presenters, musical programmes, artists, drawings;
- All kind of catering services: coffee breaks, buffets, banquets, gala-dinners;
- Preparation for exhibitions: tailor-made overview seminars and exhibition trainings;
- Professional models, hostesses, promoters, stand assistants;
- Professional interpreters and simultaneous interpreting;
- Professional lighting and sound equipment, music, special effects;
- Photo and video services;
- Make-up designers, stylists, hairdressers, body art;
- Barmen and waiters;
- Tailoring and rent of uniforms and clothes for promotional activities.

Off. 259, Arbat street, 35,
119002, Moscow RF
Tel./fax: +7 (499) 241 01 51;
+7 (499) 795 91 79; +7 (499) 248 32 96
E-mail: info@euroexpoevent.ru

WWW.EUROEXPOEVENT.RU

МЕЖДУНАРОДНЫЙ РОССИЙСКИЙ ТУРИСТИЧЕСКИЙ ФОРУМ

Home of Tourism

АЛФАВИТНЫЙ СПИСОК УЧАСТНИКОВ ВЫСТАВКИ

EXHIBITOR PROFILES

ОТДЫХ LEISURE

23-Я МЕЖДУНАРОДНАЯ ТУРИСТСКАЯ ВЫСТАВКА

23rd INTERNATIONAL TRADE FAIR FOR TRAVEL & TOURISM

ОТДЫХ MICE

13-Я МЕЖДУНАРОДНАЯ ВЫСТАВКА ПО ДЕЛОВОМУ ТУРИЗМУ И КОРПОРАТИВНЫМ МЕРОПРИЯТИЯМ

13th INTERNATIONAL MEETING INDUSTRY AND BUSINESS TRAVEL EXHIBITION

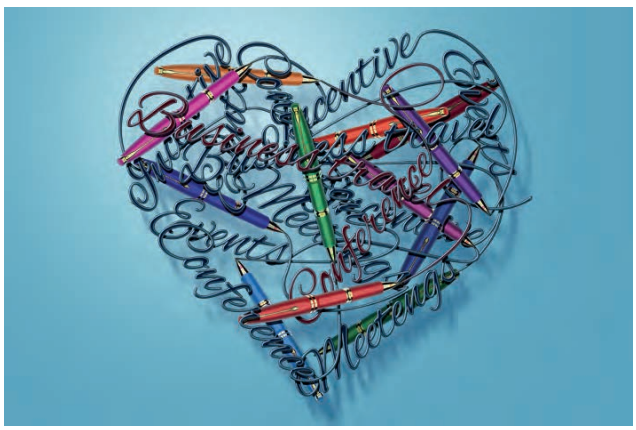

ОТДЫХ LUXURY

13-Я МЕЖДУНАРОДНАЯ ВЫСТАВКА ЭКСКЛЮЗИВНОГО ТУРИЗМА

13th INTERNATIONAL TRADE FAIR FOR LUXURY TRAVEL

ОТДЫХ SPA & HEALTH

13-Я МЕЖДУНАРОДНАЯ ЭКСПОЗИЦИЯ MEDICAL TOURISM, SPA & HEALTH

13th INTERNATIONAL EXPOSITION FOR MEDICAL TOURISM, SPA & HEALTH

АЛФАВИТНЫЙ СПИСОК УЧАСТНИКОВ

НАЗВАНИЕ КОМПАНИИ	СТР.
1	
100 ДОРОГ, ТУРИСТИЧЕСКИЙ ПОРТАЛ	36
4	
4 СЕЗОНА, ПРОВАНС-ОТЕЛЬ	36
A	
ABAD HOTELS & RESORTS	36
ACCOR HOTELS	36
AHAVA	36
AITKEN SPENCE TRAVELS	36
AL BAIT SHARJAH, UAE	36
AL KHALIDIAH TOURISM GROUP OF COMPANIES	36
ALPHA TOURS	36
AMRESORTS	36
ANDHRA PRADESH TOURISM	36
ANDREW THE TRAVEL COMPANY	36
ARTHURS VILLAGE&SPA HOTEL (МЫТИЩИНСКИЙ РАЙОН)	36
ASIAN ESCAPES	36
AYODYA RESORT BALI	36
AYURTHEERAM-UNIT OF ISOLA DI COCCO AYURVEDIC BEACH RESORT	36
AZIMUT ОТЕЛЬ НИЖНИЙ НОВГОРОД	36
B	
BAHIA PRINCIPE HOTELS RESORTS	36
BALTMA TOURS (БАЛТМА ТУРС)	36
BARCELO HOTEL GROUP	36
BE IN RUSSIA	37
BE LIVE HOTELS	37
BIG EVENT, ОРГАНИЗАТОР MICE-МЕРОПРИЯТИЙ	37
BURJ KHALIFA	37
C	
CAPER TRAVEL – INDIA	37
CASTELLO MARE	37
CHAKRA AYURVEDIC RESORT	37
CINNAMON HOTELS AND RESORTS	37
CONGRESS TIME	37
CONNAISSANCE DE CEYLAN	37
COPTHORNE HOTEL SHARJAH	37
CRONWELL HOTELS & RESORTS	37
CROWNE PLAZA BELGRADE	37
CRUISE MAGAZINE	37
CULINARYON	37
D	
DELTA GROUP	37
DELUX HOLIDAYS	37
DELUX VACATIONS	37
DEVINSY	37
DHOW AND JEEP TOURS – ZANZIBAR	37
DIABETIC LIVING, ЖУРНАЛ	37
DISCOVER IMAGINATION – OPERADOR TURISTICO LDA	37
DISCOVERY, ЖУРНАЛ	38
DOCTORGEO&DOCTORSPA	38
DREAM TRAVEL	38
DUBAI CAMEL RACING	38
DUBAI HEALTH AUTHORITY	38
DUBAI MARINE BEACH RESORT &SPA	38
E	
EDEN TOUR ARMENIA	38
EL RANCHO, АГРОТУРИСТИЧЕСКИЙ КОМПЛЕКС	38
EMAAR ENTERTAINMENT	38
EMIRATES AIRLINE	38
EPG TURISMO Y DEPORTE DE ANDALUCÍA	38
EUROPEA TRAVEL OF ASIANA GTS	38
EVENT LIVE, ДЕЛОВОЙ ПОРТАЛ ДЛЯ ПРОФЕССИОНАЛОВ ИВЕНТ ИНДУСТРИИ	38
F	
FLY DUBAI	38
FOCUS TRAVEL CO LTD	38
FREE SPIRIT TOURS	38
FRONTDESK.RU, СООБЩЕСТВО ПРОФЕССИОНАЛОВ ГОСТИНИЧНОГО БИЗНЕСА	38
FUN TRAVEL ARMENIA	38
FUTURE TRAVEL	38
G	
GEO	38
GEOFIT TRAVEL	39
GEOGRAPHIC TRAVEL CLUB	39

НАЗВАНИЕ КОМПАНИИ	СТР.
GEORGIAN DISCOVERY TOURS	39
GESH.RU, ТУРОПЕРАТОР	39
GLORIA HOTEL	39
GOLDENWAY TRAVEL AND TOUR	39
GRAN CANARIA TPOURIST BOARD	39
GRAND HOLIDAYS	39
GREEN HOLIDAY CENTRE	39
GUDAURITOURS / ГУДАУРИТУРС	39
H	
HARD ROCK HOTEL & CASINO PUNTA CANA	39
HILTON BALI RESORT	39
HILTON SHARJAH HOTEL	39
HODELPA HOTELS & RESORTS (EMOTIONS BY HODELPA ALL INCLUSIVE RESORT)	39
HOTEL LANKA SUPER CORALS LTD	39
HOTEL RINA SINAIA	39
I	
IBEROSTAR	39
IBEROSTAR HOTELS & RESORTS	39
INTERCONTINENTAL BALI RESORT	39
INVITATION ROMANIA TRAVEL	39
ION TOURS	39
IQTRIP.RU	39
I-VOLGA / И-ВОЛГА ТУРИСТИЧЕСКАЯ КОМПАНИЯ	40
K	
KARNATAKA TOURISM	40
L	
LAKE SAIMAA FINLAND	40
LARUS VIAGGI TOUR OPERATOR ITALY	40
LEGENDS AND TRAVELS PERU	40
LOCALHOST	40
LOOK ASIA HOLIDAYS BALI	40
M	
M GALLERY HOTEL	40
MAC ASIA GROUP (ASIA COLLECTION TUR & MY ASIA TUR)	40
MAGIC VOYAGES	40
MARIGOLD HOTELS	40
MARINA COLISEUM	40
MAZAGAN BEACH & GOLF RESORT	40
MEDICITYDAEGU	40
MEDUNION	40
MEET IN GEORGIA	40
MELIÃ BALI INDONESIA	40
MELIA INTERNATIONAL	40
MEXICO EXPERTS TRAVEL	40
MH GROUP OF HOTELS (SHARJAH CARLTON HOTEL, BEACH HOTEL SHARJAH, GOLDEN BEACH MOTEL & NOVA PARK HOTEL)	41
MICE AND MORE	41
MINAR TRAVELS (INDIA)	41
MONABEST ROMANIA	41
MONUMENTS AND TOURISTIC HERITAGE ADMINISTRATION	41
MOROCCO CLUB	41
MOSS BOUTIQUE HOTEL	41
MOUNT LAVINIA HOTEL	41
MOUZENIDIS TRAVEL	41
MOVENPICK	41
MUNICIPALITY OF HERAKLION – CRETE	41
N	
NATIONAL GEOGRAPHIC TRAVELER	41
NATIONAL HEALTH MAGAZINE, ЖУРНАЛ	41
NATURE DREAM	41
NORTH TOURS	41
NUSA DUA BEACH HOTEL AND SPA	41
O	
OMNITURS	41
ORIZZONTE ITALIA MAGAZINE	41
OUTLET VILLAGE BELAYA DACHA	41
P	
PARK INN BY RADISSON ВЕЛИКИЙ НОВГОРОД, ОТЕЛЬ	41
PAY TRAVEL	41
PEGASUS INDONESIA TRAVEL	41
PLAZA SPA HOTELS	41
PLUMERIA HOTELS AND RESORTS	41
PONTOS PLAZA, ОТЕЛЬ, Г. ЕССЕНТУКИ	42
PRINCESS HOTELS & RESORTS	42

НАЗВАНИЕ КОМПАНИИ	СТР.
PROAGRIA	42
PURE MOROCCO	42
R	
R TOURS	42
RAJA AMPAT DIVE RESORT	42
RANDOM DIRECTIONS	42
RATA-NEWS	42
REPUBLICA.PRO	42
RHODIUM CAR RENTAL	42
RIXOS THE PALM DUBAI	42
ROYAL AIR MAROC	42
ROYAL PARK TOURISM	42
ROYALTON LUXURY RESORTS	42
RUSADVENTURES.RU	42
S	
SATA	42
SENKAY TRAVEL WITH DIFFERENCE PVT. LTD.	42
SHARJAH INTERNATIONAL AIRPORT	42
SHARJAH NATIONAL HOTELS	42
SHARJAN COMMERCE&TOURISM DEVELOPMENT AUTHORITY	42
SHERATON JUMEIRAH BEACH RESORT	43
SITA, PVT LTD	43
SK ROYAL	43
SOFITEL BALI NUSA DUA BEACH RESORT	43
SOLVEX	43
SOMATHEERAM AYURVEDA GROUP	43
SPA MEDIA	43
SPACE TRAVEL, ТУРОПЕРАТОР	43
STARA PLANINA	43
STI, РЕГИОНАЛЬНЫЙ ИНФОРМАЦИОННО-АНАЛИТИЧЕСКИЙ ЦЕНТР, ООО	43
SUNCANA REKA	43
SWAASTHYA AYURVEDA VILLAGE	43
T	
TALLINK И SILJA LINE	43
TERRAMAR GROUP, S.L.	43
TOP HOTELS	43
TOURBC	43
TOURPRESSCLUB	43
TRAVEL SERVICE	43
TRIP2RUS.RU – ПУТЕШЕСТВУЙТЕ ДОМА	43
TTG RUSSIA	43
TTGMENA	44
TURAL	44
TURKOMPAS.COM	44
U	
UDAY SAMUDRA AYURVEDA & YOGA BEACH RESORT	44
V	
VIK HOTELS GROUP	44
VIRTUAL LAND	44
VOYAGE TOURS / ВОЯЖ ТУРС	44
W	
WELCOME TOURISTIC PRAHA S.RO.	44
WEST TRAVEL	44
WESTIN RESORT NUSA DUA, BALI	44
WITA TOUR	44
X	
XI'AN CHINA INTERNATIONAL TRAVEL SERVICE GLOBAL VISION TRAVEL COMPANY	44
Y	
YEREVAN TRAVEL	44
Z	
ZOUJIN AFRICA SAFARIS	44
А	
АБРАМЦЕВО, ГОСУДАРСТВЕННЫЙ МУЗЕЙ-ЗАПОВЕДНИК	44
АВАРАЙР, ТУРИСТИЧЕСКАЯ КОМПАНИЯ	44
АВТОРОДИНА	44
АГЕНСТВО КАХЕТИНСКОГО РЕГИОНАЛЬНОГО РАЗВИТИЯ	44
АГЕНТСТВО ПО ТУРИЗМУ УЛЬЯНОВСКОЙ ОБЛАСТИ	45
АДА ТУРС БРАЗИЛИЯ И ЛАТИНСКАЯ АМЕРИКА	45
АДМИНИСТРАЦИЯ Г. ВОЛОГДЫ	45
АДМИНИСТРАЦИЯ СЕРГИЕВО-ПОСАДСКОГО МУНИЦИПАЛЬНОГО РАЙОНА	45
АДЫГЕЯ: ГОРЫ УДОВОЛЬСТВИЙ, ООО «ЯРМАРКА ОТДЫХА», ТИЦ	45
АКВАЛОО, КЛИНИЧЕСКИЙ САНАТОРНО-КУРОРТНЫЙ КОМПЛЕКС	45
АЛЕНА	45

НАЗВАНИЕ КОМПАНИИ	СТР.
АЛЬФА, ТГК	45
АЛЬЯНС ТУР, УЛЬЯНОВСК	45
АМАКС «КУРОРТ СТАРАЯ РУССА»	45
АМИГО-ТУРС	45
АМИНЬЕВСКАЯ	45
АНКОР	45
АНО «ТУРИСТИЧЕСКИЙ ОФИС «РУСЬ НОВГОРОДСКАЯ»»	45
АНРИВА-ТУР	45
АПАГА РЕЗОРТ	45
АПОГЕЙ, ТК	45
АПШЕРОНСКИЙ РАЙОН, МУНИЦИПАЛЬНОЕ ОБРАЗОВАНИЕ	46
АРАРА ТУР	46
АРМ ТУР	46
АРМЕНИЯ ТРАВЕЛ + М	46
АРМЕНИЯ, ГОСТИНИЧНЫЙ КОМПЛЕКС	46
АРТ-ТУР, ООО	46
АРХАНГЕЛЬСКАЯ ОБЛАСТЬ, ТУРИСТСКО-ИНФОРМАЦИОННЫЙ ЦЕНТР АРХАНГЕЛЬСКОЙ ОБЛАСТИ	46
АРХАНГЕЛЬСКОЕ, ГОСУДАРСТВЕННЫЙ МУЗЕЙ-УСАДЬБА	46
АССОЦИАЦИЯ «САНАТОРИИ ТАТАРСТАНА»	46
АССОЦИАЦИЯ АГЕНТСТВ МЕДИЦИНСКОГО ТУРИЗМА	46
АССОЦИАЦИЯ ОЗДОРОВИТЕЛЬНОГО ТУРИЗМА	46
АССОЦИАЦИЯ ОТЕЛЕЙ Г. КАЗАНИ И РЕСПУБЛИКИ ТАТАРСТАН	46
АССОЦИАЦИЯ ТУРОПЕРАТОРОВ (АТОР), НЕКОММЕРЧЕСКАЯ ОРГАНИЗАЦИЯ	46
АСТРУС, ОТЕЛЬ	46
АТМОСФЕРА ПУТЕШЕСТВИЙ, ТУРОПЕРАТОР	46
АЯКС-ПРЕСС, ООО	46
Б	
БАЙКОНУР, УПРАВЛЕНИЕ КУЛЬТУРЫ, МОЛОДЕЖНОЙ ПОЛИТИКИ, ТУРИЗМА И СПОРТА АДМИНИСТРАЦИИ ГОРОДА БАЙКОНУР	46
БАРСУЧОК, БАЗА ОТДЫХА	47
БЕЛАГРОТРЭВЕЛ	47
БЕЛЕВСКИЕ СЛАДОСТИ	47
БЕЛОМОРЬЕ, ГТК	47
БЕЛПРОФКУРОРТ	47
БЕРЕЖКИ-ХОЛЛ	47
БЕРЕСТА ТРЭВЕЛ	47
БОГОРОДИЦКИЙ ДВОРЕЦ-МУЗЕЙ И ПАРК	47
БОЛГАРИЯ, МИНИСТЕРСТВО ТУРИЗМА	47
БОЛГАРСКИЙ ГОСУДАРСТВЕННЫЙ ИСТОРИКО-АРХИТЕКТУРНЫЙ МУЗЕЙ-ЗАПОВЕДНИК	47
БРИЗ	47
БУНКЕР-42 НА ТАГАНКЕ	47
В	
ВАЙЛДТРЕК САФАРИС	47
ВАЛДАЙ, ДОМ ОТДЫХА, УПРАВЛЕНИЕ ДЕЛАМИ ПРЕЗИДЕНТА РФ	47
ВАРЕНЬЕ, КАФЕ-ГОСТЕВАЯ	47
ВАШ ОТДЫХ, ТУРИСТИЧЕСКАЯ КОМПАНИЯ	47
ВЕЛНА, СПА-ОТЕЛЬ	47
ВЕСТИ ТУРИЗМ	48
ВЕСЬ МИР ЧЕРНОЗЕМЬЕ	48
ВИЗИТ АРМЕНИЯ	48
ВИЗИТ-МУРМАНСК	48
ВИКТОРИЯ-М	48
ВЛАДИМИРСКАЯ ОБЛАСТЬ, КОМИТЕТ ПО ТУРИЗМУ АДМИНИСТРАЦИИ ВЛАДИМИРСКОЙ ОБЛАСТИ	48
ВЛАДИМИРСКИЙ ИНСТИТУТ РАЗВИТИЯ ОБРАЗОВАНИЯ ИМЕНИ Л.И. НОВИКОВОЙ	48
ВОЗДВИЖЕНСКОЕ, ПАРК-ОТЕЛЬ	48
ВОКРУГ СВЕТА	48
ВОКРУГ СВЕТА	48
ВОЛГА, АПАРТ-ОТЕЛЬ	48
ВОЛГА-ТУР	48
ВОЛГОГРАД, КОМИТЕТ МОЛОДЕЖНОЙ ПОЛИТИКИ И ТУРИЗМА АДМИНИСТРАЦИИ ВОЛГОГРАДА	48
ВОЛГОРЕЧЕНСК, ГОСТИНИЦА	48
ВОЛОГОДСКАЯ ОБЛАСТЬ, БУ ВО «ТУРИСТКО-ИНФОРМАЦИОННЫЙ ЦЕНТР»	48
ВОЛОГОДСКАЯ ОБЛАСТЬ, ДЕПАРТАМЕНТ КУЛЬТУРЫ И ТУРИЗМА ВОЛОГОДСКОЙ ОБЛАСТИ	48
ВОЛХВА	48
ВОРОНЕЖСКАЯ ОБЛАСТЬ, ЦЕНТР ПОДДЕРЖКИ ПРЕДПРИНИМАТЕЛЬСТВА ВОРОНЕЖСКОЙ ОБЛАСТИ	48
ВОТЧИНА	48
ВРЕМЯ-ТУР, ТУРОПЕРАТОР ПО ИСПАНИИ И АНДОРРЕ	49
ВСЕРОССИЙСКИЙ ИСТОРИКО-ЭТНОГРАФИЧЕСКИЙ МУЗЕЙ	49
ВЯТИЧИ, САНАТОРНО-ОЗДОРОВИТЕЛЬНЫЙ КОМПЛЕКС	49

АЛФАВИТНЫЙ СПИСОК УЧАСТНИКОВ

НАЗВАНИЕ КОМПАНИИ	СТР.
ВЯТСКОЕ	49
Г	
ГАВАНАТУР / HAVANATUR	49
ГЕЛЕНДЖИК, МУНИЦИПАЛЬНОЕ ОБРАЗОВАНИЕ ГОРОД-КУРОРТ ГЕЛЕНДЖИК	49
ГЕОСФЕРА, ОБЩЕСТВО С ОГРАНИЧЕННОЙ ОТВЕТСТВЕННОСТЬЮ	49
ГЛОБУС, ТУРИСТИЧЕСКОЕ АГЕНТСТВО	49
ГОА, ДЕПАРТАМЕНТ ПО ТУРИЗМУ ГОА	49
ГОЛУБИНО, ТУРИСТИЧЕСКАЯ КОМПАНИЯ	49
ГОРНОЛЫЖНЫЕ КУРОРТЫ ГРУЗИИ	49
ГОРОД САМОКОВ И КУРОРТ БОРОВЕЦ	49
ГОРЯЧИЙ КЛЮЧ, МУНИЦИПАЛЬНОЕ ОБРАЗОВАНИЕ ГОРОД ГОРЯЧИЙ КЛЮЧ	49
ГОСТИНИЦА ВОЛГА	49
ГОСУДАРСТВЕННОЕ АВТОНОМНОЕ УЧРЕЖДЕНИЕ «АГЕНТСТВО ТУРИЗМА И ПРОДВИЖЕНИЯ ТЮМЕНСКОЙ ОБЛАСТИ»	49
ГОСУДАРСТВЕННОЕ УЧРЕЖДЕНИЕ КУЛЬТУРЫ ТУЛЬСКОЙ ОБЛАСТИ «ОБЪЕДИНЕНИЕ «ИСТОРИКО-КРАЕВЕДЧЕСКИЙ И ХУДОЖЕСТВЕННЫЙ МУЗЕЙ»»	49
ГОСУДАРСТВЕННЫЙ ВЛАДИМИРО-СУЗДАЛЬСКИЙ ИСТОРИКО-АРХИТЕКТУРНЫЙ И ХУДОЖЕСТВЕННЫЙ МУЗЕЙ-ЗАПОВЕДНИК	49
ГОСУДАРСТВЕННЫЙ ИСТОРИКО-АРХИТЕКТУРНЫЙ, ХУДОЖЕСТВЕННЫЙ И ЛАНДШАФТНЫЙ МУЗЕЙ-ЗАПОВЕДНИК ЦАРИЦЫНО	50
ГОСУДАРСТВЕННЫЙ ИСТОРИКО-ЛИТЕРАТУРНЫЙ МУЗЕЙ-ЗАПОВЕДНИК А.С. ПУШКИНА	50
ГОСУДАРСТВЕННЫЙ МЕМОРИАЛЬНЫЙ МУЗЕЙ-ЗАПОВЕДНИК Д.И. МЕНДЕЛЕЕВА И А.А. БЛОКА	50
ГОСУДАРСТВЕННЫЙ МЕМОРИАЛЬНЫЙ МУЗЫКАЛЬНЫЙ МУЗЕЙ-ЗАПОВЕДНИК П.И. ЧАЙКОВСКОГО	50
ГРЕЦИЯ, ПРЕДСТАВИТЕЛЬСТВО ГРЕЧЕСКОЙ НАЦИОНАЛЬНОЙ ТУРИСТИЧЕСКОЙ ОРГАНИЗАЦИИ	50
ГРУЗИЯ, НАЦИОНАЛЬНОЕ ТУРИСТИЧЕСКОЕ АГЕНТСТВО	50
Д	
ДВОР ПОЛЕЗНЫХ ЗАБАВ «БИРЮЛЬКИ»	50
ДВОРЯНИНОВО, ГУК ТО МУЗЕЙ-УСАДЬБА А.Т. БОЛОТОВА	50
ДЕД МОРОЗ	50
ДЕЛИКАТЕС ДИЧЬ	50
ДЕПАРТАМЕНТ СПОРТА И ТУРИЗМА МОСКВЫ	50
ДЕПАРТАМЕНТ ТУРИЗМА И КУРОРТОВ АДЖАРСКОЙ АВТОНОМНОЙ РЕСПУБЛИКИ	50
ДЕТСКОЕ БЮРО ПУТЕШЕСТВИЙ И ЭКСКУРСИЙ, ВЛАДИМИР	50
ДЖЕРМУК АРМЕНИЯ САНАТОРИЙ	50
ДИВАС ТУР	51
ДМИТРОВСКИЙ КРЕМЛЬ, МУЗЕЙ-ЗАПОВЕДНИК	51
ДОЛИНА НАРЗАНОВ, САНАТОРИЙ, ЕССЕНТУКИ	51
ДОМ КЕДРОФФ	51
ДОМИНИКАНСКАЯ РЕСПУБЛИКА, ПРЕДСТАВИТЕЛЬСТВО МИНИСТЕРСТВА ТУРИЗМА В РОССИИ, УКРАИНЕ И СТРАНАХ СНГ	51
ДРАКИНО, ПАРК-ОТЕЛЬ	51
ДУБАЙ, ДЕПАРТАМЕНТ ТУРИЗМА И КОММЕРЧЕСКОГО МАРКЕТИНГА ПРАВИТЕЛЬСТВА ДУБАЯ	51
ДУБНА	51
ДУШОНОВСКИЕ МАНЁВРЫ, ФЕСТИВАЛЬ	51
Е	
ЕГИПЕТ, ТУРИСТИЧЕСКИЙ ОТДЕЛ ПОСОЛЬСТВА АРАБСКОЙ РЕСПУБЛИКИ ЕГИПЕТ В МОСКВЕ	51
ЕЛАБУЖСКИЙ ГОСУДАРСТВЕННЫЙ ИСТОРИКО-АРХИТЕКТУРНЫЙ И ХУДОЖЕСТВЕННЫЙ МУЗЕЙ-ЗАПОВЕДНИК	51
ЕТ-ГРУПП	51
Е-ТРАВЕЛ, ПРИНИМАЮЩИЙ ТУРОПЕРАТОР ПО СЛОВАКИИ	52
ЖЕЛДОРЭКСПЕДИЦИЯ	52
ЖИВАЯ КАРТА	52
ЖИВОПИСНАЯ РОССИЯ, ЖУРНАЛ	52
ЖИВЫЕ УРОКИ, ФЕДЕРАЛЬНАЯ ПРОГРАММА ПО РАЗВИТИЮ ЭКСКУРСИОННО-ОБРАЗОВАТЕЛЬНОГО ТУРИЗМА	52
Ж	
ЖУРНАЛ «ТУРИЗМ: ПРАКТИКА, ПРОБЛЕМЫ, ПЕРСПЕКТИВЫ»	52
З	
ЗАВИДОВО. КОМПЛЕКС ОТДЫХА	52
ЗАГОРОДНЫЙ КЛУБ АЙВЕНГО ГОСТИНИЦА ДЖУНГЛИ	52
ЗАГРАНИЦА, ПОРТАЛ, ИП	52
ЗАРАЙСКИЙ КРЕМЛЬ, ГОСУДАРСТВЕННЫЙ МУЗЕЙ-ЗАПОВЕДНИК	52
ЗВЕНИГОРОДСКИЙ ИСТОРИКО-АРХИТЕКТУРНЫЙ И ХУДОЖЕСТВЕННЫЙ МУЗЕЙ	52
ЗЕТ ТРАВЕЛ, АРМЕНИЯ	52
ЗОЛОТОЙ ГОРОД, МЕЖДУНАРОДНЫЙ ТУРИСТСКИЙ ЦЕНТР	52
ЗОЛОТОЙ КОЛОС, САНАТОРИЙ	52
ЗОРИ СТАВРОПОЛЬЯ, САНАТОРИЙ	52
И	
ИЗМАЙЛОВО («ГАММА», «ДЕЛЬТА»), ТУРИСТСКИЕ ГОСТИНИЧНЫЕ КОМПЛЕКСЫ	52
ИЛВА, ТУРОПЕРАТОР	53
ИНДИЯ, НАЦИОНАЛЬНЫЙ ОФИС ПО ТУРИЗМУ ИНДИИ	53
ИНДОНЕЗИЯ, МИНИСТЕРСТВО ТУРИЗМА	53
ИНЕС ТУР	53
ИНКЕРМАНСКИЙ ЗАВОД МАРОЧНЫХ ВИН	53
ИННА ТУР ВОРОНЕЖ	53
ИНТЕР-ЛАЙН	53
ИНТЕРС	53
ИНТЕРС-РУС, УЧАСТНИК ПРОЕКТА ЖИВЫЕ УРОКИ	53
ИНФОРМАЦИОННЫЙ ЦЕНТР ТУРИЗМА КАЛИНИНГРАДСКОЙ ОБЛАСТИ	53
ИНФОФЛОТ	53
ИП ВНУКОВА	53
К	
КАВКАЗ, ФГБУ САНАТОРИЙ	53
КАВКАЗУС ТРЭВЕЛ	53
КАЗАНСКАЯ РИВЬЕРА	53
КАЗАНСКИЙ КРЕМЛЬ, ГОСУДАРСТВЕННЫЙ ИСТОРИКО-АРХИТЕКТУРНЫЙ МУЗЕЙ-ЗАПОВЕДНИК	53
КАЗАНЬ ТУРИСТИК	53
КАЗАНЬ, ТУРОПЕРАТОР	53
КАЗЬМИНСКИЙ	53
КАЛИНИНГРАДСКАЯ ОБЛАСТЬ, ГОСУДАРСТВЕННОЕ БЮДЖЕТНОЕ УЧРЕЖДЕНИЕ КАЛИНИНГРАДСКОЙ ОБЛАСТИ «РЕГИОНАЛЬНЫЙ ИНФОРМАЦИОННЫЙ ЦЕНТР ТУРИЗМА»	54
КАЛУГА-ЛЭНД	54
КАЛУГА-ЛЭНД, ТУРОПЕРАТОР	54
КАЛУЖСКИЙ КРАЙ, ТУРИСТСКО-ИНФОРМАЦИОННЫЙ ЦЕНТР	54
КАМЧАТСКИЙ КРАЙ, АГЕНСТВО ПО ТУРИЗМУ И ВЕШНИМ СВЯЗЯМ КАМЧАТСКОГО КРАЯ	54
КАРЕЛИЯ, ИНФОРМАЦИОННЫЙ ТУРИСТСКИЙ ЦЕНТР РЕСПУБЛИКИ КАРЕЛИЯ	54
КВАДРОНИК	54
КЕРАЛА, ДЕПАРТАМЕНТ ТУРИЗМА ШТАТА КЕРАЛА	54
КИЖИ, ГОСУДАРСТВЕННЫЙ ИСТОРИКО-АРХИТЕКТУРНЫЙ И ЭТНОГРАФИЧЕСКИЙ МУЗЕЙ-ЗАПОВЕДНИК	54
КИПРСКАЯ ОРГАНИЗАЦИЯ ПО ТУРИЗМУ	54
КИРОВСКИЙ СУВЕНИР	54
КИТАЙ, НАЦИОНАЛЬНЫЙ ТУРИСТИЧЕСКИЙ ОФИС	54
КЛАСС ТУР	54
КЛИНСКОЕ МУЗЕЙНОЕ ОБЪЕДИНЕНИЕ	54
КЛИНСКОЕ ПОДВОРЬЕ, МУЗЕЙ ЕЛОЧНОЙ ИГРУШКИ	54
КОГАЛЫМ, МБУ «МУЗЕЙНО-ВЫСТАВОЧНЫЙ ЦЕНТР»	54
КОЗЕЛЬСКОЕ БЮРО ПУТЕШЕСТВИЙ И ЭКСКУРСИЙ	54
КОЛОМЕНСКИЙ МУНИЦИПАЛЬНЫЙ РАЙОН	55
КОМИТЕТ РЕСПУБЛИКИ МАРИЙ ЭЛ ПО ТУРИЗМУ	55
КОМЯГИН ВЛАДИМИР ПРОКОПЬЕВИЧ, ИП	55
КОНКОРД ЭКЗОТИК ВОЯДЖЕС (ЛАНКА) ПВТ ЛТД	55
КОНОШКИН МИХАИЛ ИВАНОВИЧ, ИП	55
КОНТИНЕНТ, БЮРО ПУТЕШЕСТВИЙ	55
КОНТИНЕНТ-ТУР	55
КОСМЕТИКА НОВОСИБИРСКА	55
КОСТРОМА, АДМИНИСТРАЦИЯ ГОРОДА КОСТРОМЫ	55
КОСТРОМСКАЯ ОБЛАСТЬ, ДЕПАРТАМЕНТ КУЛЬТУРЫ КОСТРОМСКОЙ ОБЛ.	55
КОТЛАС-ТУР, ТУРИСТИЧЕСКАЯ КОМПАНИЯ	55
КОТОРОСЛЬ, ГК	55
КОЧЕВНИК, ПАРК	55
КРАСНОДАР, МУНИЦИПАЛЬНОЕ ОБРАЗОВАНИЕ ГОРОД КРАСНОДАР	55
КРАСНЫЙ БОР, ТУРИСТИЧЕСКИЙ КОМПЛЕКС	55
КРАСНЫЙ ХОЛМ, САНАТОРНЫЙ КОМПЛЕКС	55
КРАСОТА И ЗДОРОВЬЕ, ЖУРНАЛ	55
КРАФТ	55
КРУИЗ	55
КРУИЗНАЯ КОМПАНИЯ ГАМА	56
КРУИЗНЫЙ ДОМ «МК»	56
КУБА, МИНИСТЕРСТВО ТУРИЗМА	56
КУЛИКОВО ПОЛЕ, МУЗЕЙ-ЗАПОВЕДНИК	56
КУРОРТ ДУДИНЦЕ	56
КУРОРТ САИРМЕ	56
КУРОРТ ТРЕНЧЬЯНСКЕ ТЕПЛИЦЕ	56

НАЗВАНИЕ КОМПАНИИ	СТР.
КУРОРТНЫЕ ВЕДОМОСТИ, ЖУРНАЛ	56
КУРОРТЫ КРАСНОДАРСКОГО КРАЯ	56
КУТАИССКИЙ ТУРИСТИЧЕСКИЙ ИНФОРМАЦИОННЫЙ ЦЕНТР	56
Л	
ЛАЧЕ, ТУРБЮРО	56
ЛЕНИНГРАДСКАЯ ОБЛАСТЬ, ГБУ ЛЕНИНГРАДСКОЙ ОБЛАСТИ «ИНФОРМАЦИОННО-ТУРИСТСКИЙ ЦЕНТР»	56
ЛЕНИНСКИЙ МЕМОРИАЛ	56
ЛЕСНОЕ, ОТЕЛЬ-ЗАПОВЕДНИК	56
ЛИДЕР КАЗАНЬ, ТУРОПЕРАТОР	56
ЛИНИЯ ПОЛЕТА	56
М	
МАГАЗИН ПУТЕШЕСТВИЙ, ТУРОПЕРАТОР	56
МАЛЫЕ СОЛИ, САНАТОРИЙ	56
МАЛЬТИЙСКОЕ УПРАВЛЕНИЕ ПО ТУРИЗМУ	57
МАРК И ЛЕВ	57
МАРКО ПОЛО ГУДАУРИ, ОТЕЛЬ	57
МАРОККО, НАЦИОНАЛЬНЫЙ ОФИС ПО ТУРИЗМУ	57
МАРОККО, ОФИС ПО ТУРИЗМУ, ПРЕДСТАВИТЕЛЬСТВО В РОССИИ И СНГ	57
МАРТ, ТУРИСТИЧЕСКАЯ КОМПАНИЯ	57
MAPШRUTЫ. КОРПОРАТИВНЫЕ УСЛУГИ, ЕЖЕГОДНИК	57
МАШИНОСТРОИТЕЛЬ, САНАТОРИЙ	57
МБ-ПРЕСТИЖ	57
МЕДВЕЖИЙ УГОЛ	57
МЕЛИХОВО, ГОСУДАРСТВЕННОЕ АВТОНОМНОЕ УЧРЕЖДЕНИЕ КУЛЬТУРЫ МОСКОВСКОЙ ОБЛАСТИ «ГОСУДАРСТВЕННЫЙ ЛИТЕРАТУРНО-МЕМОРИАЛЬНЫЙ МУЗЕЙ-ЗАПОВЕДНИК А.П. ЧЕХОВА «МЕЛИХОВО»»	57
МЕРИДИАН, КОНГРЕСС-ОТЕЛЬ	57
МИНИСТЕРСТВО КУЛЬТУРЫ И ТУРИЗМА ПЕНЗЕНСКОЙ ОБЛАСТИ	57
МИНИСТЕРСТВО КУЛЬТУРЫ МОСКОВСКОЙ ОБЛАСТИ	57
МИНИСТЕРСТВО КУЛЬТУРЫ НИЖЕГОРОДСКОЙ ОБЛАСТИ	57
МИНИСТЕРСТВО КУЛЬТУРЫ СТАВРОПОЛЬСКОГО КРАЯ	57
МИНИСТЕРСТВО КУЛЬТУРЫ ТУЛЬСКОЙ ОБЛАСТИ	58
МИНИСТЕРСТВО РОССИЙСКОЙ ФЕДЕРАЦИИ ПО ДЕЛАМ СЕВЕРНОГО КАВКАЗА	58
МИНИСТЕРСТВО ТРАНСПОРТА И СТРОИТЕЛЬСТВА СЛОВАЦКОЙ РЕСПУБЛИКИ	58
МИР БЕЗ ГРАНИЦ	58
МИР БЕЗ ГРАНИЦ, ТУРИСТИЧЕСКАЯ АССОЦИАЦИЯ	58
МИР, ТУРКОМПАНИЯ, ООО	58
МОЛОДЕЖНЫЙ, ОТЕЛЬ	58
МОСКОВСКИЙ ГОСУДАРСТВЕННЫЙ ОБЪЕДИНЕННЫЙ МУЗЕЙ ЗАПОВЕДНИК	58
МОСКОУ КАНТРИ КЛАБ	58
МОС-ТУР, ТУРОПЕРАТОР	58
МУЗЕЙ ИСТОРИИ КОСМОДРОМА БАЙКОНУР, ГОСУДАРСТВЕННОЕ БЮДЖЕТНОЕ УЧРЕЖДЕНИЕ	58
МУЗЕЙ СОВРЕМЕННОГО ЮВЕЛИРНОГО ИСКУССТВА	58
МУЗЕЙ СЫРА	58
МУЗЕЙНО-ВЫСТАВОЧНЫЙ ЦЕНТР, МБУ Г. КОГАЛЫМА	58
МУЗЕЙНО-ТУРИСТИЧЕСКИЙ ЦЕНТР ГОРОДА ЧЕБОКСАРЫ	58
МЫШКИНСКИЙ ЦЕНТР ТУРИЗМА	58
Н	
НА СЕМИ ХОЛМАХ, БЮРО ПУТЕШЕСТВИЙ	59
НАТАЛИ – ТУР	59
НАТАЛИ ТУРС	59
НАЦИОНАЛЬНАЯ СИСТЕМА БРОНИРОВАНИЯ	59
НАЦИОНАЛЬНЫЕ ПАРКИ ТАНЗАНИ	59
НАЦИОНАЛЬНЫЙ ТУРИСТИЧЕСКИЙ СОЮЗ	59
НЕЛЬСОН, ЙОШКАР-ОЛА	59
НИАГАРА-ТУР	59
НИЖЕГОРОДСКИЙ ТУРИСТСКО-ИНФОРМАЦИОННЫЙ ЦЕНТР	59
НИКА ТУРОПЕРАТОР	59
НОВГОРОДСКАЯ ОБЛАСТЬ, ДЕПАРТАМЕНТ КУЛЬТУРЫ И ТУРИЗМА НОВГОРОДСКОЙ ОБЛАСТИ	59
НОВОРОССИЙСК, АДМИНИСТРАЦИЯ МУНИЦИПАЛЬНОГО ОБРАЗОВАНИЯ ГОРОД НОВОРОССИЙСК, ОТДЕЛ ПО КУРОРТАМ И ТУРИЗМУ	59
НОВЫЙ БЕРЕГ, ОТЕЛЬ ЯХТ-КЛУБ	59
НОВЫЙ ИЕРУСАЛИМ, ГБУК МО МУЗЕЙНО-ВЫСТАВОЧНЫЙ КОМПЛЕКС	59
НОВЫЙ ИСТОЧНИК, САНАТОРИЙ	59
О	
ОРБИТА-2, ФГБУ РВЦ	60
ОСТРОВ-ГРАД СВИЯЖСК, ГОСУДАРСТВЕННЫЙ ИСТОРИКО-АРХИТЕКТУРНЫЙ И ХУДОЖЕСТВЕННЫЙ МУЗЕЙ-ЗАПОВЕДНИК	60
ОТДЕЛ ТУРИЗМА ПОСОЛЬСТВА ИСПАНИИ TURESPAÑA	60
ОТДЫХ В РОССИИ	60
ОТЕЛЬ, ЖУРНАЛ	60
ОТЕЛЬ-ТУР	60
П	
ПАЛОМНИЧЕСКИЙ ЦЕНТР СВЯТО-ТРОИЦКОЙ СЕРГИЕВОЙ ЛАВРЫ	60
ПАНОРАМА, ИЗДАТЕЛЬСКИЙ ДОМ	60
ПАТРИАРШИЙ САД, СТАНЦИЯ ЮНЫХ НАТУРАЛИСТОВ, Г. ВЛАДИМИРА	60
ПАТРИОТ, ВОЕННО-ПАТРИОТИЧЕСКИЙ ПАРК КУЛЬТУРЫ И ОТДЫХА ВООРУЖЁННЫХ СИЛ РОССИЙСКОЙ ФЕДЕРАЦИИ	60
ПАТРИОТ, НЕКРАСОВСКИЙ РАЙОНЪ	60
ПЕРМСКИЙ КРАЙ, ГАУ ПЕРМСКОГО КРАЯ «ТУРИСТСКИЙ ИНФОРМАЦИОННЫЙ ЦЕНТР»	60
ПЕРСОНА ГРАТА	60
ПЕТРОВСКАЯ АКВАТОРИЯ, МУЗЕЙ-МАКЕТ СПБ	60
ПЕТРОТУР, ТУРОПЕРАТОР	60
ПЕТРОТУР, ТУРОПЕРАТОР, СПБ	60
ПИЛИГРИМ, ТУРКЛУБ	61
ПЛАНЕТА ОТЕЛЕЙ, МЕДИАДОМ	61
ПЛОВДИВ – МУНИЦИПАЛИТЕТ	61
ПОДМОСКОВЬЕ «РУЗА ЗАПОВЕДНАЯ», ТИЦ	61
ПОДМОСКОВЬЕ, ТИЦ	61
ПОМОР-ТУР, ТУРИСТСКО-ЭКСКУРСИОННАЯ КОМПАНИЯ	61
ПРЕМЬЕРА	61
ПРЕСТИЖ СТОЛИЦА, ТУРИСТИЧЕСКАЯ КОМПАНИЯ	61
ПРИМОРСКИЙ КРАЙ, ДЕПАРТАМЕНТ ТУРИЗМА ПРИМОРСКОГО КРАЯ	61
ПРИНЦ ПАРК ОТЕЛЬ	61
ПРИОКСКО-ТЕРРАСНЫЙ ГОСУДАРСТВЕННЫЙ ПРИРОДНЫЙ БИОСФЕРНЫЙ ЗАПОВЕДНИК	61
ПРОМЫШЛЕННЫЙ ТУРИЗМ	61
ПРОФКУРОРТ, СКО ФНПР ПРОФКУРОРТ	61
ПРОХЛАДНЫЙ СЕВЕР	61
ПСКОВСКАЯ ОБЛАСТЬ. ИНФОРМАЦИОННЫЙ ТУРИСТСКИЙ ЦЕНТР.	61
Р	
РАДУГА СЕВЕРА	61
РАМАДА ОТЕЛЬ И СЬЮТЫ ШАРДЖА	61
РЕГИНА, ТУРОПЕРАТОР	61
РЕГИОНАЛЬНАЯ РОССИЯ	62
РЕЙТИНГ, ТФ	62
РЕЛИТА-КАЗАНЬ	62
РЕСПУБЛИКА АДЫГЕЯ, КОМИТЕТ РЕСПУБЛИКИ АДЫГЕЯ ПО ТУРИЗМУ И КУРОРТАМ	62
РЕСПУБЛИКА КОМИ, МИНИСТЕРСТВО КУЛЬТУРЫ, ТУРИЗМА И АРХИВНОГО ДЕЛА РЕСПУБЛИКИ КОМИ	62
РЕСПУБЛИКА ТАТАРСТАН, ГОСУДАРСТВЕННЫЙ КОМИТЕТ РЕСПУБЛИКИ ТАТАРСТАН ПО ТУРИЗМУ	62
РЕСПУБЛИКАНСКИЙ СОЮЗ ТУРИНДУСТРИИ БЕЛАРУСИ	62
РОБИНЗОН ТУРС	62
РОВЕР, ТУРИСТИЧЕСКАЯ КОМПАНИЯ, ЧЕБОКСАРЫ	62
РОЗА ВЕТРОВ НН	62
РОССИЙСКАЯ АКАДЕМИЯ НАРОДНОГО ХОЗЯЙСТВА И ГОСУДАРСТВЕННОЙ СЛУЖБЫ ПРИ ПРЕЗИДЕНТЕ РФ	62
РОССИЙСКАЯ АССОЦИАЦИЯ МЕДИЦИНСКОГО ТУРИЗМА	62
РОССИЙСКАЯ ГОСТИНИЧНАЯ АССОЦИАЦИЯ	62
РОССИЙСКИЙ УНИВЕРСИТЕТ ДРУЖБЫ НАРОДОВ ИНСТИТУТ ГОСТИНИЧНОГО БИЗНЕСА И ТУРИЗМА	62
РОСТОВСКИЙ КРЕМЛЬ	62
РУЖАНСКИЙ, САНАТОРИЙ	62
РУМЫНИЯ, МИНИСТЕРСТВО ТУРИЗМА	62
РУМЫНИЯ, ПРЕДСТАВИТЕЛЬСТВО МИНИСТЕРСТВА ТУРИЗМА РУМЫНИИ	62
РУСИНОВО ТУР	63
РУСИНТУР	63
РУССКАЯ КЛАССИКА	63
РУССКАЯ ПАЛЕСТИНА, ТИЦ	63
РУССКИЙ КАПИТАЛ	63
РУССКИЙ СТРАУС	63
РЭДИССОН БЛУ РЕЗОРТ ШАРДЖА	63
РЭДИССОН РОЙАЛ, ФЛОТИЛИЯ	63
РЯЗАНСКИЙ КРЕМЛЬ	63
С	
САНАТОРИИ-РОССИИ.РФ	63
САНАТОРИЙ ИМ. Г.К. ОРДЖОНИКИДЗЕ, Г. КИСЛОВОДСК	63
САНАТОРИЙ ИМ. И.М. СЕЧЕНОВА – НКФ ФГБУ «НМИЦ РК» МИНЗДРАВА РОССИИ	63
САНАТОРИЙ ИМ. М.И. КАЛИНИНА МИНЗДРАВА РОССИИ	63
САНАТОРНО-КУРОРТНАЯ ОТРАСЛЬ, ЖУРНАЛ	63
СЕВЕРНОЕ ОЖЕРЕЛЬЕ, ТУРИСТИЧЕСКОЕ БЮРО, ВЛАДИМИР	63
СЕВЕРНЫЙ МИР-ТУР	63

НАЗВАНИЕ КОМПАНИИ	СТР.
СЕВЕРНЫЙ УРАЛ	63
СЕВЕРО-КАВКАЗСКИЙ ФЕДЕРАЛЬНЫЙ НАУЧНО-КЛИНИЧЕСКИЙ ЦЕНТР ФЕДЕРАЛЬНОГО МЕДИКО-БИОЛОГИЧЕСКОГО АГЕНТСТВА РОССИИ	64
СЕРБИЯ, НАЦИОНАЛЬНАЯ ТУРИСТИЧЕСКАЯ ОРГАНИЗАЦИЯ	64
СЕРГИЕВО-ПОСАДСКИЙ ГОСУДАРСТВЕННЫЙ ИСТОРИКО-ХУДОЖЕСТВЕННЫЙ МУЗЕЙ-ЗАПОВЕДНИК	64
СЕРЕБРЯНОЕ КОЛЬЦО, ГРУППА КОМПАНИЙ, СПБ	64
СЕРПУХОВСКИЙ МУНИЦИПАЛЬНЫЙ РАЙОН	64
СЕРПУХОВСКОЙ ИСТОРИКО-ХУДОЖЕСТВЕННЫЙ МУЗЕЙ	64
СКАЙЛЕНД	64
СКЛОН	64
СЛАВЯНСКИЙ ТУР, ПСКОВ, ТУРОПЕРАТОР	64
СЛЕТАТЬ.РУ	64
СОЛЕАНС ТРЕВЕЛ	64
СОЧИ, УПРАВЛЕНИЕ ПО КУРОРТНОМУ ДЕЛУ И ТУРИЗМУ АДМИНИСТРАЦИИ ГОРОДА СОЧИ	64
СОЮЗ ТУРИСТИЧЕСКИХ АГЕНТСТВ (СТА)	64
СОЮЗ ТУРОПЕРАТОРОВ АРМЕНИИ	64
СПУТНИК АРМЕНИЯ	65
СТИФ	65
СЧАСТЛИВАЯ СВАДЬБА, ЖУРНАЛ	65
Т	
ТАЙЛАНД, ТУРИСТИЧЕСКОЕ УПРАВЛЕНИЕ	65
ТАЛДОМСКИЙ МУНИЦИПАЛЬНЫЙ РАЙОН	65
ТАРИ ТУР	65
ТАРИ ТУР	65
ТАТАР БИСТЭСЕ, МУЗЕЙ	65
ТВЕРСКАЯ ОБЛАСТЬ	65
ТЕМРЮКСКИЙ РАЙОН, АДМИНИСТРАЦИЯ МУНИЦИПАЛЬНОГО ОБРАЗОВАНИЯ ТЕМРЮКСКИЙ РАЙОН (УПРАВЛЕНИЕ ПО КУРОРТАМ)	65
ТЕРИБЕРКА-ТУР	65
ТИЦ Г. ГАВРИЛОВ-ЯМ	65
ТИЦ Г. ПЕРЕСЛАВЛЬ-ЗАЛЕССКИЙ	65
ТИЦ Г. РОСТОВ ВЕЛИКИЙ	65
ТИЦ Г. ТУТАЕВ	65
ТИЦ Г. УГЛИЧ	65
ТКЕМАЛИ ТУР	65
ТОПМЕДКЛИНИК	65
ТОРГОВЛЯ МЫЛОМ Г.И.СУРАНОВА, Г.О. КОЛОМНА. МУЗЕЙ «ТОРГОВЛЯ МЫЛОМ Г.И.СУРАНОВА»	65
ТРЭВЭЛ-ЭНДВОК	65
ТУЛЬСКАЯ ОБЛАСТЬ, КОМИТЕТ ТУЛЬСКОЙ ОБЛАСТИ ПО РАЗВИТИЮ ТУРИЗМА	65
ТУЛЬСКИЙ ГОСУДАРСТВЕННЫЙ МУЗЕЙ ОРУЖИЯ	66
ТУЛЬСКИЙ КРЕМЛЬ, МУЗЕЙ	66
ТУНИССКИЙ НАЦИОНАЛЬНЫЙ ОФИС ПО ТУРИЗМУ	66
ТУРБИЗНЕС ИД	66
ТУРГЕНЕВЪ, БУТИК-ОТЕЛЬ	66
ТУРИНФО	66
ТУРИСТИЧЕСКАЯ КОМПАНИЯ РОМАНОВОЙ ОЛЬГИ	66
ТУРИСТСКИЕ РЕСУРСЫ РОССИИ, ООО «АГЕНТСТВО ИНФОРМБАНК»	66
ТУРИСТСКИЙ ИНФОРМАЦИОННЫЙ ПУНКТ П.ОДОЕВ ТУЛЬСКОЙ ОБЛАСТИ	66
ТУРИСТСКИЙ ИНФОРМАЦИОННЫЙ ЦЕНТР «ПОДМОСКОВЬЕ» РУЗА ЗАПОВЕДНАЯ	66
ТУРИСТСКО- ИНФОРМАЦИОННЫЙ ЦЕНТР ВЕНЕВСКОГО РАЙОНА ТУЛЬСКОЙ ОБЛАСТИ	66
ТУРИСТСКО- ИНФОРМАЦИОННЫЙ ЦЕНТР ВОРОНЕЖА	66
ТУРИСТСКО-ИНФОРМАЦИОННЫЙ ЦЕНТР Г. ЕФРЕМОВА ТУЛЬСКОЙ ОБЛАСТИ	66
ТУРИСТСКО- ИНФОРМАЦИОННЫЙ ЦЕНТР Г. КАЗАНИ	66
ТУРИСТСКО- ИНФОРМАЦИОННЫЙ ЦЕНТР ТУЛЬСКОЙ ОБЛАСТИ ГУК ТО «ОБЪЕДИНЕНИЕ ЦЕНТРОВ РАЗВИТИЯ ИСКУССТВА, НАРОДНОЙ КУЛЬТУРЫ И ТУРИЗМА»	66
ТУРПРОМ, ООО	66
ТУРТРАНС-ВОЯЖ	67
У	
УЛЬЯНОВСК, РОДИНА В.И. ЛЕНИНА, МУЗЕЙ-ЗАПОВЕДНИК	67
УМПРО, ИЗДАТЕЛЬСКИЙ ДОМ	67
УПРАВЛЕНИЕ ПО РАЗВИТИЮ КУРОРТОВ АДМИНИСТРАЦИИ МУНИЦИПАЛЬНОГО ОБРАЗОВАНИЯ ТУАПСИНСКИЙ РАЙОН	67
УПРАВЛЕНИЕ ПО РАЗВИТИЮ ТУРИЗМА И ВНЕШНИХ СВЯЗЕЙ Г. ХАНТЫ-МАНСИЙКА	67
УРАЛ, ПАНСИОНАТ	67
УСАДЬБА «ПЕШКОВО»	67
УСАДЬБА МУРАНОВО ИМ. Ф.И. ТЮТЧЕВА, МУЗЕЙ-ЗАПОВЕДНИК	67
Ф	
ФАИНТУР	67
ФИЛИАЛ №3 «САНАТОРИЙ «СТРОИТЕЛЬ» ООО «ТУЛАСТРОЙСЕРВИС»	67
ФИНАНСОВАЯ АКАДЕМИЯ	67
ФИННО-УГОРСКИЙ ЭТНОКУЛЬТУРНЫЙ ПАРК	67
ФОНД РАЗВИТИЯ МАЛЫХ ИСТОРИЧЕСКИХ ГОРОДОВ	67
ФОРМАП, ЦЕНТР КЛАСТЕРНОГО РАЗВИТИЯ МУРМАНСКОЙ ОБЛАСТИ	67
Х	
ХАНТЫ-МАНСИЙСКИЙ АВТОНОМНЫЙ ОКРУГ – ЮГРА	67
ХВАЛЫНСКИЙ ГОРНОЛЫЖНЫЙ КУРОРТ	68
Ц	
ЦАРИЦЫНО, ГБУК Г. МОСКВЫ ГМЗ	68
ЦЕНТР ВОССТАНОВИТЕЛЬНОЙ ТЕРАПИИ ДЛЯ ВОИНОВ-ИНТЕРНАЦИОНАЛИСТОВ ИМ. М.А. ЛИХОДЕЯ	68
ЦЕНТР ИГРОВЫХ ТЕХНОЛОГИЙ	68
ЦЕНТР КЛАСТЕРНОГО РАЗВИТИЯ КЕМЕРОВСКОЙ ОБЛАСТИ	68
ЦЕНТР МИРА	68
ЦЕНТР РАЗВИТИЯ КУЛЬТУРЫ И ТУРИЗМА «РОМАНОВ-БОРИСОГЛЕБСК»	68
ЦЕНТР РАЗВИТИЯ КУЛЬТУРЫ И ТУРИЗМА БЕЛЕВСКОГО РАЙОНА ТУЛЬСКОЙ ОБЛАСТИ	68
ЦЕНТР РАЗВИТИЯ ТУРИЗМА, ИНФРАСТРУКТУРЫ И ИНВЕСТИЦИЙ ЗАРАЙСКОГО МУНИЦИПАЛЬНОГО РАЙОНА	68
ЦЕНТРОСОЮЗ – ЦЕНТРАЛЬНЫЙ СОЮЗ ПОТРЕБИТЕЛЬСКИХ ОБЩЕСТВ РОССИЙСКОЙ ФЕДЕРАЦИИ	68
ЦЕТР РАЗВИТИЯ ТУРИЗМА ГОРОДА СЕВАСТОПОЛЯ, ГАУ С	68
Ч	
ЧЕРЕПОВЕЦ	68
ЧЕШСКАЯ РЕСПУБЛИКА, НАЦИОНАЛЬНОЕ ТУРИСТИЧЕСКОЕ УПРАВЛЕНИЕ ЧЕШСКОЙ РЕСПУБЛИКИ	68
ЧИСТОПОЛЬСКИЙ ГОСУДАРСТВЕННЫЙ ИСТОРИКО-АРХИТЕКТУРНЫЙ И ЛИТЕРАТУРНЫЙ МУЗЕЙ-ЗАПОВЕДНИК	68
Ш	
ШАЛЯПИНЪ, ПАНСИОНАТ	68
ШОРИЯ, ТУРОПЕРАТОР	68
ШРИ-ЛАНКА, НАЦИОНАЛЬНЫЙ ОФИС ПО ТУРИЗМУ	68
Э	
ЭЙР АРАБИЯ	68
ЭКЗОТУР	69
ЭКСПОМИР – СОВРЕМЕННОЕ ЭКСКУРСИОННОЕ ОБОРУДОВАНИЕ: РАДИОГИДЫ, АУДИОГИДЫ, ЭКСКУРСИОННЫЕ СИСТЕМЫ ДЛЯ ТРАНСПОРТА	69
ЭКСПОТУР	69
Ю	
ЮБИЛЕЙНАЯ, ГК	69
ЮЖНЫЙ БЕРЕГ, БЮРО ПУТЕШЕСТВИЙ, ЙОШКАР-ОЛА	69
ЮНАЙТЕД ТРАВЕЛ	69
Я	
ЯГУАР АВЕНТУРА ТУРС	69
ЯРОБЛТУР	69
ЯРОСЛАВСКАЯ ОБЛАСТЬ, ДЕПАРТАМЕНТ ТУРИЗМА ЯРОСЛАВСКОЙ ОБЛАСТИ	69
ЯРОСЛАВСКИЕ ПУТЕШЕСТВИЯ	69
ЯРОСЛАВСКИЙ МУНИЦИПАЛЬНЫЙ РАЙОН	69
ЯРОСЛАВСКОЕ ВЗМОРЬЕ	69
ЯСНАЯ ПОЛЯНА, МУЗЕЙ-УСАДЬБА Л. Н. ТОЛСТОГО	69
ЯСНО ПОЛЕ, ЭКОПАРК	69
Я-ТУРОПЕРАТОР	69

ПРОФЕССИОНАЛЬНЫЕ ВЫСТАВКИ –
ВАШ ПУТЬ К УСПЕХУ

Международная
выставочная компания

МОСКВА РОССИЯ
ЕВРОЭКСПО

International
Exhibition Company

VIENNA AUSTRIA
EUROEXPO
Exhibitions and Congress Development GmbH

THE BEST WAY
TO THE RUSSIAN MARKET

www.euroexpo.ru
www.euro-expo.org

Тел./Tel.: +7 (495) 925 65 61/62, факс/fax: +7 (499) 248 07 34

EXHIBITOR PROFILES

COMPANY NAME	PAGE
1	
100 DOROG, TRAVEL PORTAL	72
4	
4 SEASONS PROVENCE-HOTEL	72
A	
ABAD HOTELS & RESORTS	72
ABRAMTSEVO MUSEUM-RESERVE	72
ACCOR HOTELS	72
ADA TORUS	72
ADMINISTRATION OF THE MUNICIPALITY TEMRYUK DISTRICT	72
ADYGEA: THE MOUNTAIN OF PLEASURES «YARMARKA OTDYKHA», TIC	72
AGENCY FOR TOURISM OF THE ULYANOVSK REGION	72
AGENCY KAKHETI REGIONAL DEVELOPMENT	72
AHAVA	72
AIR ARABIA	72
AITKEN SPENCE TRAVELS	72
AKVALOO, LTD	72
AL BAIT SHARJAH, UAE	72
AL KHALIDIAH TOURISM GROUP OF COMPANIES	72
ALFA	72
ALIANCE TOUR, ULYANOVSK	72
ALL-RUSSIAN MUSEUM OF HISTORY AND ETHNOGRAPHY	72
ALPHA TOURS	72
AMIGO – TOURS	72
AMINEVSKAYA HOTEL	73
AMRESORTS	73
ANDALUCIA TOURISM BOARD – TURISMO DE ANDALUCÍA	73
ANDHRA PRADESH TOURISM	73
ANDREW THE TRAVEL COMPANY	73
ANKOR	73
ANRIVA	73
APAGA RESORT	73
APOGEY	73
ARARA TOUR	73
ARKHANGELSK REGION, TOURIST INFORMATION CENTER OF ARKHANGELSK OBLAST	73
ARKHANGELSKOE MUSEUM	73
ARM TOUR	73
ARMENIA HOTEL	73
ARMENIA TRAVEL + M	73
ARTHURS VILLAGE&SPA HOTEL	73
ART-TOUR, LTD	73
ASIA COLLECTION TUR	73
ASIAN ESCAPES	74
ASSOCIATION «SANATORIUMS OF TATARSTAN»	74
ASSOCIATION OF HEALTH TOURISM	74
ASSOCIATION OF TOUR OPERATORS (ATOR), NON-PROFIT ORGANIZATION	74
ASTRUS MOSCOW CITY HOTEL	74
ATMOSPHERE TRAVEL, TOUR OPERATOR	74
AUTORODINA	74
AVARAYR TOUR COMPANY	74
AYAKS-PRESS, LTD	74
AYODYA RESORT BALI	74
AYURTHEERAM-UNIT OF ISOLA DI COCCO AYURVEDIC BEACH RESORT	74
AZIMUT HOTEL NIZHNY NOVGOROD	74
B	
BAHIA PRINCIPE HOTELS RESORTS	74
BALTIMA TOURS	74
BARCELO HOTEL GROUP	74
BARSUCHOK, BASE OF REST	74
BE IN RUSSIA	74
BE LIVE HOTELS	74
BELAGROSERVIS	75
BELEVSKII SLADOSTI	75
BELOMORYE HOTEL	75
BELPROFKURORT	75
BERESTA TRAVEL, TRAVEL COMPANY	75
BEREZHKI-HALL (EGORJEVSK)	75
BIGEVENT	75
BIRULKI YARD USEFUL FUN	75
BOGORODITSKY PALACE-MUSEUM AND PARK	75
BREEZE	75
BULGARIA, MINISTRY OF TOURISM	75
BULGARIAN STATE HISTORICAL AND ARCHITECTURAL MUSEUM-RESERVE	75
BUNKER-42 ON TAGANKA	75
BURJ KHALIFA	75

COMPANY NAME	PAGE
BUSINESSMAN VNUKOVA NATALYA	75
C	
CAPER TRAVEL – INDIA	75
CASTELLO MARE HOTEL & WELLNESS RESORT	75
CAUCASUSTRAVEL	75
ČCCR – CZECHTOURISM, NATIONAL TOURISM BOARD	76
CENTER OF CLUSTER DEVELOPMENT OF THE KEMEROVO REGION	76
CENTER OF DEVELOPMENT OF CULTURE AND TOURISM «ROMANOV-BORISOGLEBSK»	76
CENTER OF DEVELOPMENT OF CULTURE AND TOURISM OF BELEVSKY DISTRICT OF TULA REGION	76
CENTER OF GAMING TECHNOLOGY	76
CENTER OF THE WORLD, OOO	76
CENTER OF TOURISM DEVELOPMENT OF SEVASTOPOL	76
CENTER REHABILITATION THERAPY FOR SOLDIERS-INTERNATIONALISTS N.A. M.A.LIKHODEY	76
CENTRSOYUZ – CENTRAL UNION OF CONSUMER SOCIETIES OF THE RUSSIAN FEDERATION	76
CHAKRA AYURVEDIC RESORT	76
CHEESE MUSEUM	76
CHEREPOVETS	76
CHILDREN'S TRAVEL AND EXCURSION AGENCY, VLADIMIR	76
CHINA NATIONAL TOURIST OFFICE	76
CINNAMON HOTELS AND RESORTS	76
CITY ADMINISTRATION OF KOGALYM	76
CITY ADMINISTRATION OF VOLOGDA	76
COLOSSEUM MARINA HOTEL	76
COMMITTEE OF THE REPUBLIC OF MARI EL ON TOURISM	76
COMMITTEE OF TULA REGION ON TOURISM DEVELOPMENT	76
CONCORD EXOTIC VOYAGES, LIMITED LIABILITY COMPANY	77
CONGRESS TIME	77
CONNAISSANCE DE CEYLAN	77
CONTINENT-TOUR	77
COPTHORNE HOTEL SHARJAH	77
COUNTRY CLUB AYVENGO HOTEL DZHUNGLI	77
CRAFT	77
CRONWELL HOTELS & RESORTS	77
CROWNE PLAZA BELGRADE	77
CRUISE	77
CRUISE HOUSE MK	77
CRUISE MAGAZINE	77
CUBA, MINISTRY OF TOURISM	77
CULINARYON	77
CYPRUS TOURISM ORGANISATION	77
D	
DED MOROZ	77
DELIKATES DITCH	77
DELTA GROUP	77
DELUX HOLIDAYS	77
DELUX VACATIONS	77
DEPARTMENT FOR RESORT AND TOURISM OF SOCHI CITY ADMINISTRATION	78
DEPARTMENT FOR THE DEVELOPMENT OF RESORTS OF ADMINISTRATION OF THE MUNICIPAL FORMATION TUAPSE DISTRICT	78
DEPARTMENT OF SPORT AND TOURISM OF MOSCOW	78
DEPARTMENT OF TOURISM AND COMMERCE MARKETING OF DUBAI	78
DEPARTMENT OF TOURISM AND RESORTS OF AUTONOMOUS REPUBLIC OF AJARA	78
DEVINSY	78
DHOW AND JEEP TOURS – ZANZIBAR	78
DIABETIC LIVING, MAGAZINE	78
DISCOVER IMAGINATION – OPERADOR TURISTICO LDA	78
DISCOVERY MAGAZINE	78
DIVAS TOUR LLC	78
DMITROV KREMLIN MUSEUM	78
DOCTORGEO&DOCTORSPA	78
DOLINA NARZANOV SANATORIUM, YESSENTUKI	78
DOM KEDROFF	78
DOMINICAN REPUBLIC TOURISM BOARD	78
DREAM TRAVEL	78
DUBAI CAMEL RACING	78
DUBAI HEALTH AUTHORITY	78
DUBAI MARINE BEACH RESORT	78
DUBNA	78
DUSHONOVSKIYE MANOVRY, FESTIVAL	79
DVORYANINOVO MUSEUM-ESTATE OF A. T. BOLOTOV	79
E	
EDEN TOUR ARMENIA	79

COMPANY NAME	PAGE
EL RANCHO, AGRITURISMO	79
EMAAR ENTERTAINMENT	79
EMIRATES AIRLINE	79
ET GROUP	79
E-TRAVEL DMC FOR BRATISLAVA & SLOVAKIA	79
EUROPEA TRAVEL OF ASIANA CO., LTD.	79
EVENT LIVE, THE BUSINESS PORTAL FOR THE PROFESSIONALS OF THE EVENT INDUSTRY	79
EXOTOUR	79
EXPOMIR	79
EXPOTOUR	79
F	
FAINTOUR	79
FINANCIAL ACADEMY	79
FINNO-UGRIC ETHNO-CULTURAL PARK	79
FLIGHT LINE MAGAZINE	79
FLY DUBAI	79
FOCUS TRAVEL, LTD	79
FORMAP CENTER FOR CLUSTER DEVELOPMENT	79
FREE SPIRIT TOURS	80
FRONTDESK.RU, HOSPITALITY PROFESSIONALS COMMUNITY	80
FUN TRAVEL	80
FUND OF DEVELOPMENT OF THE SMALL HISTORICAL CITIES	80
FUTURE TRAVEL	80
G	
GAVRILOV-YAM	80
GEO	80
GEOFIT TRAVEL	80
GEOGRAPHIC TRAVEL CLUB	80
GEORGIAN DISCOVERY TOURS	80
GEORGIAN NATIONAL TOURISM AGENCY	80
GEOSFERA, THE LIMITED LIABILITY COMPANY	80
GESH.RU	80
GLOBUS TRAVEL AGENCY	80
GLORIA HOTEL	80
GOA TOURISM DEPARTMENT GOA	80
GOLDEN CITY INTERNATIONAL TOURIST CENTER	80
GOLDENWAY TRAVEL AND TOUR	80
GOLUBINO FOREST HOTEL	80
GRAN CANARIA TPOURIST BOARD	81
GRAND HOLIDAY LANKA	81
GREECE, THE GREEK NATIONAL TOURISM ORGANIZATION	81
GREEN HOLIDAY CENTRE	81
GUDAURI TOURS	81
H	
HAPPY SVADBA MAGAZINE	81
HARD ROCK HOTELS	81
HAVANATUR	81
HILTON BALI RESORT	81
HILTON SHARJAH HOTEL	81
HODELPA HOTELS & RESORTS	81
HOTEL BUSINESS AND TOURISM INSTITUTE PEOPLES' FRIENDSHIP UNIVERSITY OF RUSSIA	81
HOTEL LANKA SUPER CORALS LTD	81
HOTEL MAGAZINE	81
HOTEL PLANET MEDIAHOUSE	81
HOTEL RINA SINAIA	81
HOTEL VOLGA	81
HOTEL-TUR	81
I	
IBEROSTAR	81
IBEROSTAR HOTELS & RESORTS	81
ILVA	82
INDIA TOURISM, NATIONAL TOURIST OFFICE OF INDIA	82
INDONESIA MINISTRY OF TOURISM	82
INDUSTRIAL TOURISM	82
INES TOUR LTD.	82
INFOFLOT	82
INKERMANSKY FACTORY OF VINTAGE WINES	82
INNATOUR	82
INTERCONTINENTAL BALI RESORT	82
INTER-LINE	82
INTERS DMC	82
INTERS, MEMBER OF THE PROJECT LIVE LESSONS	82
INVITATION ROMANIA TRAVEL	82
ION TOURS	82
IQTRIP.RU	82
ISLAND TOWN OF SVIYAZHSK, THE STATE HISTORICAL-ARCHITECTURAL AND ART MUSEUM-RESERVE	82
I-VOLGA	82
IZMAILOVO	82
J	
JAGUAR AVENTURA TOURS	82
JAM CAFE-PENSION	82
JDE	82
JERMUK, ARMENIA WELLNESS & SPA HOTEL	83
K	
KALININ SANATORIUM OF THE MINISTRY OF HEALTH OF THE RUSSIAN FEDERATION	83
KALININGRAD REGIONAL TOURISM INFORMATION CENTRE	83
KALININGRAD REGIONAL TOURIST INFORMATION CENTRE	83
KALUGA KRAY, TOURISM INFORMATION CENTRE	83
KALUGA LAND	83
KALUGA-LAND	83
KAMCHATKA KRAI, THE AGENCY FOR TOURISM AND EXTERNAL RELATIONS OF THE KAMCHATKA REGION	83
KARELIA, THE INFORMATION TOURIST CENTER THE REPUBLIC OF KARELIA	83
KARNATAKA TOURISM	83
KAVKAZ, SANATORIUM FSBI	83
KAZAN AND TATARSTAN HOTEL ASSOCIATION	83
KAZAN KREMLIN STATE HISTORICAL AND ARCHITECTURAL MUSEUM-RESERVE	83
KAZAN RIVIERA	83
KAZAN TOUR OPERATOR	83
KAZAN TURISTIK	83
KAZMINSKIY GUEST HOUSE	83
KERALA, THE TOURISM DEPARTMENT OF KERALA	83
KHVALYNSKIY SKI RESORT	83
KIROV SOUVENIR	83
KIZHI STATE OPEN AIR MUSEUM OF HISTORY, ARCHITECTURE AND ETHNOGRAPHY	83
KLASS TOUR	84
KLIN PODVORYE, THE MUSEUM OF CHRISTMAS TOYS	84
KLINSKOE MUSEUM ASSOCIATION	84
KOCHEVNIK PARK	84
KOGALYM MUSEUM AND EXHIBITION CENTER	84
KOLOMNA MUNICIPAL DISTRICT	84
KOMI REPUBLIC, MINISTRY OF CULTURE, TOURISM AND ARCHIVAL AFFAIRS OF THE REPUBLIC OF KOMI	84
KOMYAGIN VLADIMIR PROKOPIEVICH, SP	84
KONOCHKIN MIKHAIL IVANOVICH, IE	84
KONTINENT-TUR	84
KOSTROMA CITY ADMINISTRATION	84
KOSTROMA REGION, DEPARTMENT OF CULTURE OF KOSTROMA REGION.	84
KOTLAS-TOUR TRAVEL COMPANY	84
KOTOROSL	84
KOZELSK TRAVEL AND TOURS	84
KRASNODAR REGION RESORTS	84
KRASNY BOR	84
KRASNY HOLM SANATORIUM	84
KRASOTA I ZDOROVIE MAGAZINE	84
KRUIZNAJA KOMPANIJA GAMA	85
KULIKOVO FIELD MUSEUM-RESERVE	85
KÚPELE TRENČIANSKE TEPLICE, A.S.	85
KURORT STARAYA RUSSA	85
KURORTNIE VEDOMOSTI, MAGAZINE	85
KUTAISI TOURISM INFORMATION CENTER	85
KVADRONIK	85
L	
LACI TRAVEL AGENCY	85
LAKESAIMAA FINLAND	85
LARUS VIAGGI TOUR OPERATOR ITALY, SRL	85
LEADER KAZAN	85
LEGENDS AND TRAVELS PERU	85
LENIN MEMORIAL	85
LESNOE	85
LIVE LESSONS, THE FEDERAL PROGRAM FOR THE DEVELOPMENT OF EXCURSION AND EDUCATIONAL TOURISM	85
LIVE MAP	85
LOCALHOST	85
LOOK ASIA HOLIDAYS BALI	85
M	
M GALLERY HOTEL	85

EXHIBITOR PROFILES

COMPANY NAME	PAGE
MAGAZINE «TOURISM: PRACTICE, PROBLEMS, PROSPECTS»	85
MAGIC VOYAGES	85
MALTA TOURISM AUTHORITY	86
MALYE SOLI, SANATORIUM	86
MANAGEMENT OF CULTURE, YOUTH POLICY, TOURISM AND SPORTS OF BAIKONUR TOWN ADMINISTRATION	86
MARCO POLO HOTEL GUDAURI	86
MARIGOLD HOTELS	86
MARK AND LEV	86
MARSHRUTY. CORPORATE SERVICES, YEARBOOK	86
MART, OOO	86
MASHINOSTROITEL RESORT	86
MAZAGAN BEACH & GOLF RESORT	86
MB PRESTIGE	86
MBU «PATRIOT», NEKRASOVSKIY DISTRICT	86
MEDICAL TOURISM AGENCIES ASSOCIATION	86
MEDICITY	86
MEDUNION	86
MEDVEZHIY UGOL HOTEL	86
MEET IN GEORGIA	86
MELIÃ BALI INDONESIA	86
MELIA INTERNATIONAL	86
MELIKHOVO, THE STATE LITERARY MUSEUM-RESERVE OF A. P. CHEKHOV	87
MERIDIAN CONGRESS HOTEL	87
MEXICO EXPERTS TRAVEL	87
MH GROUP OF HOTELS (SHARJAH CARLTON HOTEL, SHARJAH BEACH HOTEL, GOLDEN BEACH MOTEL)	87
MICE AND MORE	87
MILITARY-PATRIOTIC PARK OF RECREATION AND CULTURE OF THE ARMED FORCES OF THE RUSSIAN FEDERATION «PATRIOT»	87
MINAR TRAVELS (INDIA)	87
MINISTRY OF CULTURE AND TOURISM OF PENZA REGION	87
MINISTRY OF CULTURE OF MOSCOW REGION	87
MINISTRY OF CULTURE OF STAVROPOL KRAI	87
MINISTRY OF CULTURE OF TULA REGION	87
MINISTRY OF TOURISM OF TVER REGION	87
MINISTRY OF TRANSPORT AND CONSTRUCTION OF THE SLOVAK REPUBLIC	87
MIR TRAVEL COMPANY, LTD	87
MOLODYOZHNY HOTEL	87
MONABEST ROMANIA	87
MONUMENTS AND TOURISTIC HERITAGE ADMINISTRATION	87
MOROCCAN NATIONAL TOURIST OFFICE (MNTO RUSSIA & CIS)	87
MOROCCAN NATIONAL TOURIST OFFICE RUSSIA & CIS	88
MOROCCO CLUB	88
MOS TOUR	88
MOSCOW COUNTRY CLUB	88
MOSCOW STATE INTEGRATED MUSEUM-RESERVE	88
MOSS BOUTIQUE HOTEL	88
MOUNT LAVINIA HOTEL	88
MOUZENIDIS TRAVEL	88
MOVENPICK	88
MUNICIPAL ENTITY KRASNODAR CITY	88
MUNICIPAL ENTITY TOWN NOVOROSSIYSK	88
MUNICIPAL FORMATION APSHERONSKY DISTRICT	88
MUNICIPAL FORMATION THE CITY OF GORYACHIY KLYUCH	88
MUNICIPAL FORMATION THE CITY-RESORT OF GELENDZHIK	88
MUNICIPALITY OF HERAKLION – CRETE	88
MUSEUM AND TOURIST CENTRE OF CHEBOKSARY	88
MUSEUM OF BAIKONUR COSMODROME HISTORY, STATE BUDGET INSTITUTION	88
MUSEUM OF THE MODERN JEWELRY ART	88
MUSEUM-RESERVE «MANOR «MOURANOVO» NAMED AFTER F. I. TYUTCHEV»	88
MYSHKIN CENTER OF TOURISM	89
N	
NA SEMI HOLMAH TRAVEL AGENCY	89
NATALI – TUR	89
NATALIE TOURS	89
NATIONAL BOOKING SYSTEM	89
NATIONAL GEOGRAPHIC TRAVELER	89
NATIONAL HEALTH MAGAZINE, MAGAZINE	89
NATIONAL PARKS TANZANI	89
NATIONAL TOURIST UNION	89
NATURE DREAM	89
NELSON, YOSHKAR-OLA	89
NEW JERUSALEM, MO STATE CULTURAL INSTITUTION «MUSEUM AND EXHIBITION COMPLEX «NEW JERUSALEM»»	89
NIAGARA-TUR	89
NIKA CRUISE TOUROPERATOR	89
NIZHEGORODSKY REGION, THE MINISTRY OF CULTURE OF NIZHNY NOVGOROD REGION	89
NIZHNY NOVGOROD TOURIST INFORMATION CENTER	89
NORTH TOURS L.L.C (DMC IN DUBAI)	89
NORTH-CAUCASIAN FEDERAL SCIENTIFIC AND CLINICAL CENTER OF THE FEDERAL MEDICAL AND BIOLOGICAL AGENCY OF RUSSIA	89
NORTHERN NECKLACE, TOUR DESK, VLADIMIR	90
NOVGOROD REGION, DEPARTMENT OF CULTURE AND TOURISM OF NOVGOROD REGION	90
NOVIY BEREG HOTEL YACHT CLUB	90
NOVY ISTOCHNIK RESORT	90
NUSA DUA BEACH HOTEL AND SPA	90
O	
OMNITURS	90
ORBITA-2	90
ORDZHONIKIDZE SANATORIUM, KISLOVODSK	90
ORIZZONTE ITALIA MAGAZINE	90
OTDYKH IN RUSSIA	90
OUTLET VILLAGE BELAYA DACHA	90
P	
PANORAMA, THE PUBLISHING HOUSE	90
PARK INN BY RADISSON VELIKY NOVGOROD, THE HOTEL	90
PARK-HOTEL DRAKINO	90
PATRIARCHAL GARDEN, STATION OF YOUNG NATURALISTS, THE CITY OF VLADIMIR	90
PAY TRAVEL	90
PEGASUS INDONESIA TRAVEL	90
PERMSKYI REGION, «TOURIST INFORMATION CENTRE»	90
PERSONA GRATA	90
PESHKOVO	90
PETROTUR	90
PETROTUR, GROUP OF COMPANIES, ST. PETERSBURG	91
PETROVSKAYA AQUATORIA	91
PILGRIMAGE CENTER OF THE HOLY TRINITY-ST. SERGIUS LAVRA	91
PILIGRIM	91
PLAZA SANATORIUM	91
PLOVDIV CITY	91
PLUMERIA MALDIVES	91
PODMOSKOVIE	91
PODMOSKOVIE «RUZA ZAPOVESNAYA»	91
POMOR-TOUR TOURIST AND EXCURSION COMPANY	91
PONTOS PLAZA HOTEL, ESSENTUKI	91
PREMIERE	91
PRESTIGE STOLITSA	91
PRIMORSKY TERRITORY DEPARTMENT OF TOURISM	91
PRINCE PARK HOTEL	91
PRINCESS HOTELS & RESORTS	91
PRIOKSKO-TERRASNY STATE NATURE BIOSPHERE RESERVE	91
PROAGRIA	91
PROFKURORT	91
PROKHLADNY SEVER	91
PSKOV REGION. INFORMATION TOURIST CENTER	91
PURE MOROCCO	92
R	
R TOURS	92
RADISSON BLU RESORT SHARJAH	92
RADISSON ROYAL FLOTILLA	92
RAINBOW OF THE NORTH	92
RAJA AMPAT DIVE RESORT	92
RAMADA PLAZA JUMEIRAH BEACH / RAMADA HOTEL & SUITES SHARJAH	92
RANDOM DIRECTIONS	92
RATA-NEWS	92
RATING	92
REGINA	92
REGUIONALNAYA ROSSIYA	92
RELITA-KAZAN HOTEL	92
REPUBLICA.PRO	92
REPUBLICAN UNION OF TRAVEL INDUSTRY OF THE REPUBLIC OF BELARUS	92
RHODIUM CAR RENTAL	92
RIXOS THE PALM DUBAI	92
ROBINSON TOURS	92
ROMANIA, MINISTRY OF TOURISM	92
ROMANIA, REPRESENTATIVE OFFICE OF THE MINISTRY OF TOURISM OF ROMANIA	92
ROSTOV KREMLIN	93
ROVER, TRAVEL COMPANY, CHEBOKSARY	93
ROYAL AIR MAROC	93

COMPANY NAME	PAGE
ROYAL PARK TOURISM	93
ROYALTON LUXURY RESORTS	93
ROZA VETROV NN	93
RUSADVENTURES.RU	93
RUSINOVO TOUR	93
RUSINTUR	93
RUSSIAN ASSOCIATION OF MEDICAL TOURISM	93
RUSSIAN CAPITAL HOTEL	93
RUSSIAN HOTEL ASSOCIATION	93
RUSSIAN MINISTRY OF NORTH CAUCASUS AFFAIRS	93
RUSSIAN OSTRICH	93
RUSSIAN PALESTINE	93
RUSSIAN PRESIDENTIAL ACADEMY OF NATIONAL ECONOMY AND PUBLIC ADMINISTRATION	93
RUSSIAN TRAVEL ASSOCIATION «WORLD WITHOUT BORDERS»	93
RUSSKAYA KLASSIKA	93
RUZHANSKI RESORT	93
RYAZAN KREMLIN	93
S	
SAIRME HOTELS & RESORTS	94
SAMOKOV AND BOROVETS TOWNS	94
SANATA TRAVEL	94
SANATORIUM-AND-SPA INDUSTRY, MAGAZINE	94
SATA	94
SECHENOV SANATORIUM – NKF FSBI «RNC MRIK» OF THE MINISTRY OF HEALTH OF THE RUSSIAN FEDERATION	94
SEKRET KRASOTY	94
SENKAY TOURISM &TRAVELS	94
SERBIA, NATIONAL TOURISM ORGANIZATION	94
SERGIEV POSAD STATE HISTORY AND ART MUSEUM-RESERVE	94
SERGIEVO-POSADSKIY MUNICIPAL DISTRICT	94
SERPUKHOV ART AND HISTORY MUSEUM	94
SERPUKHOV MUNICIPAL DISTRICT	94
SEVER MIR-TOUR	94
SEVERNY URAL	94
SHALYAPIN PENSION	94
SHARJAH INTERNATIONAL AIRPORT	94
SHARJAH NATIONAL HOTELS	94
SHARJAN COMMERCE&TOURISM DEVELOPMENT AUTHORITY	94
SHERATON JUMEIRAH BEACH RESORT	95
SHORIA TRAVEL COMPANY	95
SILVER RING, GROUP OF COMPANIES, ST. PETERSBURG	95
SITA, PVT LTD	95
SK ROYAL	95
SKI RESORTS OF GEORGIA	95
SKLON	95
SKYLAND	95
SLAVIC TOUR, PSKOV, TOUR OPERATOR	95
SLETAT.RU, LTD	95
SOAP MUSEUM	95
SOFITEL BALI NUSA DUA BEACH RESORT	95
SOLEANS TRAVEL LLC	95
SOLVEX	95
SOMATHEERAM AYURVEDA GROUP	95
SOUTH SHORE TRAVEL BUREAU, YOSHKAR-OLA	95
SPA DUDINCE	95
SPA MEDIA	95
SPACE TRAVEL	95
SPUTNIK ARMENIA	95
SRI LANKA TOURISM PROMOTION BUREAU, NATIONAL TOURISM ORGANIZATION	95
STARA PLANINA	96
STATE BUDGETARY INSTITUTION OF CULTURE OF THE REPUBLIC OF TATARSTAN «CHISTOPOL STATE HISTORICAL-ARCHITECTURAL AND LITERARY MUSEUM-RESERVE»	96
STATE COMMITTEE OF THE REPUBLIC OF TATARSTAN ON TOURISM	96
STATE HISTORICAL, ARCHITECTURAL, ART AND LANDSCAPE MUSEUM-RESERVE «TSARITSYNO»	96
STATE HISTORICAL, ARCHITECTURAL, ART AND LANDSCAPE MUSEUM-RESERVE TSARITSYNO	96
STATE HISTORICAL-LITERARY MUSEUM-RESERVE OF A. S. PUSHKIN	96
STATE INSTITUTION OF CULTURE OF THE TULA REGION «THE ASSOCIATION «LOCAL HISTORY AND ART MUSEUM»»	96
STATE MEMORIAL MUSEUM-RESERVE D. I. MENDELEEV AND A. A. BLOCK	96
STATE MEMORIAL MUSICAL MUSEUM-RESERVE OF P. I. TCHAIKOVSKY	96
STATE VLADIMIR-SUZDAL HISTORICAL-ARCHITECTURAL AND ART MUSEUM-RESERVE	96

COMPANY NAME	PAGE
STI, REGIONAL INFORMATION-ANALYTICAL CENTRE, LTD	96
STIF	96
STROITEL SANATORIUM	96
SUNCANA REKA	96
SWAASTHYA AYURVEDA VILLAGE	96
T	
TALDOMSKY MUNICIPAL DISTRICT	96
TALLINK AND SILJA LINE	96
TARI TOUR	96
TARI TRAVEL, GROUP OF COMPANIES	97
TATARS BISTASE MUSEUM	97
TERIBERKA-TUR	97
TERRAMAR GROUP, S. L.	97
TIC PERESLAVL-ZALESSKY	97
TIC ROSTOV VELIKY	97
TIC UGLICH	97
TKEMALI TOUR DMC	97
TOP HOTELS	97
TOPMEDCLINIC	97
TOUR BUSINESS PH	97
TOURBC	97
TOURINFO	97
TOURISM AND RESORT COMMITTEE OF ADYGHEYA REPUBLIC	97
TOURISM AUTHORITY OF THAILAND	97
TOURISM OFFICE OF THE EMBASSY OF THE ARAB REPUBLIC OF EGYPT IN MOSCOW	97
TOURIST INFORMATION CENTER «PODMOSKOVYE» RUZA ZAPOVEDNAYA	97
TOURIST INFORMATION CENTER OF LENINGRAD REGION	97
TOURIST INFORMATION CENTRE	97
TOURIST INFORMATION CENTRE ODOEVSKOGO DISTRICT OF TULA REGION	97
TOURIST INFORMATION CENTRE OF KAZAN CITY	97
TOURIST INFORMATION CENTRE OF TULA REGION GUK «THE UNION OF THE CENTERS OF ART, FOLK CULTURE AND TOURISM»	98
TOURIST INFORMATION CENTRE OF VENEVSKIY DISTRICT OF TULA REGION	98
TOURIST INFORMATION CENTRE TOWN OF YEFREMOV IN THE TULA REGION	98
TOURIST OFFICE «RUS NOVGORODSKAYA»	98
TOURISTSKIE RESURSI ROSSII, LTD	98
TOURPRESSCLUB	98
TOURPROM, LTD	98
TOURTRANSVOYAGE	98
TRAVEL AGENCY KAZAN	98
TRAVEL AND WORK	98
TRAVEL COMPANY OLGA ROMANOVA	98
TRAVEL SERVICE	98
TRAVEL STORE	98
TRIPTURUS, LTD	98
TTG RUSSIA	98
TTGMENA	98
TULA KREMLIN MUSEUM	98
TULA STATE MUSEUM OF WEAPONS	98
TUNISIAN NATIONAL TOURIST OFFICE	99
TURAL MANAGEMENT LTD	99
TURESPAÑA	99
TURGENEV BOUTIQUE HOTEL	99
TURKOMPAS.COM	99
TUTAEV	99
TYUMEN REGION, ANO «AGENCY OF MODERN COMMUNICATIONS»	99
U	
UDAY SAMUDRA AYURVEDA & YOGA BEACH RESORT	99
ULYANOVSK, BIRTHPLACE OF LENIN, MUSEUM-RESERVE	99
UMPRO PUBLISHING HOUSE	99
UNION OF INCOMING TOUR OPERATORS OF ARMENIA	99
UNION OF TRAVEL AGENCIES	99
UNITED TRAVEL	99
URAL RESORT	99
V	
VALDAI RESORT, ADMINISTRATIVE DEPARTMENT OF THE PRESIDENT OF THE RUSSIAN FEDERATION	99
VASH OTDYKH, TRAVEL COMPANY	99
VES MIR CHERNOZEMYE	99
VESTI TOURISM	99
VICTORIA-M	99
VIK HOTELS GROUP	99
VIRTUAL LAND	99
VISIT ARMENIA	99
VISIT-MURMANSK	100

COMPANY NAME	PAGE
VLADIMIR INSTITUTE OF DEVELOPMENT OF EDUCATION NAMED AFTER L. I. NOVIKOVA	100
VLADIMIR REGION COMMITTEE FOR TOURISM	100
VOKRUG SVETA	100
VOKRUG SVETA LLC TA	100
VOLCHKVA	100
VOLGA APART HOTEL	100
VOLGA-TOUR	100
VOLGOGRAD, COMMITTEE OF YOUTH POLICY AND TOURISM OF ADMINISTRATION OF VOLGOGRAD	100
VOLGORECHENSK HOTEL	100
VOLOGDA OBLAST DEPARTMENT OF CULTURE AND TOURISM OF THE VOLOGDA REGION	100
VOLOGDA OBLAST, BU IN «TOURIST-INFORMATION CENTER OF THE VOLOGDA REGION»	100
VORONEZH OBLAST, THE CENTER OF BUSINESS SUPPORT IN VORONEZH REGION	100
VORONEZH TOURISM INFORMATION CENTRE	100
VOTCHINA	100
VOYAGE TOURS	100
VOZDVIZHENSKOE PARK-HOTEL	100
VREMYA-TOUR, TOUR OPERATOR IN SPAIN AND ANDORRA	100
VYATICHI SANATORIUM AND HEALTH COMPLEX	100
VYATSKOE	100
W	
WELCOME TOURISTIC PRAHA S.RO	101
WEŁNA, SPA HOTEL	101
WEST TRAVEL	101
WESTIN RESORT NUSA DUA, BALI	101
WILDTREK SAFARIS	101
WITA TOUR	101
WORLD WITHOUT BORDERS, TRAVEL ASSOCIATION	101
X	
XI'AN CHINA INTERNATIONAL TRAVEL SERVICE GLOBAL VISION TRAVEL COMPANY	101
Y	
YAROBLTUR	101
YAROSLAVL MUNICIPAL DISTRICT	101
YAROSLAVL REGION, DEPARTMENT OF TOURISM OF YAROSLAVL REGION	101
YAROSLAVSKIYE PUTESHESTVIYA	101
YAROSLAVSKOYE VZMORYE	101
YASNAYA POLYANA MUSEUM-ESTATE OF L. N. TOLSTOY	101
YASNO POLE ECOPARK	101
YA-TOUR OPERATOR	101
YELABUGA STATE HISTORICAL-ARCHITECTURAL AND ART MUSEUM-RESERVE	101
YEREVAN CAPITAL	102
YUBILEINAYA	102
YUGRA, THE DEPARTMENT OF INDUSTRY OF THE KHANTY-MANSI AUTONOMOUS DISTRICT-YUGRA	102
Z	
Z TRAVEL	102
ZAGRANITSA INTERNATIONAL MEDIA GROUP, LLC	102
ZARAYSK KREMLIN, MUSEUM	102
ZARAYSKY MUNICIPAL DISTRICT	102
ZAVIDOVO RECREATION COMPLEX	102
ZHIVOPISNAYA ROSSIYA, MAGAZINE	102
ZOLOTOY KOLOS RESORT	102
ZORI STAVROPOLYA SANATORIUM	102
ZOUJIN AFRICA SAFARIS	102
ZVENIGOROD HISTORICAL ARCHITECTURAL AND ART MUSEUM	102

МЕЖДУНАРОДНЫЙ РОССИЙСКИЙ ТУРИСТИЧЕСКИЙ ФОРУМ

Home of Tourism

АЛФАВИТНЫЙ СПИСОК УЧАСТНИКОВ С УКАЗАНИЕМ СФЕРЫ ДЕЯТЕЛЬНОСТИ

ALPHABETICAL LIST OF EXHIBITORS WITH ACTIVITY DESCRIPTION

ОТДЫХ LEISURE

23-Я МЕЖДУНАРОДНАЯ ТУРИСТСКАЯ ВЫСТАВКА

23rd INTERNATIONAL TRADE FAIR FOR TRAVEL & TOURISM

ОТДЫХ MICE

13-Я МЕЖДУНАРОДНАЯ ВЫСТАВКА ПО ДЕЛОВОМУ ТУРИЗМУ И КОРПОРАТИВНЫМ МЕРОПРИЯТИЯМ

13th INTERNATIONAL MEETING INDUSTRY AND BUSINESS TRAVEL EXHIBITION

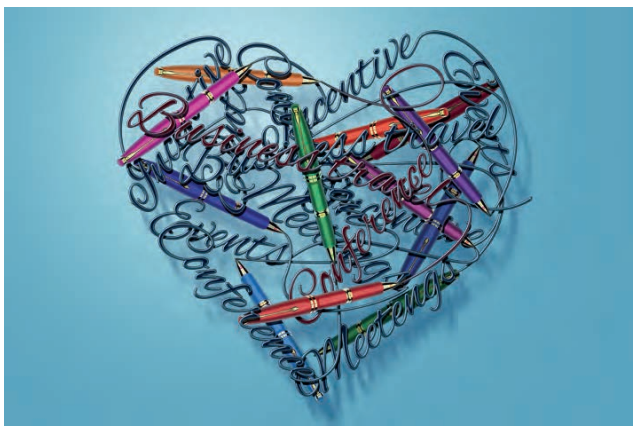

ОТДЫХ LUXURY

13-Я МЕЖДУНАРОДНАЯ ВЫСТАВКА ЭКСКЛЮЗИВНОГО ТУРИЗМА

13th INTERNATIONAL TRADE FAIR FOR LUXURY TRAVEL

ОТДЫХ SPA & HEALTH

13-Я МЕЖДУНАРОДНАЯ ЭКСПОЗИЦИЯ MEDICAL TOURISM, SPA & HEALTH

13th INTERNATIONAL EXPOSITION FOR MEDICAL TOURISM, SPA & HEALTH

100 ДОРОГ, ТУРИСТИЧЕСКИЙ ПОРТАЛ
Россия
Тел.: +7 (495) 785-24-07, (495) 785 0882, моб. +7 (916) 154-68-76WhatsApp
E-mail: 79161546876@yandex.ru
URL: 100dorog.ru

Туристический сервер «100 Дорог» один из старейших и самых популярных туристических порталов. Он был создан и появился в интернете в 1996 году. Миссия портала «100 дорог» – создать комфортное интернет-пространство для любителей путешествовать. «100 Дорог» – это не только рекламно-информационный портал о туризме, но и активное туристическое сообщество. Клуб «Стодорожников» на сегодняшний день является одним из самых больших туристических интернет-сообществ. Он насчитывает более 7000 активных зарегистрированных участников в возрасте от 25 до 45 лет.

4 СЕЗОНА, ПРОВАНС-ОТЕЛЬ
Россия
Московская область, Серпуховский район, дер. Васильевское, территория Прованс-отеля «4 Сезона»
Тел.: +7 (495) 743-99-70, +7 (926) 523-70-94, +7 (903) 225-05-87
E-mail: club4s@yandex.ru
URL: club4s.ru

Отель находится в лесу, а значит – грибы, ягоды, белки, пение птиц, дробь дятла и шелест листвы – в ассортименте. С Прованском отель роднит красота пейзажа, обилие цветов, а теплый бассейн напоминает о ласковом голубом море. Стоит обратить внимание на часы в отеле. Везде словно застыло время – полдень.

ABAD HOTELS & RESORTS
Индия
Тел.: +91 484 2381122, 4144144
E-mail: reservations@abadhotels.com
URL: www.abadhotels.com

Abad Hotels & Resorts – это сеть курортов и отелей в Керале, которая предлагает безупречный сервис и стандарты мирового уровня.

ACCOR HOTELS
Куба
URL: www.accorhotels.com

Отель.

AHAVA
Россия
URL: www.ahava.ru

Лечебная косметика AHAVA на основе минералов мертвого моря.

AITKEN SPENCE TRAVELS
Шри-Ланка
Шри-Ланка, Коломбо 2, ул. Воксхолл, д. 315, башня 2
Тел.: +94 11 2308308
Факс: +94 11 2422381
E-mail: darell@aitkenspence.lk
URL: www.aitkenspencetravels.com

Компания Айткен Спенс Тревелс существует с 1977 г и является одним из крупнейших принимающих компаний на Шри-Ланке. В нашей собственности есть отели на Шри-Ланке, Мальдивах, в Индии и Омане. Мы принимаем более 150000 клиентов в год. Большой парк транспортных средств с квалифицированными гидами и водителями. Сервис в аэропорту 24 часа.

AL BAIT SHARJAH, UAE
Объединенные Арабские Эмираты
Heart of Sharjah, Al Mareija, Sharjah, UAE, P. O. Box 62727
E-mail: tpolunina@albaitsharjah.com
URL: www.ghmhotels.com

Al Bait Sharjah, the new luxury resort to be managed by General Hotel Management Ltd (GHM), is set to raise the bar for luxury hotel accommodation in the United Arab Emirates' (UAE) cultural city while adding interest and vibrance to the historic inner-city precinct in which it is situated, when it opens at the beginning of next year.

AL KHALIDIAH TOURISM GROUP OF COMPANIES
Объединенные Арабские Эмираты
39930, United Arab Emirates, Sharjah, Corniche Al Buhairah, Crescent Tower
Тел.: +971 (6) 5309993, +971 (6) 5309993
Факс: +971 (6) 5309903, +971 (6) 5309903
URL: www.alkhalidiah.com

Туристическая компания Al Khalidiah работает на рынке туристических услуг 21 год и входит в пятёрку ведущих компаний в ОАЭ.

ALPHA TOURS
Объединенные Арабские Эмираты
Dubai 27TH FLOOR BURLINGTON TOWER, BUSINESS BAY
Тел.: +971 (4) 7019111
E-mail: info@alphatoursdubai.com
URL: www.alphatoursdubai.com

Alpha Destination Management предлагает своим многочисленным клиентам услуги по бронированию гостиницы, экскурсии, круизы, чартерные перевозки и VIP – поездки. Alpha Destination Management является лидером на рынке региона с точки зрения годового оборота, количеству партнёров и внимания на исключительном сервисе.

AMRESORTS
Доминиканская Республика
7 Campus Blvd, Newtown Square, PA 19073, USA
URL: www.amresorts.com

AMResorts – это коллекция курортов класса люкс, отличающихся друг от друга уникальными концепциями пляжного отдыха. Коллекция состоит из 53 отелей, располагающихся в 6 направлениях: Доминиканской Республике, Мексике, Ямайке, Коста-Рике, Панаме и Кюрасао.

ANDHRA PRADESH TOURISM
Индия
Тел.: 1800-42-545454

Официальный портал туризма в штате Андхра-Прадеш. Узнайте обо всех туристических объектах в Андхра-Прадеш в деталях.

ANDREW THE TRAVEL COMPANY
Шри-Ланка
11222, Western, Colombo 5, Colombo 130 1st Level, Nawala Road, Narahenpita
Тел.: +94 (11) 2369836, +94 (11) 2369837
E-mail: mahenrk@sltnet.lk
URL: www.andrewstrav.com

Andrew The Travel Company предлагает клиентам полный спектр туристических услуг. В их числе различные туристические программы, эксклюзивное пакеты экскурсий и маршруты, которые удовлетворят как самостоятельных путешественников, так туристические группы.

ARTHURS VILLAGE&SPA HOTEL (МЫТИЩИНСКИЙ РАЙОН)
Россия
Московская область, городской округ Мытищи, 1 км а/д Ларево-Лысково, вл. 3 стр. 1
Тел.: +7 (495) 644-41-21, +7 (495) 988-68-18
E-mail: info@arthurshotels.com
URL: arthurs-hotels.ru

Артурс Village&Spa Отель расположен всего в 20 км от МКАД. Открыт с 2006 года. Общий номерной фонд – 232 номера. Две территории: «Артурс Spa» и «Артурс Village». Отель предлагает один из самых лучших спа-отдыхов в Подмосковье. В декабре 2016 года отель занял первое место в номинации «SPA-отель года».

ASIAN ESCAPES
Шри-Ланка
22/16, Wijesekara mawatha, Nugegoda
Тел.: +94 115 921 120/21
E-mail: info@asianescapes.lk
URL: www.asianescapes.lk

Asian Escapes специализируется на организации туров в Шри-Ланке.

AYODYA RESORT BALI
Индонезия
Jl. Pantai Mengiat P.O. Box 46, Nusa Dua, Bali – Indonesia Badung, Nusa Dua, Indonesia, 80363
Тел.: +62 (361) 771102
E-mail: info@ayodyaresortbali.com
URL: www.ayodyaresortbali.com

Ayodya Resort Bali пятизвездочный балийский тематический курорт, расположенный на 11,5 гектарах (115 000 кв. М) вдоль песчаного пляжа. Этот просторный прибрежный отель находится прямо рядом с гольф-клубом и загородным клубом Бали и в двух шагах от балийского торгового центра.

AYURTHEERAM-UNIT OF ISOLA DI COCCO AYURVEDIC BEACH RESORT
Индия
Poovar-Trivendrum-Kerala, Trivendrum, Kerala
E-mail: agmsales@isoladicocco.com
URL: www.keralaayurtheeram.com

Мы очень рады сообщить вам, что мы запустили новый ашрам Аюрведы (Kerala Ayurtheeram) (www.keralaayurtheeram.com) внутри нашего курорта, который является эксклюзивным для поклонников Аюрведы. Это уникальный ашрам Аюрведы, который предлагает 16 коттеджей, включая 8 апартаментов, отдельный центр Аюрведы, центр йоги, ресторан, интерактивную кухню, бассейн и многое другое, что делает его эксклюзивным ашрамом, независимо от главного курорта. Мы уверены, что это идеальное место для постоянных гостей, которые приезжают для аутентичных аюрведических процедур и отдыха.

AZIMUT ОТЕЛЬ НИЖНИЙ НОВГОРОД
Россия
603109, Нижний Новгород, ул. Заломова, 2
Тел.: +7 (831) 461-92-42
Факс: +7 (831) 461-92-47
E-mail: nn@azimuthotels.com
URL: www.azimuthotels.com

Современный отель 3 в центре города с уникальным видом на Стрелку – слияние Оки и Волги. 10 мин до ж/д вокзала и Кремля. 157 номеров, новое SMART Living Lobby, Wi-Fi, завтрак, конференц-залы.*

BAHIA PRINCIPE HOTELS RESORTS
Доминиканская Республика
7014, Пальма де Майорка, Плаза Медитеррането, 5
Тел.: +34 (971) 787000, +34 (971) 787000
Факс: +34 (971) 458911, +34 (971) 458911
URL: www.bahiaprincipe.com

Отели высокого класса в Доминиканской Республике, Мексике, Ямайке и Испании.

BALTMA TOURS (БАЛТМА ТУРС)
Россия
236022, Калининград, проспект Мира, 94
Тел.: +7 (4012) 93-19-31
Факс: +7 (4012) 21-18-40
E-mail: fit@baltma.ru
URL: baltmadmc.combaltma.ru

Компания Baltma Tours была образована в 1991 году. Наш 25-летний опыт в индустрии гостеприимства, безупречное знание территории, инфраструктуры, отельной базы не только Калининградской области, но и стран-соседей дает основание быть экспертами в области всего лучшего, что предлагается для проведения мероприятий и отдыха на берегах Балтики.

BARCELO HOTEL GROUP
Доминиканская Республика
José Rover Motta, 27, Palma de Mallorca, Spain
Тел.: +7 (926) 461-90-39
URL: www.barcelo.com

Barceló Hotel Group, гостиничное подразделение Barceló Group, является третьей по величине сетью в Испании и 44-й в мире. Сегодня в нем 228 курортных и городских объектов, большей частью 4 и 5 звезд, и более 50 000 номеров, расположенных в 21 стране.

BE IN RUSSIA
Россия

119034, Москва, ул. Пречистенка, д. 40/2, стр. 1
Тел.: +7 (800) 200-84-10
Факс: +7 (499) 678-41-08
E-mail: atex@beinrussia.ru
URL: www.beinrussia.ru

BE IN RUSSIA это коммуникационный проект, который включает интерактивную карту Event и MICE-возможностей российских регионов и фестивальное движение. Фестивальное движение создано для демонстрации России на внешнем и внутреннем рынках как желанной площадки для организации любых мероприятий. Проект BE IN RUSSIA объединяет корпоративных заказчиков, представителей Event – и MICE-агентств, администраций регионов и городов России, профессионалов российской индустрии гостеприимства, представителей конгрессно-выставочных бюро и организаторов мероприятий.

BE LIVE HOTELS
Испания

Centro Empresarial Globalia, Polígono Son Noguera, 07620 Llucmajor, Mallorca
Тел.: +34 (971) 258785, +34 (971) 258785
URL: www.belivehotels.com

Первая испанская туристическая компания, которой принадлежит 31 отель расположенный в Доминиканской Республике, Кубе, Испания (полуостров, Балеарские острова и Канарские острова), Португалии и Марокко.

BIG EVENT, ОРГАНИЗАТОР MICE-МЕРОПРИЯТИЙ
Россия

Воронеж, пл. Ленина, 3, цокольный эт.
Тел.: +7 (473) 228-82-58
E-mail: info@bigevent.ru
URL: bigevent.ru

Организатор MICE-мероприятий в Центральном Черноземье. Уникальные собственные площадки: вестерн-клуб и пикник-парк. Выездные конференции, стратегические сессии, бизнес-туризм и корпоративные приключения.

BURJ KHALIFA
Объединенные Арабские Эмираты

1 Mohamed bin Rashid Boulevard
Тел.: 9714 888 8124
Факс: 9714 888 8724
E-mail: info@burjkhalifa.ae
URL: www.burjkhalifa.ae

Посетив элегантный премиум лаундж на высоте 555 метров, насладитесь захватывающим видом с самой высокой открытой террассы в мире. С помощью инновационной технологии интерактивного экрана, вы совершите виртуальный тур по Эмиратам.

CAPER TRAVEL – INDIA
Индия

Gurgaon, 327, Udyogh Vihar – IV
Тел.: +91 (124) 4600300
E-mail: operations@caper.travel
URL: www.capertravelindia.com

Капер Трэвал является награжденным туроператором и принимающей компанией, признанный Министерством туризма, правительство Индии. Мы продвигаем Индию в качестве места назначения в широком мировом рынке, предлагая все виды популярных и заказных туров для отдельных лиц, групп и MICE.

CASTELLO MARE
Грузия

Tsikhisdziri, Adjara
Тел.: +995 422 21 28 28
E-mail: info@castellomare.com
URL: www.castellomare.com

Castello Mare is a new resort in Adjara 17 km away from Batumi. Resort offers various services for recreation and wellness.

CHAKRA AYURVEDIC RESORT
Индия

695501, Thiruvananthapuram, Palace Road, Kovalam
Тел.: +91 (471) 2488250
URL: www.chakraayurvedicresort.com

Chakra Ayurvedic Resort зарегистрирован под названием Yantra Ayurvedic Resort Pvt Ltd.

CINNAMON HOTELS AND RESORTS
Шри-Ланка

117, Sir Chittampalam A. Gardiner Mawatha, Colombo 02
Тел.: +94 (0) 112 161 161
URL: www.cinnamonhotels.com

CONGRESS TIME
Россия

Москва
E-mail: adv@congresstime.ru
URL: congresstime.ru.gg

Первый в России отраслевой журнал о конгрессной индустрии, аналогов которому пока нет. Вышел в свет в июле 2015 года. Опыт лидеров, мнения экспертов, аналитические обзоры, новые тренды отрасли.

CONNAISSANCE DE CEYLAN
Шри-Ланка

«LE CUBE», No. 130, Highlevel Road, Colombo 06
Тел.: +94 11 4706400
Факс: +94 11 2399378
E-mail: cdctrv@connaissance.lk
URL: www.connaissance.lk; www.srilanka.ru

Нашим клиентам мы предоставляем незабываемый отдых. Мы верим, что наш квалифицированный сервиз стоит ваших денег. Мы тщательно все планируем, а индивидуальный сервис, который мы предоставляем нашим дорогим, разборчивым гостям, гарантирует незабываемый сказочный отдых.

COPTHORNE HOTEL SHARJAH
Объединенные Арабские Эмираты

39887, Шарджа
Тел.: +971 (6) 5930555, +971 (6) 5930620
URL: www.millenniumhoteles.com

Отель расположен в самом сердце Шарджи, и является ярким ориентиром на Корниш-роуд, с видом на лагуну Халид, с 255 номерами, в 20 минутах от Дубая и международных аэропортов.

CRONWELL HOTELS & RESORTS
Россия

191186, Санкт-Петербург, ул. Большая Конюшенная, д. 27, БЦ «Медведь»
Тел.: +7 (812) 644-50-11
E-mail: spb-off@cronwell.com
URL: cronwell.com/group

Cronwell Hotels&Resorts осуществляет свою деятельность в России с 1995 года и является опытным игроком в области гостиничного бизнеса. Cronwell Hotels&Resorts управляет и владеет гостиницами разных форматов, городского, загородного и курортного, от бизнес-класса до премиум-класса в 3 регионах России и в Греции.

CROWNE PLAZA BELGRADE
Сербия

Тел.: +7 (800) 500-98-42, +7 (495) 411-78-20
URL: ihg.com

Из всего многообразия отелей семейства брендов IHG в Сербии каждый путешественник легко найдет то, что ему необходимо. Мы можем предложить отличные варианты проживания как для семейного, так и для романтического отдыха вдвоем. Кроме того, у нас есть и такие отели, которые соответствуют требованиям самых искушенных путешественников.

CRUISE MAGAZINE
Россия

Тел.: +7 (985) 475-25-25
E-mail: m.sarycheva@cruisemagazine.ru
URL: www.cruisemagazine.ru

«Круиз Magazine» – первое в России издание о стиле жизни и жизни в круизах. Это полноценное глянцевое издание и электронная версия, которые будут интересны всем: женщинам и мужчинам, любящим активный образ жизни и путешествия!

CULINARYON
Россия

E-mail: elena.l@culinaryon.com
URL: www.culinaryon.com

DELTA GROUP
Азербайджан

May 28 st 69K (Baku)
Тел.: +994 070 209 06 90
E-mail: education@deltagroup.az
URL: deltagroup.az

DELUX HOLIDAYS
Шри-Ланка

00300, Colombo 03, No. 19, Deal Place
Тел.: +94 77 7354815
E-mail: Info@deluxholidays.com
URL: www.deluxholidays.com

Доверяя свой отпуск в Шри-Ланке компании Delux Holidays (PVT) LTD, вы можете быть уверены в том, что попадаете в надежные руки.

DELUX VACATIONS
Шри-Ланка

121108, Москва, ул. Ивана Франко, 4
Тел.: +7 (903) 191-65-33
E-mail: info@deluxvacations.com
URL: www.deluxvacations.com

Мы являемся компанией надежных, увлеченных специалистов по путешествиям, которые создают роскошные индивидуальные поездки во вдохновляющие места. Наши туры полностьюопираются на ваши интересы и график – это единственный в своем роде опыт, столь же уникальный, как и вы.

DEVINSY
Россия

DHOW AND JEEP TOURS – ZANZIBAR
Танзания, Объединенная Республика

PO Box 1434, Zanzibar – Tanzania, Zanzibar Insurance Building 2nd floor
Тел.: + 255 24 223 4771
E-mail: info@showandjeep.co.tz
URL: showandjeep.co.tz

Мы специализируемся на самых красивых и увлекательных местах, таких, как Амбосели, Масаи Мара, Национальный парк Саадани, прибрежные города (Килва, Багамохо), на северных районах (национальный парк Серенгети, кратер Нгоронгоро, гора Килиманджаро, национальный парк Маньяра, национальный парк Тарангире) а также на островха, таких, как Занзибар, Мафия и Пемба.

DIABETIC LIVING, ЖУРНАЛ
Россия

Москва
Тел.: +7 (985) 1483537
Факс: +7 (985) 1483537
E-mail: nikolaygogol@yandex.ru
URL: www.diabeticliving.ru

Это уникальное издание, которое отвечает на самый важный вопрос людей с диабетом: как вести насыщенную и полноценную жизнь, несмотря на диагноз. Здесь читатели получат советы от специалистов по укреплению здоровья, питанию и фитнесу, консультации профессионалов, рецепты от диетологов на каждый день.

DISCOVER IMAGINATION – OPERADOR TURISTICO LDA
Португалия

Estrada do Aeroporto, nº 140 Ed. Centro Empresarial da Madeira, loja 122 9060-382 Funchal, Madeira Portugal
Тел.: +351 910324090 или +351 963613021
E-mail: discoverimaginationgerencia@gmail.com
URL: www.discoverimagination.pt

Специализация компании: групповые экскурсии, индивидуальные экскурсии, организация туров, встреча в аэропорту, трансфер, бронирование отелей, сопровождение на деловых встречах, сопровождение на выставках и конференциях, организация конгрессов и конференций, устный перевод,

письменный перевод, юридическая помощь при оформлении документов для получения временного вида.

DISCOVERY, ЖУРНАЛ
Россия
107113, Москва, ул. Лобачика, 11
Тел.: +7 (495) 665-73-04
URL: discovery-russia.ru

Журнал DISCOVERY – это открытия! Уникальные материалы научно-исследовательских экспедиций, редкие фотографии, эксклюзивные расследования. Любое открытие – это новое достижение, совершаемое в процессе эволюции, придающее новые направления развитию общества.

DOCTORGEO&DOCTORSPA
Украина
03035, Киев, ул. Сурикова, д. 3, офис 42
Тел.: +7 (925) 79253426011
E-mail: info@doctorgeo.info
URL: www.doctorgeo.info

Печатный журнал DoctorGEO&DoctorSPA – это издание для ВИП-клиентов и профессионалов рынка с актуальной информацией о лечебном туризме. DoctorGEO – это русскоязычный веб-портал с информацией на тему лечения и оздоровления за рубежом для клиентов из стран СНГ.

DREAM TRAVEL
Грузия
Пр. Чавчавадзе 72, 0162
Тел.: +9953222982429
E-mail: incoming@dtr.ge
URL: dreamtravel.ge

Компания Дрим Тревел обеспечит вам все неповторимые впечатления не теряя ваше драгоценное время на организацию туров. Наш квалифицированный персонал всегда поможет вам спланировать ваш отдых, сделав его действительно незабываемым. Компания предлагает разные виды индивидуальных и групповых туров по Грузии.

DUBAI CAMEL RACING
Объединенные Арабские Эмираты
Al Ain-Dubai Road, Al Marmoom – Dubai
Тел.: +971 4 832 6526
URL: www.dcrc.ae

DUBAI HEALTH AUTHORITY
Объединенные Арабские Эмираты
Dubai Health Authority Building, Al Maktoum Bridge Street, Bur Dubai Area 4545
Тел.: +971-42191990
E-mail: wasselsotak@dha.gov.ae
URL: www.dha.gov.ae

DUBAI MARINE BEACH RESORT &SPA
Объединенные Арабские Эмираты
Jumeirah Road P.O Box 5182
Тел.: +971 (4) 3461111
E-mail: sales@dxbmarine.com
URL: www.dxbmarine.com

Dubai Marine Beach Resort & Spa является одним из лучшим городских отелей с частным песчаным пляжем, пышными зелеными ландшафтами и множеством ресторанов. Отель расположенный на живописной улице под названием Джумейра всего в нескольких минутах езды от знаменитой башни Халифа и в 15 минутах от международного аэропорта Дубай.

EDEN TOUR ARMENIA
Армения
Ереван, ул. Чаренца 70/8
Тел.: +374 (10) 572202;
+374 (99) 362222,
+374 (77) 365222
E-mail: travel@edentour.am
URL: www.edentour.am

Наша компания – это сравнительно молодая компания, которая стремится сделать свое дело на высшем уровне. Мы стараемся учитывать индивидуальные потребности каждого туриста и клиента. Мы оперативно решаем все пожелания и изменения в маршрутах, размещения в отелях, организации и проведения тематических туров.

EL RANCHO, АГРОТУРИСТИЧЕСКИЙ КОМПЛЕКС
Россия
Ярославская область, Переславский район, д. Хороброво
Тел.: +7 (929) 574-58-21
E-mail: welcome@lrancho.ru
URL: lrancho.ru

EMAAR ENTERTAINMENT
Объединенные Арабские Эмираты
Emaar Square Building 2, Ground Level
Тел.: +971 4 366 1688
URL: www.emaar.com

Emaar является разработчиком элегантно спроектированных и исключительно построенных объектов недвижимости, торговых центров и отелей по всему миру. Мы создаем дома, офисы, торговые центры, гостиницы и места отдыха, которые добавляют жизни высокое качество..

EMIRATES AIRLINE
Объединенные Арабские Эмираты
Тел.: +7 (495) 514-19-17
E-mail: ekrussia@emirates.com
URL: www.emirates.com/ru/russian

Эмирейтс выполняет полеты по более 150 направлениям в свыше 80 стран мира, а ее авиапарк насчитывает более 250 широкофюзеляжных самолетов. Выполняя два рейса в день из Москвы и ежедневные рейсы из Санкт-Петербурга, Эмирейтс связывает Россию с Ближним Востоком, Азией, Африкой, Австралией, Новой Зеландией, Северной и Южной Америкой.

EPG TURISMO Y DEPORTE DE ANDALUCÍA
Испания
Compañía Street, 40, 29008 Málaga
Тел.: (+34) 951299300
Факс: (+34) 951299635
E-mail: jmperez@andalucia.org
URL: www.andalucia.org

Turismo de Andalucía (Andalucia Tourism) is the public company of the Regional Government of Andalucia in Spain, in charge of promoting this awesome spanish región, «Andalucia», and its tourist resources.

EUROPEA TRAVEL OF ASIANA GTS
Чешская Республика
Europea Travel – Asiana Co., Ltd.
Velflikova 8, Prague 6, 16000
Тел.: (+420) 234 703 130 (131)
Факс: (+420) 234 704 902
E-mail: incoming@europea.travel
URL: www.europea.travel

Europea Travel – одно из главных направлений деятельности чешского многопрофильного туроператора ASIANA Group, с 1993 г. стабильно работающего на рынках международного туризма по всем направлениям туристической деятельности. Europea Travel – многолетний опыт в области MICE – делового туризма, организации корпоративных мероприятий.

EVENT LIVE, ДЕЛОВОЙ ПОРТАЛ ДЛЯ ПРОФЕССИОНАЛОВ ИВЕНТ ИНДУСТРИИ
Россия
197110, Санкт-Петербург, ул. Петрозаводская, д. 12
Тел.: +7 (812) 320-63-63
E-mail: info@event-live.ru
URL: www.event-live.ru

Event LIVE.ru – первая профессиональная сеть для специалистов индустрии встреч в России. Медиа-ресурс будет интересен представителям MICE-индустрии: организаторам выставок, конгрессов, деловых мероприятий, event-менеджерам, специалистам в области incentive и делового туризма, а также маркетологам и HR-специалистам.

FLY DUBAI
Объединенные Арабские Эмираты
Тел.: +7 (499) 322-08-58
E-mail: sales.mow@flydubai.com
URL: www.flydubai.com/ru

Дубайская авиакомпания flydubai делает всё возможное для расширения возможностей для путешествия для пассажиров.

FOCUS TRAVEL CO LTD
Вьетнам
0101037581, Lang Ha Ward, Ханой, No.15, 47/4, Nguyen Hong Street
Тел.: +84 (4) 3835 7585
Факс: +84 (4) 3835 8836
E-mail: dos@focusvietnam.com
URL: www.facebook.com/focusvietnam

Focus Travel – принимающая компания во Вьетнаме, Камбодже, Лаосе и Мьянме. Мы работаем более 15 лет с Россией и СНГ и оказываем полный спектр туристических услуг, включая туры на собственных круизных лодках по дельте Меконга и заливу Халонг. Мы – это более 150 русскоговорящих сотрудников на местах.

FREE SPIRIT TOURS
Грузия
проспект Давида Гурамишли 12 а
Тел.: +995558666366,
+995555666366
E-mail: info@freespirittours.net
URL: www.freespirittours.net

Фри Спирит Тур – не только стремится предоставить вам незабываемую и вдохновляющую поездку, мы также стремимся обеспечить ваше счастье и комфорт во всем. Когда вы путешествуете с нами, вы можете чувствовать уверенность в себе. У нас есть филиалы в Грузии и Азербайджане, которые готовы удовлетворить ваши пожелания и потребности с момента прибытия.

FRONTDESK.RU, СООБЩЕСТВО ПРОФЕССИОНАЛОВ ГОСТИНИЧНОГО БИЗНЕСА
Россия
101000, Москва, ул. Покровка, д. 9, стр. 1
Тел.: +7 (495) 6235946
Факс: +7 (495) 6235946
E-mail: editor@frontdesk.ru
URL: www.frontdesk.ru

Сообщество профессионалов гостиничного бизнеса frontdesk.ru является одним из ведущих порталов в индустрии гостеприимства России. Сообщество существует более 10 лет и объединяет более 6 500 отельеров.
Новости, статьи, вакансии, поставщики индустрии гостеприимства.

FUN TRAVEL ARMENIA
Армения
0019, Ереван, пр. Маршала Баграмяна 1-21
Тел.: +37410526599, +37477776705, +37499070200
E-mail: info@funtravel.am
URL: www.funtravel.am

Наша туристическая компания за годы своей деятельности заняла достойное место в сфере туризма в Армении. Основными направлениями компании являются: въездной, выездной и внутренний, а также медицинский (стоматология, пластическая хирургия, косметология, оздоровительный) туризм.

FUTURE TRAVEL
Грузия
0100 Tbilisi, Tsinamdzgvrishvili st 97
Тел.: +995597 006950
E-mail: info@futuretravel77.com
URL: www.futuretravel77.com

We operate in Georgia Its' many years working experience is the guarantee that company is the leader tour-operator company in Caucasus market. Hard working, experienced and numerous employees' work with partners and tourists is the prerequisite for success. About – Future Travel The company «Future Travel» is offering customers the big choice for tour-packages, cultural tours, adventure tours. The company has several departments: hotel reservation department, service department for individual tourists, and department for groups. Our staff «Future Travel» is completed by professional and experienced staff. In Company with Georgian citizens is working invited professional team from abroad.

GEO
Россия
Москва
Тел.: +7 (495) 107 90 75
Факс: +7 (495) 107 90 76
E-mail: geo@acmedia.info
URL: www.geo.ru

GEO журнал репортажей мирового уровня. С момента выхода на российский рынок в 1998 году GEO олицетворяет каче-

ственную журналистику: увлекательно написанные репортажи иллюстрированы великолепными фотографиями, авторы которых нередко становятся лауреатами престижных международных конкурсов. GEOживо и эмоционально рассказывает обо всем, что волнует жителей планеты Земля.

GEOFIT TRAVEL
Грузия
Тбилиси – Манави
Тел.: +995 568 799393
E-mail: info@geofit-travel.com
URL: www.geofit-travel.com/ru

Команда «Geofit-Travel» – слаженый коллектив единомышленников! Мы организовываем познавательные, тематические, винные, кулинарные, джип, эко и многие другие туры, принимаем детские группы, работаем с корпоративными группами и вип туристами.

GEOGRAPHIC TRAVEL CLUB
Армения
0002 Ереван, ул. Парпеци 26/35
Тел.: +374 10 52 71 62, +374 10 518833
E-mail: incoming4@geotravel.ampetrosyanab@gmail.com
URL: www.geotravel.am

Компания «Geographic Travel Club» была создана в октябре 2004 года. Миссия компании – обеспечить высокое качество обслуживания в сфере туризма. С первого дня создания к работе были привлечены опытные специалисты, и благодаря нашему опыту мы предлагаем и предоставляем нашим клиентам квалифицированный сервис и конкурентноспособные цены. На сегодняшний день наша компания является одной из крупнейших туроператоров по въездному туризму в Армении.

GEORGIAN DISCOVERY TOURS
Грузия
Chavchavadze ave.#80 Tbilisi, 0162
Тел.: +995 322 294953
Факс: +995 322 294953
E-mail: info@gdt.geeka.mikadze@gdt.ge
URL: www.gdt.ge

Georgian Discovery Tours is undoubtedly the tour operator of choice for all your travel needs in Georgia. Started as a joint Georgian-Swiss venture, Georgian Discovery Tours combines traditional Georgian hospitality and warmth with impeccably high international standards of quality. The enthusiasm and professionalism of our staff will give you the opportunity to connect intimately with the land, life, and people of Georgia, while relaxing and enjoying your vacation at all times.
A different way of travelling is yours for the taking. Our doors are wide open and our country is filled with true Georgian hospitality. Let us help you to discover a different way of travelling through this wonderful country. Specializing in private, cultural and historical tours, and taking care of all your travel needs, Georgian Discovery Tours is your key to unlocking the magnificent treasures of Georgia. Every tour is customized to the individual wishes and preferences of our clients.

GESH.RU, ТУРОПЕРАТОР
Россия
Кемеровская обл., Таштагольский р-он, пгт. Шерегеш, ул. Весенняя, 21Б;
Дополнительный офис : Кемеровская обл., Новокузнецк, ул. Кирова, 55, ТЦ «Сити Молл», 3 этаж
Тел.: +7 (800) 700-89-88, +7 (3843) 33-00-00
E-mail: info@gesh.ru
URL: www.gesh.ru

GESH.RU – один из крупнейших брендов курорта Шерегеш, работающих в сфере туроперейтинга.

GLORIA HOTEL
Объединенные Арабские Эмираты
Dubai Media City
Тел.: +971 (4) 399 6666
E-mail: sales@gloriahotelsdubai.com
URL: www.gloria-hotels.com

Концепция Gloria Hotels and Resorts отражает растущую тенденцию к специализации услуг сферы гостеприимства. Мы уделяем особое внимание предоставлению качественного сервиса нашим гостям и особым вниманием относимся к обеспечению комфорта семьям с детьми.

GOLDENWAY TRAVEL AND TOUR
Гана

GRAN CANARIA TPOURIST BOARD
Испания
35003, Las Palmas de Gran Canaria, Canary Islands, 93 Triana Street
Тел.: + 34 928 219600
URL: www.grancanaria.com

The Tourist Board of Gran Canaria is the body responsible for the promotion of Gran Canaria.

GRAND HOLIDAYS
Шри-Ланка
1025/N, Gonawatta Road, Malabe
Тел.: +94 11 2577185
Факс: +94 11 2 577185
E-mail: nishantha@grandholidays.lkkristina.ru@grandholidays.lk
URL: www.grandholidays.lk

Отличные каникулы в Шри-Ланке.

GREEN HOLIDAY CENTRE
Шри-Ланка
00200, COLOMBO, No.31 A, W.A.D RAMANAYAKE MAWETHA
Тел.: +94 (77) 0102449, +94 (11) 5882264
URL: www.greenholidaytravels.com

Мы являемся туристической компанией, расположенной в Коломбо, Шри-Ланка. Мы работали на рынках России, СНГ, Восточной Европы, Балтии, Индии и на Дальнем Востоке Мы предоставляем информацию об исторических и культурных программах, о Пприключенческих видах спорта, о кемпингах и дайвинге.

GUDAURITOURS / ГУДАУРИТУРС
Грузия
пр-т Ахмашенебели 154
Тел.: +995322910338 или +995599982800
E-mail: info@gudauritours.com
URL: www.gudauritours.com

Организация индивидуального и группового отдыха в Грузии. – Горнолыжные туры в Гудаури и Бакуриани – Пляжные туры на Черноморское побережье – Групповые экскурсионные программы – Активный отдых в горах – Винные туры.

HARD ROCK HOTEL & CASINO PUNTA CANA
Доминиканская Республика
Boulevard Turístico del Este Km.28No.74, Dominican republic
Тел.: 1-809-687-0000
E-mail: rusales@rcdhotels.com
URL: www.hardrockhotelpuntacana.com

Hard Rock Hotel & Casino Punta Cana 5 поднимает планку сервиса на совершенно новый уровень! Каждый квадратный метр отеля несёт в себе частицу рок-н-ролла, начиная от невероятно просторных номеров от 72 м², 13 бассейнов, 8 ресторанов «a la carte» и вплоть до самого крупного казино Карибского бассейна. Именно таким и должен быть отель «all-inclusive» вашей мечты.*

HILTON BALI RESORT
Индонезия
Jalan Raya Nusa Dua Selatan, Badung, Bali 80363
Тел.: +62 361 773377
E-mail: hiltonbali.info@hilton.com
URL: www.baliresort.hilton.com

Hilton Bali Resort расположен на вершине 40-метрового утёса и предлагает захватывающие виды на Индийский океан. Каждый номер, люкс и вилла располагают отдельным балконом или террасой с видом на океан или пышные тропические сады.

HILTON SHARJAH HOTEL
Объединенные Арабские Эмираты
3930, Шарджа, Corniche Road
Тел.: +971 (6) 5192222
URL: sharjah.hilton.com

Хилтон Шарджа (5-звездочный отель) с видом на великолепную лагуну Халид, расположенный в самом центре эмирата и в 20 минутах езды от аэропорта Дубая.

HODELPA HOTELS & RESORTS (EMOTIONS BY HODELPA ALL INCLUSIVE RESORT)
Доминиканская Республика
Angel Severo Cabral #12, Ens. Julieta Santo Domingo
Тел.: 8097320998
Факс: 8097320998
E-mail: mgarrido@hodelpa.com
URL: hodelpahotels.com/en

We are Hodelpa Hotels and Resorts (Hoteles del Pais, S.A.) with a variety of hotels that will allow anyone to enjoy modern, emblematic and charming structures, with strategic locations, in both, cities and in real beach paradise, combining the modernity and the comfort, with the natural attraction of the locations.

HOTEL LANKA SUPER CORALS LTD
Шри-Ланка
80240, Hikkaduwa, 390, Galle Road, Hikkaduwa
Тел.: +94 (91) 2277387, +94 (91) 4383385
Факс: +94 (91) 4383384
URL: www.hotellankasupercorals.com

Отель.

HOTEL RINA SINAIA
Румыния
E-mail: rezervari@sinaia.rinahotels.ro
URL: www.hotesinaia.ro

IBEROSTAR
Куба
Тел.: 5378662822
URL: www.iberostar.com

IBEROSTAR HOTELS & RESORTS
Доминиканская Республика
AVDA. 27 DE FEBRERO 305, ENS. EVARISTO MORALES
Тел.: +34 (971) 077000, +34 (971) 077000
URL: www.iberostar.com

Отели IBEROSTAR Hotels & Resorts в Доминиканской Республике представляют своих гостей в самых красивых уголках острова. Мы предлагаем вам 6 гостиничных комплексов, расположенных в Байяибе, Плайя-Баваро и Пуэрто-Плата. Благодаря отличному расположению наших отелей, вы можете совершить путешествие по всему острову, узнать все его секреты.

INTERCONTINENTAL BALI RESORT
Индонезия
Jalan Uluwatu No. 45 Jimbaran Bali 80361
Тел.: +62-361-701888
Факс: +62-361-701247
E-mail: bali@ihg.com
URL: bali.intercontinental.com

InterContinental Bali Resort nestles secluded within 14 hectares of tropical landscaped gardens, alongside a 500 m prime stretch of white sand beach. One of Bali's most renowned and enduring properties, opening October 1993, this five-star resort was the first luxury property of its kind to be built on the shores of beautiful Jimbaran Bay.

INVITATION ROMANIA TRAVEL
Румыния
010448, Бухарест, ул. Джина Патричи № 7
Тел.: +40 (21) 3136322, +40 (21) 3136337
URL: www.invitation-romania.ro

Компания специализируется на предоставление туристических услуг, имеющая профессиональную команду, посвященная постоянно улучшать качество продукта.

ION TOURS
Греция

IQTRIP.RU
Россия
295024, Республика Крым, г. Симферополь, ул. Генерала Васильева, д. 43, оф. 238
Тел.: +7 (800) 200-12-32
E-mail: joinus@iqtrip.ru; dt@iqtrip.ru; lapushkin1721@gmail.com
URL: iqtrip.ru

IQTRIP.RU – универсальный сервис для планирования незабываемого путешествия для всех туристов. Новый канал про-

даж для бизнеса с удобными инструментами для управления номерным фондом и бронированиями.

I-VOLGA / И-ВОЛГА ТУРИСТИЧЕСКАЯ КОМПАНИЯ
Россия
400005, Волгоград, ул. 7 Гвардейской, д. 2, оф. 210
Тел.: +7 (800) 550-07-22
Факс: +7 (8442) 50-28-81
E-mail: info@i-volga.com
URL: www.i-volga.com

Туроператор по внутреннему и въездному туризму. Основные виды деятельности: прием в Волгоградском регионе, деловой и событийный туризм, экскурсионные и автобусные туры, горнолыжный туризм, пляжный туризм, лечебный туризм.

KARNATAKA TOURISM
Индия
560001, Bangalore, NO 49 2nd floor, Khanija Bhavan, Race cource road
Тел.: +9 (1) 08022352525

LAKE SAIMAA FINLAND
Финляндия
URL: www.visitsaimaa.fi/ru

Озёрный регион Финляндии: Иматра, Лаппеенранта, Миккели, Савонлинна.

LARUS VIAGGI TOUR OPERATOR ITALY
Италия
44020, FERRARA, LIDO DEGLI SCACCHI, VIALE ALPI CENTRALI 199
Тел.: +39 (0533) 313144
Факс: +39 (0533) 313166
E-mail: info@larus.it
URL: www.larus.ru

LARUS VIAGGI – итальянский туроператор с 1984 года. Мы предлагаем туристические услуги для групп и FIT, культурные, винные и гастрономические туры, шоп-туры и т.д. Мы также специализируемся на составлении на заказ туров в соответствии с потребностями клиентов.

LEGENDS AND TRAVELS PERU
Перу
calle 2 de mayo 516, of 506, Miraflores, Lima
Тел.: +5116522342
E-mail: legendsandtravelsperu@gmail.com
URL: www.legendsandtravelsperu.com

Tour Operador Perú Ecuador Bolivia.

LOCALHOST
Грузия
Tsereteli Avenue 116, Tbilisi
Тел.: +995 597051093
E-mail: sales@localhost.com.ge
URL: www.localhost.com.ge

LocalHost is a Georgian inbound tour operator located in Tbilisi, the member of Silesian Chamber of Tourism. The company consists of qualified professionals nominated in: the best incoming, the fast growing and the one of the best in MICE tour operator of Georgia. Our team is oriented to long term cooperation with our partners, making comfort for our guests and show them the places which are more than usual.

LOOK ASIA HOLIDAYS BALI
Индонезия
Istana Kuta Galeria 16, Jl. Patih Jelantik, Kuta, Bali
Тел.: +62 361 769421
Факс: +62 361 769422
E-mail: bali@look-asia.com
URL: look-asia.com

Компания въездного туризмана Бали работает на российском рынке с 2003 года. Мы предлагаем индивидуальные туры, а также всевозможные туристические пакеты на Бали и других островах Индонезии. Наши услуги включают в себя: бронирование гостиниц и авиабилетов, трансферы и организацию тура, свадьбы, встречи, круглосуточную помощь нашему гостю, общение на русском языке с нашими партнерами.

M GALLERY HOTEL
Объединенные Арабские Эмираты
East Crescent, The Palm Jumeirah – Dubai
Тел.: +971 4 524 7777
URL: www.sofitel.com

MAC ASIA GROUP (ASIA COLLECTION TUR & MY ASIA TUR)
Индонезия
Jl. By Pass Ngurah Rai No. 9B, Kuta – Bali 80361
Тел.: +7 (916) 626-13-79
Факс: 62 (361) 766549
E-mail: Info@myasiatur.com
URL: www.myasiatur.comwww.asiacollectiontur.com

Туроператор Индонезия. Туры и услуги трансферов, билеты и свадебные организаторы.

MAGIC VOYAGES
Марокко
50 Bd Sidi Med Ben Abdellah – 60000 OUJDA – MAROC
E-mail: info@magicvoyages.com
URL: magicvoyages.com

Компания Magic Voyages предлагает увлекательные экскурсионные и оздоровительные туры в страну контрастов, а так же круглогодичный пляжный отдых на побережьях Атлантики и Средиземноморья.

MARIGOLD HOTELS
Намибия
Number 5 Liszt street, Windhoek Central
Тел.: +264811599555
Факс: +26461300056
E-mail: johann@marigoldhotels.com.na
URL: www.marigoldhotels.com.na

Стильный новый 4-звездочный бутик-отель расположен в центре Намибии – городе Виндхук. Мы предлагаем нашим гостям стильную роскошь. Дружелюбный и внимательный персонал позаботится о вашем комфорте. «Дом вдали от дома» – наш девиз. Мы предлагаем отличную кухню и бары на высоте птичьего полета. Роскошь вдали от дома – чтобы вы чувствовали себя как дома!
Откройте для себя наш роскошный бутик-отель, расположенный в самом центре города Виндхук, который определяет новое измерение роскоши и стиля, со всем, что вам нужно, полностью превосходящими ваши самые смелые ожидания по очень доступным ценам. Наш 59-комнатный отель может похвастаться прекраснейшим оформлением удобствами, декором и многим другим в каждом номере. Наши три роскошных люкса подходят для королей. Стильная роскошь вдали от вашего дома!

MARINA COLISEUM
Грузия
Батуми, ул. Ш. Химшиашвили N 16
Тел.: +995 (422) 24 44 00
E-mail: info@colosseummarina.ge
URL: www.colosseummarina.ge

Пятизвездочная гостиница «Колизей Марина» находится в западной части Батуми у морского побережья. В распоряжении гостиницы собственный пляж и благоустроенная территория. 10-этажная гостиница, по концепции «Все включено!» (All inclusive), располагает 101 номерами. Кроме отличительной архитектуры и утонченного дизайна, дополнительным преимуществом каждого номера является изумительный вид на море. Собственный пляж, бассейны, комфортные номера, бары, рестораны, СПА – совокупность этих и других компонентов создает идеальную обстановку для отдыха.

MAZAGAN BEACH & GOLF RESORT
Марокко
El Jadida – Morocco
Тел.: +7 (499) 643-82-47
E-mail: Victoria.Kuznetsova@kerzner.com
URL: mazaganbeachresort.com

Mazagan Beach & Golf Resort расположен на Атлантическом побережье протяженностью 7 км. Этот пятизвездочный курорт выдержан в аутентичном марокканском стиле и предлагает 500 номеров и сьютов площадью от 42 до 342 кв.м. К услугам гостей 10 ресторанов и баров, спа, детский клуб, казино и ночной клуб, а также 18-ти луночное гольф-поле длиной 6885 м.

MEDICITYDAEGU
Россия
Тел.: +7 (964) 597-07-07
URL: medicitydaegu.com/rus/pages/main

Медицинская инфраструктура уже широко признана во всем мире в области исследования и лечения «неизлечимых» болезней, имеет 6 медицинских образовательных учреждений, около 3,200 медицинских учреждений, и около 27 тысяч человек медицинского персонала. Тэгу, оснащенный развитой инфраструктурой медицинской индустрии на базе современного многопрофильного медицинского комплекса Тэгу-Кёнбук и медицинской зоны Сусон, является медицинской меккой Республики Корея Город Тэгу два года подряд был удостоен звания «бренд No.1» в Республике Корея в 2015 и 2016 годах и отличается превосходной транспортной доступностью. Через город проходит высокоскоростная магистраль КТХ, и рядом расположен международный аэропорт, благодаря чему можно легко и быстро получить доступ к медицинским услугам г. Тэгу. Индустрия медицинского туризма г. Тэгу, основывающаяся на 44 ведущих медицинских учреждениях, в их числе медицинское обследование, косметология, стоматология и т.д. не только повышает ценность бренда, но и позволяет заслужить международный авторитет г. Тэгу в качестве медицинского города как в стране, так и во всем мире.

MEDUNION
Россия
Московская область, Красногорский район, МКАД 72 км, Международный торгово-выставочный комплекс «Гринвуд», корпус 19, 4-й этаж, офис 25
Тел.: +7 (495) 769-11-09
E-mail: msk@medunion.info
URL: medunion.info

MEDUNION организует услуги лечения и диагностики тысячам пациентов ежегодно, включая онкологию, кардиологию, травматологию, нейрохирургию, пластическую хирургию, стоматологию и любые другие направления медицины.

MEET IN GEORGIA
Грузия
ул. Перисцвалеба 20/22, 0103, Тбилиси
Тел.: (+995) 790 42-25-07
E-mail: info@meetingeorgia.ge
URL: www.meetingeorgia.ge

Туристическая компания «Meet in Georgia» ориентирована на высококачественное обслуживание иностранных туристов в Грузии. Компания предоставляет туристические услуги, как для групп, так и для индивидуальных путешественников, которые посещают Грузию в разных целях: ознакомление с культурным достоянием страны, отдых или деловая поездка.

MELIÃ BALI INDONESIA
Индонезия
Kawasan Wisata BTDC Lot 1 Bali – Nusa Dua
Тел.: (62) 361771510
E-mail: reservation.meliabali@melia.com
URL: www.meliabali.com

Вы будете восхищены тропической природой территории отеля MELIÃ BALI, который очарует вас своим теплом и исключительным сервисом.

MELIA INTERNATIONAL
Куба
Edificio Sol Meliá. Gremio de Toneleros, 24. Polígono Son Castelló 07009 Palma de Mallorca, Spain
Тел.: 5372045015
URL: www.meliacuba.com

MEXICO EXPERTS TRAVEL
Мексика
Av.De las Fuentes 170, Col. Jardines del Pedregal, CDMX, CP 01900
Тел.: 52 55 56683255
E-mail: info@metmexico.com
URL: www.metmexico.com

Mexico Experts Travel – принимающий тур. оператор в Мексике. Компания специализируется на Индивидуальном туризме, организации специальных тематических групповых туров, гастрономических и комбинированных туров Мексика – Куба – Гватемала – Перу. MICE & Luxury Travel.

MH GROUP OF HOTELS (SHARJAH CARLTON HOTEL, BEACH HOTEL SHARJAH, GOLDEN BEACH MOTEL & NOVA PARK HOTEL)
Объединенные Арабские Эмираты
Расположенный в Аль-Хане, РО Box-1198, Шарджа-ОАЭ
Тел.: 97 (16) 5281311
Факс: 97 (16) 5285422
E-mail: wassim@beachhotelsharjah.ae
URL: www.mhgroupsharjah.com

*Эксклюзивный бренд отелей с непосредственной близостью к международному аэропорту Шарджи и международному аэропорту Дубая и всем основным узлам Шарджи и Дубая. Ниже приведены свойства в MH Group of Hotels. 1. Шарджа Карлтон Отель (4 *) 2. Мотель Golden Beach (3 *) 3. Пляжный отель Шарджа (3 *) 4. Nova Park Hotel (3 *).*

MICE AND MORE
Россия
Москва, Нижний Кисловский переулок 7 стр. 1 офис 317
Тел.: +7 (495) 6498637
Факс: +7 (495) 6498637
E-mail: editor@miceandmore.org
URL: www.miceandmore.org

MICE & more – это первое печатное издание на русском языке для MICE специалистов, которые занимаются организациеи всех видов мероприятии на территории России и за ее пределами. Журнал распространяется непосредственно лично в руки ведущим MICE-специалистам, среди которых прямые корпоративные клиенты и MICE-агентства.

MINAR TRAVELS (INDIA)
Индия
110001, INEW DELHI, 29, REGAL BUILDING, PARLIAMENT STREET, CONNAUGHT PLACE
Тел.: +91 (11) 43368700
URL: www.minartravels.net

Ведущий авиационный и наземный оператор Индии, обслуживающий более 50000 клиентов в год по всей Индии, Непале, Бутане, Бангладеш, Шри-Ланка и Маврикий. Компания, основанная в 1992 году, в настоящее время имеет 10 офисов по всей Индии и более 250 многоязычных профессионалов, мы являемся пионерами чартеров в Гоа из России и СНГ.

MONABEST ROMANIA
Румыния
Тел.: +40 786 347 634
E-mail: office@monabest.com
URL: monabest.com

MONUMENTS AND TOURISTIC HERITAGE ADMINISTRATION
Румыния
Str. Polona, Nr. 24-26, Sector 1
Тел.: 021.318.37.67
E-mail: secretariat@ampt.ro
URL: www.ampt.ro

MOROCCO CLUB
Россия
Тел.: +7 (926) 210-93-04
E-mail: vikmarr@mail.ru
URL: moroccoclub.ru

Марокканский клуб – сообщество людей, увлеченных Королевством Марокко. «Марокко – как дерево, корни которого вросли в африканскую почву, но листья дышат европейским воздухом». Король Хасан II подчеркивал, что его страна глубоко традиционна, но при этом безвозвратно втянута в современный мир. Рассказываем о феномене Марокко. Инфопортал.

MOSS BOUTIQUE HOTEL
Россия
Кривоколенный пер., 10 стр. 4, Москва, 101000
Тел.: +7 (495) 114-55-72
E-mail: pr@mosshotel.ru
URL: mosshotel.ru

MOSS Boutique Hotel находится в тихом Кривоколенном переулке в историческом центре Москвы, между двумя основными пешеходными зонами: Мясницкой улицей и Покровкой. Ближайшие станции метро – «Лубянка» и «Чистые пруды».

MOUNT LAVINIA HOTEL
Шри-Ланка
100, Hotel Road, Mount Lavinia
Тел.: +94 777686585
URL: www.mountlaviniahotel.com

Отель Mount Lavinia Colombo является одним из старейших отелей Шри-Ланки. Этот превосходный отель в колониальном стиле за эти годы заслужил репутацию великолепной среды и атмосферы очарования старого мира, которое возвращает вас к величию старого Цейлона, романтического наследия, оставленного колониальным генерал-губернатором, который использовал его в качестве своей резиденции.

MOUZENIDIS TRAVEL
Греция

MOVENPICK
Марокко
URL: www.movenpick.com

Планируйте свой визит в Mövenpick Hotels & Resorts и откройте для себя страну, славящуюся своими горами, большими пустынными районами, шумными городами и увлекательной культурой. Расположенный в местах между Касабланкой, Танжером и Марракешем, Mövenpick Hotels & Resorts даст вам возможность встретиться со всей необыкновенной страной Марокко.

MUNICIPALITY OF HERAKLION – CRETE
Греция

NATIONAL GEOGRAPHIC TRAVELER
Россия
127018, Москва, ул. Полковая, 3, стр. 1
E-mail: o.yashina@imedia.ru
URL: nat-geo.ru

National Geographic Traveler – официальный журнал Национального географического общества о путешествиях. Это своего рода пособие для путешествующих людей, способное заменить путеводитель. «Мечтай, планируй, путешествуй!» – девиз National Geographic Traveler. email: ngm@imedia.ru Тел.: +7 (495) 232-32-00.

NATIONAL HEALTH MAGAZINE, ЖУРНАЛ
Россия
125284, Москва, ул. Беговая, д. 32
Тел.: +7 (495) 7655590
E-mail: nhmtravel@mail.ru
URL: www.n-h-m.ru

Журнал «National Health Magazine» – глянцевое life-style издание о здоровом образе жизни. Награжден: 2009 г. – «Золотое перо», высшая награда СМИ Министерства туризма Хорватии, Загреб; 2011 г.-Серебряная медаль РАЕН; 2011 г.-Лауреат Премии Госдумы РФ; 2013 г.-Media Award, Туристический офис Швейцарии.

NATURE DREAM
Мьянма
11161, Мьянма
Тел.: +95 (1) 392239, +95 (9) 5122540
URL: www.naturedreamtravel.com

Туроператор.

NORTH TOURS
Объединенные Арабские Эмираты
3206, Churchill Towers, Business Bay, Dubai

Основная компетенция North Tours (DMC) – организация встреч, конференций и других мероприятий для групп, прибывающих в Дубай.

NUSA DUA BEACH HOTEL AND SPA
Индонезия
Тел.: +62 (361) 771 210
E-mail: reservations@nusaduahotel.com
URL: www.nusaduahotel.com

Прекрасно расположенный на 9 гектарах пышных тропических балийских садов, выходящих на пляж протяженностью 200 метров, удостоенный наград отель Nusa Dua Beach & Spa предлагает аутентичный отдых на Бали и располагает 382 номерами и апартаментами.

OMNITURS
Сербия
Dragoslava Jovanovića 3, Beograd
Тел.: 011 33 48 851
E-mail: info@omniturs.rs
URL: omniturs.rs

ORIZZONTE ITALIA MAGAZINE
Италия

OUTLET VILLAGE BELAYA DACHA
Россия
140053 М.О., г. Котельники, Новорязанское шоссе, 8
Тел.: +7 (495) 783-02-00
Факс: –
URL: ovbelayadacha.com

Первые в России торговые центры формата аутлет в Москве и Петербурге предлагают сотрудничество с профессионалами туризма!

PARK INN BY RADISSON ВЕЛИКИЙ НОВГОРОД, ОТЕЛЬ
Россия
173014, Великий Новгород, ул. Студенческая д. 2
Тел.: +7 (8162) 94-09-10
Факс: +7 (8162) 94-09-25
E-mail: info.velikynovgorod@rezidorparkinn.com
URL: berestagroup.ru

Park Inn By Radisson Великий Новгород – самый большой, уютный и стильный отель города, который расположен в историческом месте, на берегу реки Волхов. Гармонично сочетая в себе новгородские традиции и современные возможности, он станет для вас вторым домом. Вас ждет высокий уровень обслуживания и огромный спектр услуг. Вы захотите у нас остаться!

PAY TRAVEL
Россия
Москва
Тел.: +7 (495) 995-58-78
E-mail: info@pay.travel
URL: pay.travel

Система платежей Pay.Travel – это комплекс финансовых услуг для туристических агентств, сетей агентств и туроператоров.

PEGASUS INDONESIA TRAVEL
Индонезия
Jl. By Pass Ngurah Rai, 98G, Nusa Dua – Jimbaran Denpasar, Bali, 80361
Тел.: +62 (361) 8480008
E-mail: info@pegasusindonesiatravel.com
URL: www.pegasusindonesia.travel

Одна из ведущих компаний, предоставляющая услуги для клиентов из России, стран СНГ и Восточной Европы. Бронирование гостиниц, транспорт, индивидуальные туры, SPA, свадьбы, экотуризм, MICE. С нами работает профессиональная команда русскоязычных гидов.

PLAZA SPA HOTELS
Россия
357700 Кисловодск, пр-т Ленина, 26-28/357400 Железноводск ул. Калинина, 12-14
Тел.: +7 (87937) 93-400
Факс: +7 (87937) 67-666
E-mail: Plaza@plazaspa.net
URL: www.plazaspa.net

Лечение и профилактика заболеваний сердечно-сосудистой, легочной, нервной, опорно-двигательной, эндокринной и мочеполовой систем организма.

PLUMERIA HOTELS AND RESORTS
Мальдивы
M. Canopus, 1st Flr / Orchid Magu / Male' – 20261
Тел.: +960 7775471
URL: www.plumeriamaldives.com

Plumeria Maldives is designed to provide maximum comfort for our guests. It offers 64 rooms in an inhabited island so foreign, and after a day full of activities, we believe that the guest seek for a relaxing environment familiar to them.

The hotel facility provides the standard, and comforts that guests are used to on an international scale.

PONTOS PLAZA, ОТЕЛЬ, Г. ЕССЕНТУКИ
Россия
357600, Ставропольский край, Ессентуки, ул. Анджиевского, 25А
Тел.: +7 (800) 200-23-76, +7 (879) 342-23-77
Факс: +7 (879) 342-23-66
E-mail: info@pontosplaza.ru
URL: www.pontosplaza.ru

Отель «PONTOS PLAZA» работает с 2010 года. Он расположен в самом центре курортной зоны города Ессентуки. Отель выполненный в стиле «модерн», поражает своей роскошью. Мы предлагаем своим гостям 18 оригинальных номеров различных категорий комфортности.

PRINCESS HOTELS & RESORTS
Доминиканская Республика
Punta Cana
URL: www.princess-hotels.com

Расположен на месте с обширной растительностью вдоль широкого белого песчаного пляжа в чистых водах Карибского моря в городе Пунта Кана, Доминиканская Республика.

PROAGRIA
Финляндия
URL: proagria.fi

PURE MOROCCO
Марокко
Av. Hassan II, Résidence ahssan dar II, Imm.B, N° 8, Agdal – Rabat
Тел.: +7 (926) 729-13-06. +7 (916) 441-91-52
E-mail: russia@puremorocco.ma
URL: puremoroccotravel.com

Принимающая компания в Марокко, специализация на индивидуальных, VIP и MICE туристах.

R TOURS
Сербия
11000, Belgrade, Kneginje Zorke 10
Тел.: +381 (11) 3444045, +381 (11) 3444985
Факс: +381 (11) 3444046, +381 (11) 3444932
URL: www.rtours.rs

R-Tours является специалистом по приему туристов в Сербию (выходные в Белграде, лечение на курортах, горный туризм, проживание в отелях, трансферы).

RAJA AMPAT DIVE RESORT
Индонезия
YENMANGKWANG BEACH, WAIGEO SELATAN, RAJA AMPAT

Raja Ampat Dive Resort – это современный уютный курорт, расположенный на острове Вайгео, всего в 15 минутах езды от гавани Вайсаи. Все курорты окружены природой и предлагают прекрасный вид на море из всех номеров и из ресторана.

RANDOM DIRECTIONS
Латвия
ул. Кр. Барона, 28А
Тел.: +371 29 230 745: +371 29 230 745
URL: qwixi.net

Мобильное приложение.

RATA-NEWS
Россия
101000, Москва, Мясницкая, 47 офис 106
Тел.: +7 (495) 9611370
Факс: +7 (495) 9611371
E-mail: editor@ratanews.ru
URL: ratanews.ru

Ежедневная электронная газета Российского союза туриндустрии.

REPUBLICA.PRO
Доминиканская Республика
Av. Alemania, Hotel RD 68, local L6, Bavaro, La Altagracia
Тел.: +1 (829) 768-33-33
Факс: +1 (829) 768-33-33
E-mail: web@republica.pro
URL: republica.pro

Принимающий туроператор в Доминиканской Республике. Бронирование отелей, трансферов, экскурсионные услуги, аренда автомобилей, яхт, фотосесии, свадебные церемонии, услуги переводчика, доставка цветов.

RHODIUM CAR RENTAL
Испания
URL: www.goldcar.com; www.rhodiumcar.com

Лидер на рынке аренды автомобилей. Компания с более чем 30-летним опытом имеет более 90 офисов по прокату автомобилей. Широкая сеть обслуживания клиентов представлена в 16 странах, таких как Испания, Португалия, Италия, Франция, Мальта, Андорра, Марокко, Греция, Хорватия, Нидерланды, Мексика, Румыния, Кипр, Турция, Сербия и Исландия.

RIXOS THE PALM DUBAI
Объединенные Арабские Эмираты
The Palm Jumeirah Crescent East, P.O. Box: 18652 Dubai United Arab Emirates
Тел.: +971 (4) 457 5555
Факс: +971 (4) 368 6697
E-mail: elena.platonova@rixos.com
URL: www.rixos.com

«Rixos The Palm» – это роскошный мультиконцептуальный курортный отель, расположенный на известном острове Palm Jumeirah. Предлагая своим гостям множество уникальных ресторанов и баров, это первый отель в Дубае, представляющий концепцию «Ультра Всё Включено» в дополнение к питанию завтраки или завтрак+ужин. В отеле 230 номеров и сьютов.

ROYAL AIR MAROC
Марокко
Касабланка
Тел.: 00 212 5 22 48 97 97
E-mail: callcenter@royalairmaroc.com
URL: www.royalairmaroc.com/ru-ru

Национальный перевозчик гражданской авиации Марокко. Основана в 1957 году и является наиболее крупной марокканской авиакомпанией.

ROYAL PARK TOURISM
Объединенные Арабские Эмираты
Office M05, Deira House, Abu Baker Al Siddique Rd, Deira Dubai, 26475
Тел.: +9 (714) 2626282
E-mail: marketing@royalpark.net
URL: www.royalpark.net

Royal Park обеспечивает неповторимый отдых и организацию различных мероприятий в ОАЭ для стран СНГ. Royal Park имеет богатый опыт по бронированию гостиниц, организации встреч и проводов в аэропортах, оказанию визовой поддержки, транспортного обеспечения, проведению экскурсий.

ROYALTON LUXURY RESORTS
Доминиканская Республика
Highway Macao Playa Arena Gorda
Тел.: 809-221-2121

All-In Luxury® предлагает вам уникальный опыт проживания, где прекрасная архитектура сочетается с изысканным сервисом, отличающимся несравненным обслуживанием и невероятным вниманием к деталям. Каждый аспект вашего пребывания – от неограниченной à la carte столовой до нашей фирменной Dreambed ™, был тщательно разработан для предоставления персонализированного сервиса, соответствующего вашим уникальным потребностям.

RUSADVENTURES.RU
Россия
125315, Москва, ул. Усиевича, д. 24/2
Тел.: +7 (495) 6012347
E-mail: info@rusadventures.ru
URL: www.rusadventures.ru

www.rusadventures.ru – информационный портал об активном туризме и отдыхе. Это крупнейший в России интернет-каталог туров, туркомпаний, а также услуг в сфере активного отдыха.

SATA
Объединенные Арабские Эмираты
29102, United Arab Emirates, Sharjah, al Ahmadani Building, Ibrahim Al Midfa Street, Sharjah
Тел.: +971 (50) 6353688, +971 (6) 5618881

Основанная в 2001 году, туристическое агентство аэропорта Шарджи принадлежит административному управлению международного аэропорта Шарджи, правительству Шарджи. SATA имеет 15 филиалов в ОАЭ. Мы придерживаемся стратегии перспективного мышления, продвигая технологии в индустрии туризма и ориентируясь на нашего клиента.

SENKAY TRAVEL WITH DIFFERENCE PVT. LTD.
Индия
110016, Нью-Дели, С 1, Первый этаж, Общественный Центр, зона Сафдарджунг
Тел.: +919999083332, +918800779994, +7 (903) 707-15-88
Факс: +0091 (11) 49890099
E-mail: akumar@senkaytours.com; tamara@senkaytours.com
URL: www.senkaytours.com

«ПЛАТИ МЕНЬШЕ-ПОЛУЧАЙ БОЛЬШЕ»! Наша главная цель – «быть отличными от других» и подарить уникальное путешествие. Предоставление услуг, выходящих за рамки ожидания путешественников, 24Х7 оперативная помощь инкаминговым ТО из России с конкурентными предложениями, при поддержке наших добавленных бесплатных дополнительных функций.

SHARJAH INTERNATIONAL AIRPORT
Объединенные Арабские Эмираты
Sharjah
Тел.: +9 (716) 508 1528
Факс: +9 (716) 558 0355
E-mail: lola.iskhaki@sharjahairport.ae
URL: www.sharjahairport.ae

Отель расположен в самом сердце Шарджи, и является ярким ориентиром на Корниш-роуд, с видом на лагуну Халид, с 255 номерами, в то время как в 20 минутах от обоих аэропортов Дубая и Шарджи.

SHARJAH NATIONAL HOTELS
Объединенные Арабские Эмираты
Бухэйра Корниш, Шарджа
Тел.: +971 65 73 6666
Факс: +971 6 5725060
E-mail: sales@oceanichotel.com
URL: www.sharjahnationalhotel.com

Мы представляем группу отелей, которые находятся в Эмирате Шарджа, ОАЭ. Три отеля – Марбелла Резорт, Хотел Холидэй Интернэшионал и Ошеаник Корфаккан Резорт и Спа предлагают гостям абсолютно разную концепцию отдыха, что позволяет удовлетворить вкусы самых искушенных гостей!

SHARJAN COMMERCE&TOURISM DEVELOPMENT AUTHORITY
Объединенные Арабские Эмираты
26661, Шарджа, Бухейра Корниш, Crescent Tower
Тел.: +971 (6) 5566777
Факс: +971 (6) 5563000
E-mail: bobby.k@sharjahtourism.ae
URL: www.sharjahmydestination.ae

Комитет по развитию коммерции и туризма Шарджи (SCTDA) был учрежден указом правителя (№5) в 1996 году. Комитет отвечает за продвижение туризма и торговли в эмирате. Комитет запустил новую программу, направленную на привлечение 10 миллионов посетителей в Шарджу к 2021 году.

SHERATON JUMEIRAH BEACH RESORT
Объединенные Арабские Эмираты
Al Sufouh Road – Dubai, PO Box 53567
Тел.: +971 4 399 5533
URL: www.sheratonjumeirahbeach.com

SITA, PVT LTD
Индия
122001, Haryana, Gurgaon, Tower B, Delta Sqaure, M.G.Road, Sector 25
Тел.: +91 (124) 4703400
E-mail: marketing@sita.in
URL: www.sita.in

Sita – ведущий индийский туроператор. За 53 года своего существования компания стала предпочтительным выбором для международных туроператоров, отправляющих своих клиентов в Индию, Непал, Шри-Ланку и Бутан.
В компании работает 445 профессионалов в 18 офисах по всей Индии, в Непале, Шри-Ланке и Бутане.

SK ROYAL
Россия
150014, Ярославль, Которосльная набережная, 55
Тел.: +7 (4852) 67-29-01
E-mail: sales.yar@sk-royal.ru
URL: www.sk-royal.ru/hotels/yaroslavl

SK Royal Hotel Yaroslavl – отель в живописном историческом центре города Ярославля, на набережной реки Которосль. Отель расположен в шаговой доступности от культурного и делового центра города, в непосредственной близости от самого крупного в городе концертно-зрелищного комплекса «Милленium».

SOFITEL BALI NUSA DUA BEACH RESORT
Индонезия
Kawasan Pariwisata ITDC Lot N5, Benoa, South Kuta, Nusa Dua, Bali 80363
Тел.: +62 21-25-53-34-00
URL: sofitel.com

SOLVEX
Болгария
Sofia, Vasil Levski 84 bul.
Тел.: +359 2 935 80 62
Факс: +35929358060
E-mail: incoming@solvex.bg
URL: www.solvex.bg

Leading tour operator on the CIS, Romanian and Bulgarian tourist markets with almost 25 years' experience in the field of tourism.

SOMATHEERAM AYURVEDA GROUP
Индия
695501, Trivandrum, Chowara PO, South of Kovalam, Kerala
Тел.: +91 (471) 2268101, +91 (471) 2268101
URL: www.somatheeram.in

SPA MEDIA
Россия

SPACE TRAVEL, ТУРОПЕРАТОР
Россия
117105, Москва, Варшавское ш., д. 1, стр. 1 (бизнес-центр W Plaza), офис B312
Тел.: +7 (495) 989-20-00, (499) 63830-63, +7 (800) 100-48-17
E-mail: sales@spacet.ru
URL: www.space-travel.ru

Space Travel – ваш надёжный спутник в путешествиях по самым интересным странам мира. История компании началась в 1991 году, и сегодня мы можем гордиться более чем 25-летним опытом работы в индустрии туризма. Такой обширный стаж – символ надёжности и стабильности. Нам вы можете доверить самых требовательных клиентов.

STARA PLANINA
Сербия
Koče Popovića 3/2, 11000 Belgrade
Тел.: +3+7 (111) 262-65-96
Факс: +3+7 (111) 218-14-68
E-mail: office@jpstaraplanina.rs
URL: www.jpstaraplanina.rs

Industry PC «Stara Planina» is specific because it is the first «Green Field» project development of winter I summer tourism in Serbia in the last twenty years I have no significant competition. PE «Stara Planina» shares with other relevant national institutions the task of presenting Stara Planina, which translates as Old Mountain.

STI, РЕГИОНАЛЬНЫЙ ИНФОРМАЦИОННО-АНАЛИТИЧЕСКИЙ ЦЕНТР, ООО
Россия
630078, Новосибирская область, Новосибирск, а/я 159
Тел.: +7 (383) 351-36-28
E-mail: promo@sti-sibir.ru
URL: www.sti-sibir.ru

Собственные отраслевые медиа-ресурсы (формат B2B): STP – Сибирский туристический портал (www.sibtourport.ru); Электронный бюллетень STI. Выставочные и промо-проекты на туррынке Восточной России (форматы B2B, B2C). Сезонные и специализированные рабочие встречи: Workshop STI; Luxury workshop STI; SKI workshop STI. Организация роуд-шоу, семинаров, презентаций, промо-акций, рекламных кампаний «под ключ». Маркетинговые исследования регионального туристского рынка.

SUNCANA REKA
Сербия
Banja Koviljača Loznica 15300
Тел.: 00 381 15 822 250
E-mail: sales@suncanareka.rs
URL: suncanareka.rs

Этно-деревня Солнечная река.

SWAASTHYA AYURVEDA VILLAGE
Индия
726/B,6Th Cross, Behind Raghulal Health Mart, Vijayanagar 1St Stage, Mysore City, Karnataka State, 570017
Тел.: +7 (909) 461-98-52
E-mail: ayurswaasthya@gmail.com
URL: www.swaasthya.com; www.swaasthya.ru

Клиника классической панчакармы, в которой строгие правила, профессионализм и индивидуальный подход помогают не только избавиться от недугов, но поднять состояние здоровья на качественно новый уровень.

TALLINK И SILJA LINE
Россия
БЦ «СТОКМАНН», Невский пр. 114-116, 8-й этаж, оф. 9
«Таллинк-Ру» 191025, Санкт-Петербург
Тел.: +7 (812) 449-67-54
Факс: +7 (812) 449-69-36
E-mail: info@tallinksilja.ru
URL: www.tallinksilja.ru

Tallink Silja Line – лидер в сфере мини круизов и пассажирских перевозок в Балтийском регионе. На данный момент мы располагаем самыми новыми паромами с впечатляющими интерьерами, улучшенными возможностями размещения на борту и высочайшим уровнем услуг.

TERRAMAR GROUP, S.L.
Испания
AV. Vila de Blanes, 44, 2do, Lloret de Mar 17310, Girona
Тел.: +34972373137
Факс: +34902876339
E-mail: rjokubauskaite@terramartour.com
URL: terramartour.com

*«Terramar Group Travel» is a Spanish receptive, which also has on the property the hotel Terramarina 4 * in La Pineda (Costa Dorada) and several other businesses. Our main destination as receptive is Spain, we operate in the most important tourist centers, both in the coasts and in the cities We have direct contracting in Spain, Dominican Republic, Mexico, Cuba, Usa, Portugal, Andorra. Main market – speaking Russian. Our strong point is online sales for professionals based on net rates for packaging or FIT. We have integrations with several large volume TTOO that allows us to handle a significant number of reservations in all destinations. Headquartered in Girona, Lloret de Mar, we have been operating as a receptive agency in Spain for more than 17 years. We work with most agencies and tour operators in Russia, Ukraine, Belarus, Kazakhstan, Uzbekistan, Armenia, Georgia and t.c. We are one of the most important receptive in Spain of volume of Russian-speaking clients.*

TOP HOTELS
Россия
Тел.: +7 (495) 788-74-17
E-mail: ira@tourcentre.ru
URL: tourcentre.ru

TopHotels – каталог и рейтинг отелей мира, основанный на мнениях специалистов туристического бизнеса и отзывах туристов. Проект TopHotels хорошо известен на российском туристическом рынке и является лидером по популярности в своем сегменте. Более 10 млн. отдыхающих ежегодно используют TopHotels для выбора отеля.

TOURBC
Россия
Саратов
Тел.: +7 (8452) 93-01-92
E-mail: info@tourbc.ru
URL: www.tourbc.ru

TourBC – это первый в России интернет-проект, посвященный новейшим IT-разработкам в туристическом бизнесе. На сайте публикуются обзоры новейших IT-решений и мобильных приложений для туризма, обзоры туристических выставок, самые свежие новости от разработчиков IT-решений для туристического бизнеса, последние IT-новости от туристических компаний, аналитические материалы мира технологий в туризме.

TOURPRESSCLUB
Россия
191040, Санкт-Петербург, Пушкинская, 5
Тел.: +7 (812) 9951540
Факс: +7 (812) 7120949
E-mail: tourmediaclub@mail.ru
URL: tourpressclub.ru

ТурПрессКлуб – Гильдия туристской журналистики Медиа-Союза РФ. Общественная, некоммерческая организация основана в 1994 году. Является одним из старейших в России профессиональным объединением журналистов, работающих в туристской тематике. В настоящее время в ТурПрессКлуб входят более семидесяти представителей СМИ, работающих в различных печатных, электронных изданиях, а также на радио и ТВ-каналах.
Некоторые журналисты, члены ТурПрессКлуба, имеют престижные российские и международные награды за свою профессиональную деятельность.

TRAVEL SERVICE
Доминиканская Республика
Баваро, Плаза Коста Баваро, 102 B
Тел.: +1-809-552-62-20
E-mail: info@travelservice.com.do
URL: www.travelservice.com.do

Холдинг TravelService, включающий принимающих туроператоров в Доминиканской республике.

TRIP2RUS.RU – ПУТЕШЕСТВУЙТЕ ДОМА
Россия
111399, Москва, ул. Мартеновская, 6-3-39
Тел.: +7 (916) 678-44-72+7 (903) 278-09-30
E-mail: info@trip2rus.ru
URL: www.trip2rus.ruдиво-россии.рфwww.divo.pw

Календарь событий, способных привлечь туристов, достопримечательности региона, интересные маршруты, рассказы о путешествиях, новости посетители рунета находят на TRIP2RUS.RU – портале о событийном туризме в России. Организатор: Всероссийский фотофестиваль «Путешествуйте дома», Всероссийский фестиваль-конкурс турвидео «ДИВО РОССИИ».

TTG RUSSIA
Россия
127051, Москва, ул. Трубная, 21/11, подъезд 4, этаж 2
Тел.: +7 (495) 645-04-20
E-mail: shankina@ttg-russia.ru
URL: www.ttg-russia.ru

TTG Russia – ведущее профессиональное туристическое издание, входящее в международную цепочку TTG. Распространяется ежемесячно и бесплатно по туристическим компаниям России, СНГ и странам Балтии. На рынке уже более 20

лет. TTG Russia – инструмент для обмена профессиональной информацией.

TTGMENA
Кипр
Nietzsche Street, Ria Court, 1st Floor, Larnaca
Тел.: 35 724 803 000
Факс: 35 724 803 060
E-mail: mdrakou@ttgmena.com
URL: www.ttgmena.com

TTG MENA включает в себя печатные и цифровые публикации опутешествиях TTG MENA и ttgmena luxury. Онлайн-продукты включают ttgmena.com и menaluxury.com, а также электронные новости и i-Profile TTG MENA, что делает ее отраслевым лидером для новостей и информации о региональных и международных туристических поездках.

TURAL
Болгария
Varna 9000, 33 Dragoman str, fl 3
Тел.: +359 52 605 978
Факс: +359 52 601 726
E-mail: info@tural.bg
URL: tural.bg

Ведущая болгарская туристическая компания. Член БАТА (Болгарская ассоциация туристических агентств). Партнеры из Болгарии, России, Украины, Белорусии, Молдавии, Румынии, Польши, Сербии, Македонии, Греции, Турции и Израиля. Организатор одного из популярных фестивалей-конкурсов детского и юношеского тварчества «СЛАВЯНСКИЙ ВЕНЕЦ».

TURKOMPAS.COM
Россия
Москва, ул. Покровка, 47 А
Тел.: +7 (903) 086-40-88
E-mail: info@turkompas.com
URL: wwww.turkompas.com

Информационно-аналитическое агентство Turkompas.com – гид для турагента в мире туризма. Новости туризма и туроператоров, обзор лучших СПО от туроператоров, рекламные туры, начинающему турагенту, онлайн-тренинги и семинары по туризму. На портале публикуются официальные документы, новости, пресс-релизы, экспертное мнение, аналитические материалы, имиджевые статьи, реклама туроператоров. Формат работы B2B.

UDAY SAMUDRA AYURVEDA & YOGA BEACH RESORT
Индия
GV Raja Road, Samudra Beach, Kovalam,
Thiruvananthapuram – 695 527, Kerala
Тел.: +91 471 2485766/67/68, 2481654
E-mail: info@uds.co.in
URL: www.uds.co.in

VIK HOTELS GROUP
Доминиканская Республика
C./ Rafael Cabrera 18, 35002 Las Palmas de Gran Canaria, Spain
Тел.: +34 (9) 928391517, +1 (09) 3316640
URL: www.vikhotels.com

*Молодая испанская гостиничная сеть с отелями расположенными в Доминиканской Республике, на Канарских островах, Коста-дель-Соль, Уругвае и Чили. Группа отелей VIK отличается сочетанием пляжных курортов 4 * и 5 * как роскошных бутик-отелей.*

VIRTUAL LAND
Россия
Москва, Большой Девятинский переулок, д. 11
Тел.: +7 (495) 122-22-01
E-mail: info@virtualland.ru
URL: virtualland.ru/vr

Виртуальная реальность – это новая эра в рекламе и маркетинге услуг и товаров. VR-очки позволят окунуться в атмосферу счастливого отдыха в вашей стране, находясь при этом в любой точке мира. Завоюйте внимание и любовь к вашим туристическим местам даже за тысячи километров от них!

VOYAGE TOURS / ВОЯЖ ТУРС
Грузия
Tbilisi, Kartozia str. 8
Тел.: +995 32 2299555
Факс: +995 32 2299444
E-mail: reservations-tbs2@voyagetours.net
URL: www.voyagetours.net

Voyage Tours Georgia, созданная в 2017 году, является филиалом ведущей управляющей компании – Voyage Tours LLC, действующей с 2004 года и расположенной в Дубае, ОАЭ. Voyage Tours Грузия имеет два основных офиса в Грузии: в Тбилиси и Батуми.

WELCOME TOURISTIC PRAHA S.RO.
Чешская Республика
Královdorská 11, CZ-110 00 Praha 1 – Staré Město

Управляющая компания, расположенная в Чешской Республике с 25-летним опытом работы в сфере туризма. Часть группы компаний Columbus с офисами в Вене, Зальцбурге и Будапеште. Часть Группы компаний Dr. Richard, в которой работают 800 консультантов и многие розничные Агентства по всей Австрии.

WEST TRAVEL
Россия
191025, Ленинградская обл, Санкт-Петербург, Невский пр., 63, пом. 4
Тел.: +7 (812) 644-60-01
Факс: +7 (812) 571-24-86
E-mail: wt@west-travel.ru
URL: www.west-travel.ru

«Вест Тревел» (1991) является одним из ведущих туроператоров групповым экскурсионным турам по Финляндии, Скандинавии и Европе. Для туристов-индивидуалов мы бронируем билеты на все паромы по Балтике, ж/д, авиабилеты, а также отели, коттеджи и экскурсии. Одним из приоритетных направлений деятельности «Вест Тревел» является прием в Санкт-Петербурге российских и иностранных туристов. Мы предлагаем как туры для организованных групп, так и сборные туры, благодаря которым индивидуальные туристы получают гостиничное и экскурсионное обслуживание по групповой цене.

WESTIN RESORT NUSA DUA, BALI
Индонезия
Kawasan Nusa Dua Lot N3 PO Box 36
Nusa Dua, 80363 Bali
Тел.: +62 361 771906
Факс: +62 361 771908
E-mail: reservation.00035@westin.com
URL: www.westin.com/bali

Отель расположенный на пляже с белым песком и видом на Индийский Океан, приглашает вас испытать благополучие в роскоши, в котором есть все, что вам нужно, чтобы помочь вам расслабиться, от 5 звезд до индивидуального обслуживания. С нашим эксклюзивным «Heavenly Спа», семейным детским клубом Westin, пляжной кухней и конференц-залами.

WITA TOUR
Индонезия
Jl. by pass ngurah rai no 104xx, pesanggaran, Bali Denpasar, Pesanggaran
Тел.: +62 (361) 725211
E-mail: dps.buri@witatour.com
URL: www.witatour.com

WITA Tour является ведущим туристическим агентством Индонезии с 1981 года. Мы специализируемся на российском рынке с 1998 года, мы обеспечиваем качество, профессионализм, VIP-обслуживание, бронирование отелей, тур и трансфер, билеты, MICE и мероприятия. Член ASITA и IATA.

XI'AN CHINA INTERNATIONAL TRAVEL SERVICE GLOBAL VISION TRAVEL COMPANY
Китай
48 Chang'an Road (N), Xi'an Shaanxi
Тел.: +7 (629) 625-80-381
Факс: +7 (629) 852-61-592
E-mail: engdept@citsxa.com

YEREVAN TRAVEL
Армения
Ереван, ул. Екмаляна 6
Тел.: 003+7 (450) 550-60-037498373602
E-mail: yerevancapital@gmail.com
URL: yerevancapital.com

Наша компания «Yerevan Capital» – принимающий туроператор в Армении Специализированные отделы нашей компании работают в разных направлениях предоставления услуг: отдел индивидуального туризма и VIP – туризма, отдел корпоративного и делового туризма, отдел группового туризма.

ZOUJIN AFRICA SAFARIS
Кения
Internet Business Centre, Building No. 22, plums lane off Ojijo road Parklands, P.O. BOX 659-00618, Ruaraka, Nairobi
Тел.: (+254) 721 278 538, (+254) 713 356 238, (+254) 713 893 669
E-mail: info@zoujin-africa.comtravel@zoujin-africa.comsteve@zoujin-africa.comkendi@zoujin-africa.com
URL: www.zoujin-africa.com

Zoujin Africa Safaris это туристическая компания, работающая в Кении и Китае. Наша основная цель – предложить туры и туристические услуги для обслуживания как на внутреннем, так и на международном рынках.

АБРАМЦЕВО, ГОСУДАРСТВЕННЫЙ МУЗЕЙ-ЗАПОВЕДНИК
Россия
141352, Московская обл., Сергиево-Посадский муниципальный район, городское поселение Хотьково, с. Абрамцево, ул. Музейная, д. 1
Тел.: +7 (495) 993-00-33
E-mail: info@abramtsevo.net
URL: abramtsevo.net

Музей-заповедник «Абрамцево» расположен в 60 км к северо-востоку от Москвы, недалеко от г. Сергиев Посад, на берегу речки Вори. В середине XVIII в. здесь была устроена усадьба, которая получила известность в следующем столетии благодаря своим владельцам.

АВАРАЙР, ТУРИСТИЧЕСКАЯ КОМПАНИЯ
Армения
1/52 ул. П. Бюзанд 0010, Ереван
Тел.: (374 10) 52 40 42
Факс: (374 10) 56 36 81
E-mail: avarayr@arminco.com; adventure@avarayr.amitaly@avarayr.amfrench@avarayr.am
URL: www.avarayr.am

Тур Компания «АВАРАЙР» – ведущий принимающий туроператор в Армении. Компания разработала и предлагает ряд увлекательных экскурсий, таких, как культурные, научные, приключенческие и совместные тур-пакеты в Армении.

АВТОРОДИНА
Россия
354392, Краснодарский край, г. Сочи, Адлерский район, с. Эстосадок, ул. Пасека, 3
Тел.: +7 (495) 290-92-72, +7 (938) 402-25-72
E-mail: 9018577@gmail.commarie-j-ka@rambler.ru
URL: www.autorodina.ruwww.autorodina.com

АВТОРОДИНА – уникальный для России масштабный проект в области внутреннего и въездного туризма. Это – СМИ и систематический путеводитель. Это – первое российское федеральное экспедиционное агентство, предлагающее авторские однодневные и многодневные туры на специально подготовленных внедорожниках.

АГЕНСТВО КАХЕТИНСКОГО РЕГИОНАЛЬНОГО РАЗВИТИЯ
Грузия
16 EREKLE II AVE, 2200, TELAVI
Тел.: +995 (350) 23 21 31
E-mail: agency@krda.ge
URL: krda.ge

АГЕНТСТВО ПО ТУРИЗМУ УЛЬЯНОВСКОЙ ОБЛАСТИ

Россия

Ульяновск, ул. Спасская, д. 3, офис 303
Тел.: +7 (8422) 24-18-04,
+7 (8422) 24-18-06
Факс: +7 (8422) 24-18-04
E-mail: ultourism@bk.ru
URL: visit-ulyanovsk.ru

Основная задача Агентства – привлечение туристского потока в Ульяновскую область и предоставление качественного туристского продукта гостям региона. На нашем сайте visit-ulyanovsk.ru можно найти интересные достопримечательности и музеи, рестораны и кафе со вкусной кухней, комфортабельные и недорогие гостиницы.

АДА ТУРС БРАЗИЛИЯ И ЛАТИНСКАЯ АМЕРИКА

Бразилия

Nsa Sra de Copacabana 680-916
Copacabana Rio de Janeiro
Тел.: 00552125476488
Факс: 00552125466488
E-mail: info@adatours.com
URL: www.adatours.com

Если Вы ищете личный подход, совет по маршруту по Бразилии и Латинской Америке, надежный сервис, лучшее соотношение цены / качества и идеального отдыха для ваших клиентов, то мы – Те кто вам Нужен!! Мы обеспечим максимальный комфорт и качество отдыха для любого бюджета и на любой вкус. Мы лично были там и видели то, что хотим показать вашим клиентам.

АДМИНИСТРАЦИЯ Г. ВОЛОГДЫ

Россия

160000, Вологда, ул. Каменный мост, д. 4
Тел.: +7 (8172) 72-48-84
E-mail: admgor@vologda-city.ru
URL: vologda-portal.ru

Администрация города Вологды – постоянно действующий исполнительно-распорядительный орган местного самоуправления, наделенный в соответствии с Уставом муниципального образования «Город Вологда» компетенцией в решении вопросов местного значения, а так же осуществляющий отдельные государственные полномочия.

АДМИНИСТРАЦИЯ СЕРГИЕВО-ПОСАДСКОГО МУНИЦИПАЛЬНОГО РАЙОНА

Россия

Сергиев Посад, Советская площадь
Тел.: +7 (906) 777-36-84
E-mail: atourism.sp@gmail.com
URL: www.sergiev-reg.ru

Туризм.

АДЫГЕЯ: ГОРЫ УДОВОЛЬСТВИЙ, ООО «ЯРМАРКА ОТДЫХА», ТИЦ

Россия

Майкоп, ул. 12 Марта, 165
E-mail: ivanova@vadygee.ru
URL: www.vadygee.ru

Туристическо – информационный портал «Адыгея: горы удовольствий» создан в 2016 году. Удобный для пользователей портал является средством для самостоятельного планирования отдыха в Адыгее.

АКВАЛОО, КЛИНИЧЕСКИЙ САНАТОРНО-КУРОРТНЫЙ КОМПЛЕКС

Россия

Краснодарский край, Сочи, ул. Декабристов 78б
Тел.: +7 (800) 234-20-40
E-mail: bron@akvaloo.ru
URL: www.akvaloo.ru

ООО «Клинический санаторно-курортный комплекс «АКВАЛОО»» – это современный многопрофильный комплекс круглогодичного действия с собственным аквапарком.

АЛЕНА

Россия

420111, Республика Татарстан, г. Казань, ул. Тази-Гиззата, д. 4, этаж 2.
Тел.: www.kazantur.ru
E-mail: priem@kazantur.ru
URL: www.kazantur.ru

Туристическая фирма «Бюро путешествий Казань» (Торговая марка) основана 20 декабря 2000 года. Туроператор по Казани и Татарстану с 2004 года. Организаторы сборных регулярных еженедельных туров и экскурсий.
Турагентство: туры из Казани по России и всему миру. Продажа ж/д и авиа билетов. Страховки. Визовое сопровождение. Директор и основатель компании Илькун Елена Владимировна в туризме с 1980 года. Внутренний и въездной туризм является одним из основных направлений деятельности. Туроператор по России, туроператор по приему в Казани и туроператор по Казани и Татарстану. Организация туров и экскурсий по Казани и Татарстану. Турфирма успешно работает на туристическом рынке как туроператор более 15 лет, а многолетний опыт работы в туризме сотрудников фирмы позволяет грамотно планировать и реализовывать многие авторские программы, награжденные дипломами на республиканских конкурсах «Туризм-XXI век».

АЛЬФА, ТГК

Россия

105187, Москва, Измайловское шоссе, д. 71 корп. А. Проезд: ст.метро «Партизанская»
Тел.: +7 (495) 231-43-00
Факс: +7 (499) 166-46-01
E-mail: sales@alfa-hotel.ru
URL: www.alfa-hotel.ru

Туристско-Гостиничный Комплекс «АЛЬФА» – это современный комплекс с очень удобным месторасположением: в зеленой зоне Измайловского лесопарка, вблизи Серебряно-Виноградных прудов, Покровского собора, выставки-ярмарки «Вернисаж» и одновременно в 15 минутах езды от центра столицы.

АЛЬЯНС ТУР, УЛЬЯНОВСК

Россия

Ульяновск, ул. Ленина, 101
Тел.: +7 (800) 222-17-15
E-mail: aliance-tur@bk.ru

Туроператор «Альянс ТУР» – команда специалистов, которая помогает туристам организовывать отдых и путешествия по России и ближнему зарубежью. Мы активно реализуем «Красный маршрут» и являемся аккредитованным агентством по визовому оформлению для китайских туристов. Внутренний туризм – наша специализация.

АМАКС «КУРОРТ СТАРАЯ РУССА»

Россия

175203, Новгородская область, г. Старая русса, ул. Минеральная, д. 62
Тел.: +7 (812) 917-74-74
Факс: +7 (81652) 57-118
E-mail: strkurort@mail.ru
URL: russa.amaks-kurort.ru

Курорт «Старая Русса» принадлежит крупной гостиничной сети «Amaks Hotels&Resorts», основанной в 1828 году, является одним из старейших бальнеологических курортов России и Северо-Западного федерального округа. Санаторий находится в 100 км от Новгорода на территории дворянской усадьбы в красивом парке. Сочетание целебных природно-климатических факторов.

АМИГО-ТУРС

Россия

127006, Москва, ул. Долгоруковская, дом 40, строение 5, офис 4
Тел.: +7 (495) 933-53-05
E-mail: marketing@amigo-tours.ru
URL: www.amigo-tours.ru

Туроператор по Европе, Азии, странам СНГ и России.

АМИНЬЕВСКАЯ

Россия

119530, Москва,
Аминьевское шоссе, 5
Тел.: +7 (495) 641-57-00
Факс: +7 (495) 641-57-01
E-mail: inform@cosmopolishotels.ru
URL: aminevskaya-hotel.ru

Гостиница рассчитана на 223 номера. В гостинице созданы все условия для комфортного проживания гостей. «Аминьевская» располагает 176 номерами категории «стандарт» (с одной двуспальной кроватью или двумя односпальными) и 46 номерами категории «студио» (с одной двуспальной кроватью и раскладным диваном), а также одним номером категории «люкс».

АНКОР

Россия

119017, г. Москва, ул. Пятницкая, д. 28
Тел.: +7 (495) 959-15-66
E-mail: rus@ankor.ru; operator@ankor.ru.
URL: www.ankor.ru

Туроператор «Анкор» начал свою деятельность в далеком 1996 году в Москве и стал одним из первых в России, кто занялся автобусными экскурсионными турами по Европе.

АНО «ТУРИСТИЧЕСКИЙ ОФИС «РУСЬ НОВГОРОДСКАЯ»»

Россия

173003, Великий Новгород,
ул. Стратилатовская, 27
Тел.: +7 (963) 332-56-32
E-mail: rus.novgorodskaya@mail.ru
URL: v-novgorod.com

Региональный институт развития и проводник единой туристической политики в регионе. Учреждена по распоряжению Правительства Новгородской области с целью создания условий для развития туризма, сохранения и популяризации объектов культурного наследия, природных объектов, поддержки субъектов МСП и привлечения инвестиций в сферу туризма.

АНРИВА-ТУР

Армения

ул. Комитаса 20, 0012, Ереван
Тел.: +37460-611-110,
+37410-222-865,
+37498-222-865, +37496-222-865
Факс: +37460-611-110
E-mail: info@anrivagroup.com
URL: www.anrivagroup.comwww.tour-armenia.ru

Компания «АНРИВА ГРУП» состоит из трех организаций: «АНРИВА-ТУР» туроператор, которая является официальным представителем египетской авиакомпании «ЭЙР КАИРО», «АНРИВА-ТРАНС», которая занимается международными грузоперевозками и «АНРИВА ТРЕЙД & ЛОГИСТИКС».

АПАГА РЕЗОРТ

Армения

4008 Тавуш, Енокаван 1-ая улица, №38
Тел.: +374 60 650651,
+374 77 004413
E-mail: info@apaga.info
URL: apaga.info

Клуб Активного Отдыха, расположенный в горах Армении Проживание в комфортабельных коттеджах, Конные и пешие прогулки, полеты на Зип Лайне, веревочный парк, Зорбинг, стрельба из лука, пейнтбол, рыбалка Площадки для организации конференций, тимбилдингов.

АПОГЕЙ, ТК

Россия

125047, Москва, площадь Тверская Застава, д. 3, оф. 510
Тел.: +7 (495) 749-81-82,
+7 (495) 772-89-78
E-mail: natasha@apogey-tour.ru
URL: www.apogey-tour.ru

Туроператор по внутреннему туризму. Осуществляет прием в Москве. Большой выбор экскурсионных туров по России. Разрабатываем новые интересные маршруты. Работаем со школьными и корпоративными группами.

АПШЕРОНСКИЙ РАЙОН, МУНИЦИПАЛЬНОЕ ОБРАЗОВАНИЕ
Россия
352690, Апшеронск, ул. Коммунистическая д. 17
Тел.: +7 (86152) 25-773, +7 (86152) 25-857
URL: www.apsheronsk-oms.ru

Развитие внутреннего туризма на территории муниципального образования Апшеронский район.

АРАРА ТУР
Армения
Ул. Гюлбенкяна 43., Ереван 0033
Тел.: +374 (10) 21 01 38, +374 (98) 11 01 38
E-mail: info@araratour.com
URL: araratour.com/ru

Тур оператор по Армении Арара Тур работает на рынке туристических услуг в Армении уже более 5-и лет. За сравнительно небольшой срок работы мы смогли разработать и адаптировать тур пакеты в Армению, не имеющие аналогов на туристическом рынке. Наши Туры специально созданы для рынка России. «Арара» выделяется среди большого списка турагентств Армении самыми насыщенными, интересными и выгодными предложениями для каждого. Именно поэтому наша компания станет для вас идеальным выбором.

АРМ ТУР
Армения
г. Ереван, Комитас 7; г. Степанакерт, Азатамартикнери 7; г. Капан Манукян 99
Тел.: +37410 326-222, +37447 960-222, +37498 362 222, +37497360-222
E-mail: armtourtourism@gmail.com; incoming.lxh@armtour.am
URL: www.armtour.am

Если вы хотите иметь яркие впечатления, отдых полный приятными воспоминаниями, если Вы хотите насладиться незабываемым времяпровождением, наши сотрудники учтут все ваши пожелания. Мы осуществляем туры по всей Армении и Арцаху. Наша компания организовывает горные, экстремальны, медицинские, денатал туры Мы обеспечим Вам незабываемый отдых.

АРМЕНИЯ ТРАВЕЛ + М
Армения
ул. Вардананц, 4
Тел.: +374 10 563 667
Факс: +374 10 526 106
E-mail: incoming5@armeniatravel.am
URL: www.armeniatravel.am

Компания представлена на рынке с 1996 года и является одним из лидеров туристской индустрии Армении. Мы организуем классические туры различной тематики по Армении, а также образовательные и mice проекты. Мы предлагаем лучшие цены на пакетные и групповые туры, а также разрабатываем уникальные индивидуальные маршруты по Армении и странам региона.

АРМЕНИЯ, ГОСТИНИЧНЫЙ КОМПЛЕКС
Россия
300041, Тула, ул. Советская, д. 47
Тел.: +7 (4872) 25-06-00
Факс: +7 (4872) 25-04-94
E-mail: hotel@ind-garnik.ru
URL: www.ind-garnik.ru

Гостиничный комплекс находится в живописном историческом центре, там, где из окна открывается потрясающий воображение вид на Храм Сергия Радонежского и легендарный Тульский Кремль. Тем, кто хотел бы узнать историю русского оружия и самоваров, будут интересны уникальные коллекции, находящиеся в расположенных неподалеку музеях.

АРТ-ТУР, ООО
Россия
107078, Москва,
ул. Каланчевская, д. 13
Тел.: +7 (495) 9802121
E-mail: info@arttour.ru
URL: www.arttour.ru

Один из ведущих туроператоров (с 1992 г.) по ОАЭ (соучредитель Турклуба Дубая, обладатель призов Jumeirah, a/k Emirates), лауреат премии Туристические Бренды Года. Туроператор по Сейшелам, Маврикию, Мальдивам, Ближнему Востоку, Азии, Марокко, Южной Африке, Латинской Америке, Европе. MICE и VIP туры.

АРХАНГЕЛЬСКАЯ ОБЛАСТЬ, ТУРИСТСКО-ИНФОРМАЦИОННЫЙ ЦЕНТР АРХАНГЕЛЬСКОЙ ОБЛАСТИ
Россия
Архангельская область, г. Архангельск, ул. Свободы, д. 8
Тел.: +7 (8182) 21-40-82
E-mail: pomorland@mail.ru
URL: www.pomorland.travel

Туристско-информационный центр Архангельской области готов к любым вопросам относительно путешествий по региону. Где остановится? Как доехать? Как заказать экскурсию? Где отведать местные блюда и многое-многое другое.

АРХАНГЕЛЬСКОЕ, ГОСУДАРСТВЕННЫЙ МУЗЕЙ-УСАДЬБА
Россия
143420, Московская область, Красногорский р-н, пос. Архангельское
Тел.: +7 (495) 797-54-58
E-mail: dir@arhangelskoe.su
URL: arhangelskoe.su

Музей-усадьба «Архангельское» – это дворцово-парковый ансамбль конца XVIII – начала XX века. Сейчас усадьба – объект культурного наследия РФ. Начало музею в усадьбе было положено князем Н.Б. Юсуповым.
Коллекции живописи, скульптуры, произведения декоративно-прикладного искусства, многотомная библиотека бережно сохранялись его потомками.

АССОЦИАЦИЯ «САНАТОРИИ ТАТАРСТАНА»
Россия
РТ, г.Казань, ул. Б. Красная, д. 13А, оф. 2-1
Тел.: +7 (843) 528-05-10
E-mail: mail@san.tatar
URL: san.tatar

Основной целью деятельности Ассоциации является повышение конкурентоспособности санаторно-курортных и туристических услуг Республики Татарстан, предоставляемых членами Ассоциации организациям и гражданам на региональном, федеральном и международном рынках.

АССОЦИАЦИЯ АГЕНТСТВ МЕДИЦИНСКОГО ТУРИЗМА
Россия
E-mail: alla.rezina@imtaa.org
URL: imtaa.org

Ассоциация Агентств Медицинского Туризма России и стран СНГ (IMTAA) является некоммерческой организацией, объединяющей агентства и медицинские центры, оказывающих услуги по организации лечения пациентов за рубежом, в одно сообщество.

АССОЦИАЦИЯ ОЗДОРОВИТЕЛЬНОГО ТУРИЗМА
Россия
Тел.: +7 (495) 775-22-03
E-mail: pr@aotrf.ru
URL: www.aotrf.ru

Ассоциация оздоровительного туризма – объединение предприятий, работающих на рынке санаторно-курортных услуг. Приоритетные задачи Ассоциации – содействие в вопросах привлечения инвестиций в санаторно-курортную отрасль, использования эффективных управленческих технологий работы и улучшения качества сервиса российских здравниц.

АССОЦИАЦИЯ ОТЕЛЕЙ Г. КАЗАНИ И РЕСПУБЛИКИ ТАТАРСТАН
Россия
РТ, г.Казань, ул.Маяковского, 24А, пом. 1
Тел.: +7 (843) 206-00-14, +7 (937) 611-17-69
E-mail: info@aokrt.ru
URL: aokrt.ru

Ассоциация отелей г. Казани и РТ – профессиональное объединение отелей Республики Татарстан с целью развития профессиональных навыков, компетенций, защиты интересов отельеров и формирования имиджа отельного сообщества Республики Татарстан.

АССОЦИАЦИЯ ТУРОПЕРАТОРОВ (АТОР), НЕКОММЕРЧЕСКАЯ ОРГАНИЗАЦИЯ
Россия
121170, Москва, ул. Неверовского, д. 10, стр. 3, офис 1
Тел.: +7 (495) 660-07-14
Факс: +7 (495) 660-07-14
E-mail: ator@atorus.ru
URL: www.atorus.ru

Ассоциация туроператоров (АТОР) создана в 2007 г. с целью защиты интересов туроператоров. Объединяет лидирующие компании из различных регионов России, что составляет 70% рынка выездного, более 50% – внутреннего и 50% – въездного турпотока. Ассоциированный член UNWTO с 2009 г.

АСТРУС, ОТЕЛЬ
Россия
Ленинский проспект, 146
Тел.: +7 (495) 641-10-00
Факс: (495) 438-56-47
E-mail: marketing@astrus.rusales@astrus.ru
URL: www.astrus.ru

Отель «Аструс» – Центральный Дом Туриста расположен в 15-ти минутах езды от аэропорта Внуково. Близость магистралей – Ленинский проспект и МКАД – позволит вам в кратчайшие сроки добраться до отеля из любого другого аэропорта или вокзала. Аструс – отличный отель в экологически-чистом районе Москвы.

АТМОСФЕРА ПУТЕШЕСТВИЙ, ТУРОПЕРАТОР
Россия
Псков, ул. Советская, д. 60а, оф. 1021
Тел.: +7 (811) 266-22-06
E-mail: pskov@pskovatmosfera.ru
URL: www.pskovatmosfera.ru

Туроператор по Пскову и Псковской области. Групповые сборные туры по ежедневному графику. Школьные и корпоративные туры, MICE мероприятия. Мы предлагаем широкий выбор объектов размещения и питания, интерактивные программы и квесты.

АЯКС-ПРЕСС, ООО
Россия
115280, Москва, ул. Мастеркова, д. 4
Тел.: +7 (495) 7250894
Факс: +7 (495) 7250894
E-mail: baedeker@doublev.ru
URL: russiangid.ru

Издание с 1994 года путеводителей ПОЛИГЛОТ (более 160 наименований) по городам и странам мира, а также по регионам России и ближнего зарубежья. Распространение по России, странам СНГ и Балтии. Создание путеводителей «под заказ». Издание журнала YACHT-RUSSIA и библиотечки яхтсмена.

БАЙКОНУР, УПРАВЛЕНИЕ КУЛЬТУРЫ, МОЛОДЕЖНОЙ ПОЛИТИКИ, ТУРИЗМА И СПОРТА АДМИНИСТРАЦИИ ГОРОДА БАЙКОНУР
Россия
Город Байконур, улица Гагарина, 13
Тел.: +7 (33622) 56-277, 5-62-88
Факс: +7 (33622) 56-222
E-mail: ukmpts@mail.ru
URL: www.cosmotur.com; ukmpts-baikonur.ru

Управление культуры, молодежной политики, туризма и спорта администрации города Байконур является органом Управления в сфере туризма. В целях развития туризма на

комплексе «Байконур» основной задачей Управления является оказание помощи туристическим фирмам в их развитии, осуществление взаимодействия с другими туристическими фирмами и агентами.

БАРСУЧОК, БАЗА ОТДЫХА
Россия
301307, Тульская область, Веневский р-н, пос. Настасьино
Тел.: +7 (910) 555-17-71
E-mail: starbar76@mail.ru
URL: barsu4ok.ru

База семейного отдыха «Барсучок» находится всего в 130 км от МКАД по трассе «Москва-Дон». Это экологически чистый живописный уголок в Тульской области. Гости могут выбрать место для проживания – в Главном корпусе или в бревенчатых домиках, которые оснащены всем необходимым. В стоимость проживания включены завтраки и обеды в уютном ресторане.

БЕЛАГРОТРЭВЕЛ
Беларусь
Минск, ул. Скрыганова, 6, оф. 801
Тел.: +3+7 (517) 259-18-86
Факс: +3+7 (517) 259-18-86
E-mail: info@trakt.by
URL: www.trakt.by

«Западный Тракт» / ООО «БелАгроТрэвел» – туроператор по приему и комплексному обслуживанию туристов в Беларуси. Туроператор предлагает полный спектр туристических услуг – от однодневных сборных экскурсий до длительных ознакомительных туров по всем историко-этнографическим регионам Беларуси.

БЕЛЕВСКИЕ СЛАДОСТИ
Россия
301546, Тульская область, Белевский р-н, Богданово д. , Придорожный пер, д. 3
Тел.: +7 (48742) 44-301
E-mail: sem_nov@mail.ru
URL: www.belslad.ru

Общество с ограниченной ответственностью «Белевские сладости» было образовано в 2011 году. На российском рынке кондитерских изделий компания успела заслужить добрую репутацию и расположение потребителей.

БЕЛОМОРЬЕ, ГТК
Россия
184042, Мурманская область, Кандалакша, ул. Первомайская, д. 31
Тел.: 8 (815 33) 9-31-00, +7 (921) 030-95-10
Факс: +7 (81533) 92-013
E-mail: belomorie-hotel@yandex.ru
URL: www.belomorie-hotel.ru

Отель «Беломорье» предоставляет комплекс гостиничных услуг по обеспечению временного проживания в отеле, включая сопутствующие услуги: – питание – завтраки, обеды, ужины; – доступ к сети WI-FI бесплатно на всей территории отеля; – в здании отеля предлагаются услуги парикмахерской; – на территории отеля имеется бесплатная парковка; – вызов такси через администратора; – допускается размещение с животными по согласованию с администрацией отеля; – камера хранения багажа; – круглосуточная стойка администрации к вашим услугам.

БЕЛПРОФКУРОРТ
Беларусь
220126, Минск, пр. Победителей, 21
Тел.: +375 17 203 94 79
E-mail: kurort@tut.by
URL: kurort.by

Унитарное предприятие «Белпрофсоюзкурорт» является одной из крупнейших организаций в области санаторно-курортного лечения в Республике Беларусь. В нашу систему входят 13 санаториев. Лечебно-диагностическая база наших санаториев располагает всем спектром аппаратных физиотерапевтических процедур.

БЕРЕЖКИ-ХОЛЛ
Россия
Московская область, Егорьевск, Касимовское шоссе, д. 45а
Тел.: +7 (903) 260-59-69, +7 (925) 845-62-52, +7 (968) 480-74-71
E-mail: bh-otel@mail.ru
URL: berejki-hall.ru

Гостинично-развлекательный комплекс «Бережки-Холл» – это новый стандарт городского отеля, нацеленный на оказание широкого спектра гостиничных, ресторанных и услуг по организации досуга.

БЕРЕСТА ТРЭВЕЛ
Россия
173001, Великий Новгород, ул. Студенческая д. 2, гостиница «Парк Инн»
Тел.: +7 (8162) 28-01-03
Факс: +7 (8162) 28-01-55
E-mail: info@berestagroup.ru
URL: www.berestatravel.com

Туры по России и Великому Новгороду; разработка туров «под ключ»; экскурсионное обслуживание и сопровождение; организация питания; транспортное обслуживание; школьные туры; интерактивные экскурсии и программы; ремесленные мастер-классы; гастрономический туризм; деловой туризм; активный туризм; речные прогулки и круизы.

БОГОРОДИЦКИЙ ДВОРЕЦ-МУЗЕЙ И ПАРК
Россия
301835 г. Тульская область, Богородицк, территория парка, д. 1
Тел.: +7 (48761) 22-532
E-mail: dvorec-m@yandex.ru
URL: bogoroditsk.museum-tula.ru

Богородицкий дворец-музей и парк является музеем усадебного типа. Он расположился в бывшей усадьбе сына Екатерины Великой А.Г. Бобринского. Основу экспозиции оставляют коллекции мебели, живописи и скульптуры конца 18 – первой половины 19 веков.

БОЛГАРИЯ, МИНИСТЕРСТВО ТУРИЗМА
Болгария
1000, София, ул. Саборна № 1
Тел.: +359 (882) 429415
E-mail: z.ilkova@tourism.government.bg
URL: www.bulgariatravel.org

Официальное государственное учреждение, которое работает в двух направлениях: национальная реклама и информация и политика туризма.

БОЛГАРСКИЙ ГОСУДАРСТВЕННЫЙ ИСТОРИКО-АРХИТЕКТУРНЫЙ МУЗЕЙ-ЗАПОВЕДНИК
Россия
ул. Назаровых, 67, Болгар, Респ. Татарстан, 422840
Тел.: +7 (843) 473-04-56
E-mail: bulgar2003@mail.ru
URL: великий-болгар.рф

Болгарский историко-архитектурный музей-заповедник является самым северным в мире памятником средневекового мусульманского зодчества, уникальным и единственным образцом болгаро-татарской архитектуры середины XIII-XIV вв. Не имеет аналогов в мире как ценный исторический памятник, свидетельствующий об исчезнувших государствах.

БРИЗ
Россия
400005, Волгоград, пр.им. В.И.Ленина, 36
Тел.: +7 (8442) 24-48-68, +7 (917) 338-61-40
Факс: +7 (8442) 24-48-76
E-mail: info@avt-trans.ru
URL: www.avt-trans.ru

Основные направления: экскурсии по Волгограду и Волгоградской области, экскурсионные туры по России и Европе, автобусные туры по России, Черноморское побережье, горнолыжные курорты, санатории России и Европы, пляжный отдых Европы и Азии, морские и речные круизы, познавательные туры для школьников и студентов, экзотические туры и многое другое.

БУНКЕР-42 НА ТАГАНКЕ
Россия
5-й Котельнический переулок, д. 11
Тел.: +7 (499) 703-44-55
Факс: +7 (495) 500-05-53/112; +7 (495) 500-05-54/112
E-mail: zakaz@bunker42.com
URL: bunker42.com

«Бункер-42» – один из самых необычных музеев Москвы, располагающийся в центре столицы на глубине 65 метров. Посетителям этого таинственного места предстоит узнать массу интереснейших фактов, помеченных грифом секретности. Мы предлагаем гостям экскурсии на любой вкус – «Гриф снят», «Тайны бункера», «Спецобъект на Таганке», «Бункер-42», «НВП», «ЗКП-42», Soviet Russia («Советская Россия»). Перемещаясь по секретным коридорам, где по сей день витает дух 1950-х годов, посетители соприкасаются с эпохой, когда мир стоял на пороге ядерной войны. Здесь можно увидеть по-настоящему эксклюзивные экспонаты – макеты ракет и самолётов, первую советскую атомную бомбу в натуральную величину, мемориальную студию Юрия Левитана и многое другое.

ВАЙЛДТРЕК САФАРИС
Кения
Найроби
Тел.: +7 (903) 128-46-61
E-mail: africa@wtourism.ru
URL: wildtreksafaris.com; wildtrek.ru

Восточно-африканский туроператор, принимающая сафари-компания в Кении, Танзании, Уганде.

ВАЛДАЙ, ДОМ ОТДЫХА, УПРАВЛЕНИЕ ДЕЛАМИ ПРЕЗИДЕНТА РФ
Россия
175418, Новгородская область, Валдайский район, п. Рощино
Тел.: +7 (81666) 46-046
URL: www.valdaydom.ru

Дом отдыха «Валдай» Управление делами Президента РФ находится между Москвой и Санкт-Петербургом, располагается на берегу живописного озера Ужин. Работает круглогодично и принимает на отдых взрослых и детей. Для размещения гостей имеются 157 номеров различной категории.

ВАРЕНЬЕ, КАФЕ-ГОСТЕВАЯ
Россия
В. Новгород, ул. Германа, 25
Тел.: +7 (816) 255-43-43
Факс: +7 (816) 278-21-14
E-mail: mstasenko@yandex.ru
URL: zarusskimstolom.ru

Кафе-гостевая «Варенье» работает с гостями города уже не первый год. Новгородские рецепты из дичи, домашнего мяса, колбасок и деликатесовъ всегда здесь свежие и имеют большой спрос. Варенье и соленья имеют большой ассортимент, в том числе многие только в авторском исполнении. Соус к дичи из морожки, брусника с портвейном, вяленые томаты и медовуха.

ВАШ ОТДЫХ, ТУРИСТИЧЕСКАЯ КОМПАНИЯ
Россия
Ставропольский край, Кисловодск, ул. Коллективная, 4а
Тел.: +7 (879) 372-22-98, +7 (879) 372-22-61
Факс: +7 (879) 376-54-98
E-mail: vash-otdih@mail.ru
URL: www.russia-otdih.ru

Компания работает на рынке с 2007 года. Основное операторское направление – Кавказские Минеральные Воды.

ВЕЛНА, СПА-ОТЕЛЬ
Россия
Калужская область, г. Таруса, Серпуховское шоссе, вл. 69
Тел.: +7 (495) 988-09-96
E-mail: ksenofontovamv@welna.ru
URL: www.welna.ru

Отель WELNA Eco Spa resort – это современный отель, расположенный в Калужской области, в живописном месте на

окраине старинного города Тарусы, в 2-х часах езды от Москвы.

ВЕСТИ ТУРИЗМ
Россия

ВЕСЬ МИР ЧЕРНОЗЕМЬЕ
Россия
394000, Воронеж, пр-т Революции, 9А
Тел.: +7 (473) 260-18-80
E-mail: che-tour@mail.ru
URL: che-tour.ru

Туроператор ЧЕРНОЗЕМЬЕ ТУР предлагает путешествия по всей России и, в частности, по Центрально-Черноземному региону. ЧЕРНОЗЕМЬЕ ТУР предоставляет полный список туристических услуг.

ВИЗИТ АРМЕНИЯ
Армения
Ереван 0025, ул. Чаренца 4
Тел.: (+374 43) 87 87 87
E-mail: info@visitarmenia.travel
URL: www.visitarmenia.travel

Въездные туры по Армении Организация однодневных индивидуальный туров Размещение в гостинице Аренда квартир Аренда автомобилей с водителем и без Трансфер Квалифицированные гиды и переводчики Организация культурных мероприятий Организация конференций и семинаров Корпоративные вечера Частные вечеринки Торжественные обеды Ужины VIP услуги.

ВИЗИТ-МУРМАНСК
Россия
Мурманск, ул. Карла Маркса 14-2
Тел.: +7 (8152) 45-51-11
E-mail: info@visitmurmansk.info
URL: visitmurmansk.info

Тур оператор Мурманской Области.

ВИКТОРИЯ-М
Россия
127550, Москва, Дмитровское шоссе, дом 27, корп. 1
Тел.: +7 (499) 977-40-22; +7 (903) 171-57-75; +7 (499) 977-49-77
Факс: +7 (499) 977-40-11
E-mail: grigoryeva@hcm.ru
URL: www.russia-fan.com

*Туроператор по въездному и внутреннему туризму, приём в Москве, экскурсии для школьных групп, квесты, MICE, событийные, тематические туры, организация конференций. Генеральный партнёр – ГК «Молодёжный» ***.*

ВЛАДИМИРСКАЯ ОБЛАСТЬ, КОМИТЕТ ПО ТУРИЗМУ АДМИНИСТРАЦИИ ВЛАДИМИРСКОЙ ОБЛАСТИ
Россия
Владимир, ул. Мира, д. 29
Тел.: +7 (4922) 53-08-47, +7 (4922) 53-08-84
URL: www.vladimirtravel.ru

Комитет по туризму администрации Владимирской области является структурным подразделением администрации Владимирской области, отвечающим за реализацию государственной политики в сфере туризма по полномочиям, возложенным на администрацию области.

ВЛАДИМИРСКИЙ ИНСТИТУТ РАЗВИТИЯ ОБРАЗОВАНИЯ ИМЕНИ Л.И. НОВИКОВОЙ
Россия
пр. Ленина, 8А, Владимир, Владимирская обл., 600001
Тел.: +7 (4922) 36-68-06.
E-mail: viro33@mail.ru
URL: www.viro33.ru

ВОЗДВИЖЕНСКОЕ, ПАРК-ОТЕЛЬ
Россия
Московская область, Серпуховский муниципальный район, сельское поселение Васильевское, район п. дома отдыха Авангард, стр. №1
Тел.: +7 (495) 104-57-39
Факс: +7 (495) 526-67-21
E-mail: info@v-parkhotel.ru
URL: v-parkhotel.ru

Только в «Воздвиженском» можно проникнуться особым духом Царской России, неспешно погулять по дворянским аллеям, прикоснуться к строениям 17-18 веков и совершить лодочную прогулку на каскадных прудах графа Нарышкина.

ВОКРУГ СВЕТА
Россия
Тула, ул. Менделеевская, д. 1
Тел.: +7 (487) 230-75-59, 8531877017
Факс: +7 (487) 230-75-59
E-mail: info@vs-tula.ru

Туроператорская деятельность по России, турагентская деятельность, продажа авиабилетов, оформление страховки, санаторное лечение, фото услуги.

ВОКРУГ СВЕТА
Россия
111024, Москва, ул. Авиамоторная, д. 12, оф. 818
Тел.: +7 (495) 741-49-41
Факс: +7 (495) 741-49-41
E-mail: tour@vs-travel.ru
URL: vs-travel.ru

Туроператор по внутреннему туризму.

ВОЛГА, АПАРТ-ОТЕЛЬ
Россия
107078, Москва, ул. Большая Спасская, д. 4, стр. 1
Тел.: +7 (495) 783-91-00
Факс: +7 (495) 783-91-23
E-mail: sales@hotel-volga.ru; nelson_girst@hotel-volga.ru
URL: www.hotel-volga.ru

«Апарт-Отель» представляет собой одну из новейших тенденций при формировании номеров в мировом гостиничном бизнесе, которая заключается в том, что эти номера создаются по принципу «квартиры», где воссоздаются условия проживания, максимально приближенные к домашним с возможностью предоставления качественных и разнообразных сервисных услуг.

ВОЛГА-ТУР
Россия
150000, Ярославль, ул. Трефолева, д. 24-а, 2-й этаж
Тел.: +7 (4852) 94-32-72, +7 (4852) 94-37-72
E-mail: sale@volga-tours.ru
URL: www.volga-tours.ru

«Волга-тур» – является крупной сервисной компанией, которая оказывает все виды услуг, которые затрагивают туризм в деловой сфере, а также организацию всевозможных конференций. В частности, «Волга-тур» поможет организовать корпоративы, выставки и презентации, тренинги, торжественные церемонии, а также туристическое обслуживание клиентов.

ВОЛГОГРАД, КОМИТЕТ МОЛОДЕЖНОЙ ПОЛИТИКИ И ТУРИЗМА АДМИНИСТРАЦИИ ВОЛГОГРАДА
Россия
400066, Волгоград, ул. Чуйкова, 9
Тел.: 38-24-86
E-mail: iv-radko@volgadmin.ru
URL: www.kdm34.ru

ВОЛГОРЕЧЕНСК, ГОСТИНИЦА
Россия
156901, Костромская область, Волгореченск, ул. Имени 50-летия Ленинского Комсомола, д. 23
Тел.: +7 (49453) 31-487, 3-40-62
E-mail: awebooks@volga-hotell.ru
URL: volga-hotell.ru

Гостиница «Волгореченск» с бесплатным Wi-Fi расположена в 39 км от Костромы и в 30 км от Плеса. Здесь возможно размещение с домашними животными. К услугам гостей бесплатная частная парковка на территории.
В числе удобств – телевизор с плоским экраном и кабельными каналами. Стойка регистрации работает круглосуточно. Здесь лучшее соотношение цены и качества в Волгореченске! Вы получаете отличный сервис за приемлемые средства.

ВОЛОГОДСКАЯ ОБЛАСТЬ, БУ ВО «ТУРИСТКО-ИНФОРМАЦИОННЫЙ ЦЕНТР»
Россия
Вологодская область, Вологда, Советский проспект, 6
Тел.: +7 (8712) 72-01-23, +7 (8712) 72-62-36
E-mail: info@vologdatourinfo.ru
URL: vologdatourinfo.ru

Туристско-информационный центр Вологодской области создан в интересах туристов и с целью продвижения туристского потенциала региона. Основная деятельность: – консультирование туристов; – создание комфортной туристской среды, развитие территорий (ведение портала о туризме Вологодской области, расширение сети туристских инфопунктов, установка знаков ориентирующей навигации, инфостендов на пунктах придорожного сервиса, издание и распространение полиграфии – карты, путеводители, в т.ч. «Русский гид – Полиглот», а также флаеры о туристских событиях в Вологодской области); – презентация туристского потенциала региона на российских и международных специализированных туристских выставках; – организация и проведение информационных туров для туроператоров и СМИ; – внедрение новых технологий (создание мобильного приложения, аудиогидов, онлайн-консультант); поддержка малого бизнеса.

ВОЛОГОДСКАЯ ОБЛАСТЬ, ДЕПАРТАМЕНТ КУЛЬТУРЫ И ТУРИЗМА ВОЛОГОДСКОЙ ОБЛАСТИ
Россия
160000, Вологда, ул. Советский проспект, 6
Тел.: +7 (8172) 23-00-90
E-mail: depcult@gov35.ru
URL: www.depcult.gov35.ru

ВОЛХВА
Россия
173007, Великий Новгород, ул. Предтеченская, 24, оф. 102
Тел.: +7 (816) 233-55-77
Факс: +7 (816) 233-55-68
E-mail: piramisa@mail.ru
URL: www.volchkva.ru

Туроператор по Великому Новгороду и Новгородской области. Экскурсионные круглогодичные программы любой категории.

ВОРОНЕЖСКАЯ ОБЛАСТЬ, ЦЕНТР ПОДДЕРЖКИ ПРЕДПРИНИМАТЕЛЬСТВА ВОРОНЕЖСКОЙ ОБЛАСТИ
Россия
Воронеж, ул. Никитинская, 49 а, офис 2
Тел.: +7 (473) 247-18-07
Факс: +7 (473) 247-18-07
E-mail: cpp36@mail.ru
URL: www.cpp36.ru

Поддержка малого и среднего предпринимательства Воронежской области.

ВОТЧИНА
Россия
162393, Вологодская обл., Великоустюгский р-н, Марденгское с/п
Тел.: +7 (81738) 52-110, +7 (981) 502-57-81
E-mail: votchinavu@mail.ru
URL: www.votchina-dm.ru

ВРЕМЯ-ТУР, ТУРОПЕРАТОР ПО ИСПАНИИ И АНДОРРЕ
Россия

117292, Москва, ул. Ивана Бабушкина, 16
Тел.: +7 (495) 792-58-38
E-mail: visa@vremiatour.ru
URL: vremiatour.ru

ООО «Туристическая компания «Время-тур»» с 1992 года является туроператором по Испании и Андорре. Мы входим в тройку лидеров по этим направлениям. Сотрудничаем с лучшими туроператорами Андорры, Испании и предлагаем Вам лучшие отели с отличным сервисом по самым выгодным ценам. Наш девиз – точность и надежность в работе.

ВСЕРОССИЙСКИЙ ИСТОРИКО-ЭТНОГРАФИЧЕСКИЙ МУЗЕЙ
Россия

Тверская область, Торжок, ул. Бакунина, д. 6
Тел.: +7 (905) 601-43-60, +7 (48251) 98-114
Факс: +7 (482) 515-25-43
E-mail: viemusei@mail.ru
URL: www.viemusei.ru

ВИЭМ – федеральный музей с универсальной гуманитарной тематикой создан по инициативе академика Д.С. Лихачева в 1988 г. в Торжке – «малом городе с большой историей». Шесть отделов музея рассказывают о богатой истории города и страны, ярких образцах русской православной и дворянской культуры, опыте организации народного быта и хозяйствования.

ВЯТИЧИ, САНАТОРНО-ОЗДОРОВИТЕЛЬНЫЙ КОМПЛЕКС
Россия

249185, Калужская обл., Жуковский р-н, г. Кременки, ул. Мира, д. 17.
Тел.: +8 (800) 33355
E-mail: info@vyatichi.ru
URL: www.vyatichi.ru

Отдых для всей семьи, оздоровительные и spa-программы, организация и проведение семинаров, конференций, корпоративный отдых.

ВЯТСКОЕ
Россия

ГАВАНАТУР / HAVANATUR
Куба

123242, Москва, ул. Конюшковская, д. 28 офис 2
Тел.: +7 (499) 253-93-98, +7 (499) 253-92-11, +7 (499) 253-49-39
E-mail: marketing@havanatur.ru
URL: www.havanatur.ru

Миссия нашей компании показать Вам Кубу такой, какой её видим мы – насыщенной, яркой, интересной, дружелюбной, всегда радующейся жизни и влюбляющей в себя навсегда и без возврата!

ГЕЛЕНДЖИК, МУНИЦИПАЛЬНОЕ ОБРАЗОВАНИЕ ГОРОД-КУРОРТ ГЕЛЕНДЖИК
Россия

353460, Геленджик ул. Революционная, д. 1
Тел.: +7 (86141) 20-900, +7 (800) 200-34-80
Факс: +7 (86141) 20-900, +7 (86141) 20-039
E-mail: gelkurort2011@yandex.ru; info@npkurort.ru
URL: www.gelendzhik.org; www.npkurort.ru

Исполнительно-распорядительный орган местного самоуправления – администрация муниципального образования город-курорт Геленджик. Туристско-информационный центр Геленджика при Некоммерческом Партнёрстве «Содействие в развитии курорта Геленджик».

ГЕОСФЕРА, ОБЩЕСТВО С ОГРАНИЧЕННОЙ ОТВЕТСТВЕННОСТЬЮ
Россия

119590, Москва, ул. Минская, д. 2Г, корп. 1
Тел.: +7 (495) 646-50-72
E-mail: yi@herocamp.ru
URL: travelly.ru; herocamp.ru

trevally.ru – это сервис, при помощи которого можно купить любое путешествие в беспроцентную рассрочку без переплат. Решение по заявке пользователя принимается за 1 минуту в режиме online. herocamp.ru – Проект направлен на гармоничное всестороннее развитие детей, а также нравственное, физическое и патриотическое воспитание.

ГЛОБУС, ТУРИСТИЧЕСКОЕ АГЕНТСТВО
Россия

Псков, ул. Советская, д. 43
Тел.: +7 (8112) 62-23-30
Факс: +7 (8112) 66-86-40
E-mail: globus.pskov@gmail.com
URL: www.globuspskov.ru

Туроператор с 2003 года (номер в Едином федеральном реестре туроператоров МВТ 017409). Является организатором автобусных туров из Пскова на Чёрное море. Член ассоциации туроператоров и туриндустрии Псковской области «АСТУР». Постоянный участник российских и международных выставок. Является участником объединения ведущих операторов Псковского региона.

ГОА, ДЕПАРТАМЕНТ ПО ТУРИЗМУ ГОА
Индия

403001, Панаджи
Тел.: +91 (832) 2437132, +91 (832) 2437728
URL: www.goa-tourism.com

Гоа – страна удивительных контрастов. Фактически, в нем уживается самое большое количество контрастов, в самом маленьком географическом районе площадью 3700 с лишним квадратных километров. От самых тихих пляжей, где вы можете услышать свое дыхание, до самых оживленных блошиных рынков, на которых вы не можете слышать себя.

ГОЛУБИНО, ТУРИСТИЧЕСКАЯ КОМПАНИЯ
Россия

Архангельская область, Пинежский район, п. Голубино, д. 9
Тел.: +7 (911) 554-14-15
E-mail: infogolubino@mail.ru
URL: www.golubino.org

«Лесной отель «Голубино»» расположен в Пинежском районе Архангельской области (188ой километр трассы Архангельск-Пинега-Мезень) в непосредственной близости от Голубинского карстового массива и Пинежского государственного заповедника на самом берегу реки Пинега. В 16 километрах от Лесного отеля находится село Пинега, которое на 10 лет старше Москвы. Благодаря такому расположению лесной отель круглогодично предоставляет большую экскурсионную программу. Вместе с нашими опытными экскурсоводами вы сможете посетить пещеры, пройти по экологическим тропам до незамерзающих водопадов, послушать историю архангельской лиственницы, узнать о растениях, занесённых в Красную книгу, но до сих пор встречающихся в пинежских лесах, а также побывать в древних северных поселениях Пинега, Кулогоры, Кулой, Валдокурье.

ГОРНОЛЫЖНЫЕ КУРОРТЫ ГРУЗИИ
Грузия

ГОРОД САМОКОВ И КУРОРТ БОРОВЕЦ
Болгария

ГОРЯЧИЙ КЛЮЧ, МУНИЦИПАЛЬНОЕ ОБРАЗОВАНИЕ ГОРОД ГОРЯЧИЙ КЛЮЧ
Россия

353290, Краснодарский край, Горячий Ключ, ул. Ленина, д. 191
Тел.: +7 (86159) 44-773
Факс: +7 (86159) 44-773
E-mail: okt@admgorkluch.ru
URL: www.gorkluch.ru

Горячий Ключ – город с уникальным сочетанием природно-климатических и лечебных факторов! Живописный курорт расположен на территории многочисленных месторождений термальных источников, сочетающих в себе достоинства почти всех российских минеральных вод!

ГОСТИНИЦА ВОЛГА
Россия

Казань ул. Саид-Галеева, 1
Тел.: +7 (843) 292-14-69
E-mail: info.volgahotel@mail.ru
URL: www.volga-hotel.ru

Гостиница Волга расположена вблизи железнодорожного вокзала «Казань-1» в нескольких минутах ходьбы от Казанского Кремля. Рядом расположены Дворец спорта, Центральный стадион, Цирк, развлекательный комплекс «Пирамида», торговый центр «ЦУМ». В 10 минутах ходьбы – центр города. Номерной фонд отеля – 153 номера: категории эконом. стандарт, стандарт улучшенный, семейный, сюит, апартаменты. Также в отеле есть ресторан на 60 посадочных мест, свое туристическое агентство и широкий ассортимент дополнительных услуг: парикмахерская, маникюрный кабинет, сувенирный магазин, продовольственный магазин, прачечная, бильярд, настольный теннис, сауна.

ГОСУДАРСТВЕННОЕ АВТОНОМНОЕ УЧРЕЖДЕНИЕ «АГЕНТСТВО ТУРИЗМА И ПРОДВИЖЕНИЯ ТЮМЕНСКОЙ ОБЛАСТИ»
Россия

Тюмень, ул. Советская, 61
Тел.: +7 (3452) 55-60-20
Факс: 556-011
E-mail: trofimovams@72to.ru

Государственное автономное учреждение «Агентство туризма и продвижения Тюменской области» создано в Тюмени в 2016 году. Основными направлениями деятельности являются: консультационная и информационная функция, продвижение туристского потенциала региона, повышение узнаваемости Тюменской области за пределами региона и др.

ГОСУДАРСТВЕННОЕ УЧРЕЖДЕНИЕ КУЛЬТУРЫ ТУЛЬСКОЙ ОБЛАСТИ «ОБЪЕДИНЕНИЕ «ИСТОРИКО-КРАЕВЕДЧЕСКИЙ И ХУДОЖЕСТВЕННЫЙ МУЗЕЙ»»
Россия

300000, Тула, Кремль
Тел.: +7 (4872) 36-22-08
Факс: +7 (4872) 36-22-08
E-mail: proekt@museum-tula.ru
URL: www.museum-tula.ru

Музейное Объединение.

ГОСУДАРСТВЕННЫЙ ВЛАДИМИРО-СУЗДАЛЬСКИЙ ИСТОРИКО-АРХИТЕКТУРНЫЙ И ХУДОЖЕСТВЕННЫЙ МУЗЕЙ-ЗАПОВЕДНИК
Россия

600000, Владимир, ул. Большая Московская, дом 43
Тел.: +7 (4922) 32-25-15
Факс: +7 (4922) 32-70-10
E-mail: museum@vladmuseum.ru
URL: www.vladmuseum.ru

Государственный Владимиро-Суздальский историко-архитектурный и художественный музей-заповедник – один из

крупнейших объектов туризма Владимирской области. Был основан в 1958 году. Музейный комплекс объединяет 56 уникальных памятников архитектуры русского жилого, оборонительного и церковного зодчества, расположенных в трёх городах – Владимире, Суздале и Гусь-Хрустальном, двух сёлах – Боголюбове и Кидекше и посёлке Муромцево. Ежегодно музей-заповедник посещают более одного миллиона человек. Абсолютным лидером по числу туристов является Суздаль. В 2017 году исполняется 25 лет с момента включения 8 памятников и архитектурных ансамблей древнерусского зодчества в Список Всемирного наследия ЮНЕСКО. В него входят уникальные, по преимуществу, белокаменные объекты: Церковь Бориса и Глеба в Кидекше (1152 г.); Успенский собор во Владимире (1158-1160 гг.); Золотые ворота во Владимире (1158-1164 гг.); Дмитриевский собор во Владимире (1193-1197 гг.); Княжеский дворец в Боголюбове (1158-1164 гг.); Церковь Покрова на Нерли (1165 г.); Суздальский кремль – Рождественский собор (1222-1225 гг.) и Архиерейские палаты (XV-XVIII вв.); Спасо-Евфимиев монастырь в Суздале (XVI-XIX вв.) В 2013 г. по распоряжению Президента РФ В. Путина музею-заповеднику были переданы в оперативное управление пять объектов уникального архитектурно-паркового ансамбля «Усадьба Храповицкого «Муромцево» XIX-XX вв.» Музеем организованы 48 музейных экспозиций. Наиболее значимыми коллекциями музея являются собрания нумизматики, археологии, древнерусского искусства, живописи, художественного стекла. Архитектурные памятники музея-заповедника внесены в Государственный свод особо ценных объектов культурного наследия России. В 2016 году генеральным директором музея-заповедника назначен Игорь Валерьевич Конышев.

ГОСУДАРСТВЕННЫЙ ИСТОРИКО-АРХИТЕКТУРНЫЙ, ХУДОЖЕСТВЕННЫЙ И ЛАНДШАФТНЫЙ МУЗЕЙ-ЗАПОВЕДНИК ЦАРИЦЫНО

Россия

115569, Москва, ул. Дольская д. 1
Тел.: +7 (495) 322-68-43
URL: www.tsaritsyno-museum.ru

Государственный музей-заповедник «Царицыно» размещается в дворцово-парковом ансамбле последней трети XVIII в., который предназначался для подмосковной резиденции императрицы Екатерины II. Это самый большой в России архитектурный ансамбль, построенный в стиле псевдоготики.

ГОСУДАРСТВЕННЫЙ ИСТОРИКО-ЛИТЕРАТУРНЫЙ МУЗЕЙ-ЗАПОВЕДНИК А.С. ПУШКИНА

Россия

143050, Московская область, Одинцовский район, пос. Большие Вяземы, Музей-заповедник А. С. Пушкина
Тел.: +7 (915) 195-01-93
Факс: +7 (495) 598-24-47
E-mail: museum-gol@yandex.ru; t-informcenter@mail.ru
URL: www.museum-gol.ru

Музей-заповедник А.С. Пушкина является самым посещаемым музеем Подмосковья. Музей включает в себя две легендарные подмосковные усадьбы – Вязёмы и Захарово: Усадьбы Вязёмы связана с ключевыми событиями русской истории. А в усадьбе Захарово прошло детство великого русского поэта А.С. Пушкина.

ГОСУДАРСТВЕННЫЙ МЕМОРИАЛЬНЫЙ МУЗЕЙ-ЗАПОВЕДНИК Д.И. МЕНДЕЛЕЕВА И А.А. БЛОКА

Россия

Московская область, Солнечногорский район, д. Тараканово
Тел.: +7 (965) 252-83-94, +7 (905) 706-95-38
E-mail: blok-mendeleev@yandex.ru; al.blok2010@yandex.ru
URL: шахматово.рф

Музей существует совсем недавно, однако историческая обстановка на территории заповедника воссоздана с такой любовью, что поездка в это живописное место просто обязательна и для любителей творчества А. Блока, и фанатов поэзии Серебряного века, и знатоков русского быта. В музейный комплекс входят три усадьбы: Шахматово, Тараканово и Боблово.

ГОСУДАРСТВЕННЫЙ МЕМОРИАЛЬНЫЙ МУЗЫКАЛЬНЫЙ МУЗЕЙ-ЗАПОВЕДНИК П.И. ЧАЙКОВСКОГО

Россия

141600, Московская обл., Клин, ул. Чайковского, 48
Тел.: +7 (49624) 58-196
E-mail: gdmch@mail.ru
URL: www.tchaikovsky-house-museum.ru

Государственный дом-музей П.И. Чайковского расположен в городе Клин Московской области. Старейший мемориальный музыкальный музей в России, создан почти сразу после смерти композитора. В доме полностью сохранена бытовая обстановка последних лет жизни композитора, его личные вещи, библиотека, архив.

ГРЕЦИЯ, ПРЕДСТАВИТЕЛЬСТВО ГРЕЧЕСКОЙ НАЦИОНАЛЬНОЙ ТУРИСТИЧЕСКОЙ ОРГАНИЗАЦИИ

Греция

Москва, ул. Спиридоновка, д. 14
Тел.: +7 (495) 539-38-70
Факс: +7 (495) 539-38-71
E-mail: info@gnto.ru
URL: www.gnto.ru

Греческая Национальная Туристическая Организация (ЕОТ) – юридическое лицо государственного права в составе Министерства Туризма Греции.

ГРУЗИЯ, НАЦИОНАЛЬНОЕ ТУРИСТИЧЕСКОЕ АГЕНТСТВО

Грузия

0105, Тбилиси, Улица Санапиро 4
Тел.: +995 (322) 436999
Факс: +995 (322) 436699
E-mail: t.khaindrava@gnta.ge
URL: georgia.travel/#sthash.is7li0gs.dpbs

Национальная Администрация Туризма Грузии – часть системы Министерства Экономики и Устойчивого Развития Грузии, которая независимо осуществляет деятельность и контролируется государством. Цели и задачи Национальной Администрации Туризма Грузии – формирование и осуществление государственной политики в сфере туризма Грузии, поддержка устойчивого развития туризма и доходов от него (туризм – как вид экспорта), привлечение иностранных туристов в Грузию и использование разных видов коммуникации для этой цели.

ДВОР ПОЛЕЗНЫХ ЗАБАВ «БИРЮЛЬКИ»

Россия

Воронежская обл., п. Рамонь, ул. Первомайская, 1
Тел.: +7 (905) 655-55-16
E-mail: ramon-tour@yandex.ru
URL: birulki-ramon.ru

Двор полезных забав «Бирюльки» – это пространство, в котором в атмосфере старинного крестьянского подворья можно прикоснуться к истории посредством старинных русских игр и сопутствующих им ремесел.

ДВОРЯНИНОВО, ГУК ТО МУЗЕЙ-УСАДЬБА А.Т. БОЛОТОВА

Россия

301005, Тульская область, Заокский р-н, д. Дворяниново
Тел.: +7 (48734) 26-511, 2 65 25, директор +7 (960) 597-10-22
Факс: +7 (48734) 26-511
E-mail: dvorianinovo@mail.ru; bolotov.muzey@tularegion.ru
URL: bolotova.wox.ru

Государственное учреждение культуры Тульской области музей – усадьба А.Т. Болотово открыт к 25-летию выдающегося деятеля культуры 18 века А.Т. Болотова. Посетителям предлагают экскурсию по дому и огороду 18 века и дегустацию Болотовского чая – долголетия.

ДЕД МОРОЗ

Россия

162390, Великий Устюг, Советский проспект, 85
Тел.: +7 (81738) 22-304, +7 (81738) 22-304
E-mail: info.dedmoroz@yandex.ru
URL: www.oao-dedmoroz.ru

Туроператор по проекту «Великий Устюг – родина Деда Мороза». Широкий спектр программ по приему туристов. Комфортабельные условия проживания в Вотчине Деда Мороза и в Великом Устюге. Организация конференций, фестивалей, корпоративных мероприятий. Туристско-информационные услуги. Сувенирная продукция.

ДЕЛИКАТЕС ДИЧЬ

Россия

Тел.: +7 (499) 744-38-73, +7 (926) 188-94-54
E-mail: k5112005@mail.ru
URL: delikatess-dich.ru

Наша Компания ООО «Кристи» является производителями деликатесов из дичи: лосятины, оленины, кабана, страуса, конины, зайца, баранины, медвежатины... Мы предлагаем нашим покупателям мясную продукцию высочайшего качества. В АССОРТИМЕНТЕ ВЫ НАЙДЕТЕ первосортные колбасы, а также Сушеное и Тушеное мясо.

ДЕПАРТАМЕНТ СПОРТА И ТУРИЗМА МОСКВЫ

Россия

101000, Москва, Милютинский пер., д. 18, стр. 4
Тел.: +7 (495) 777-77-77
Факс: +7 (495) 623-54-71
E-mail: DepSport@mos.ru
URL: sport.mos.ru

Департамент спорта и туризма города Москвы является отраслевым органом исполнительной власти города Москвы, осуществляющим функции по разработке и реализации государственной политики, предоставлению государственных услуг в области физической культуры, спорта, туризма и гостиничного хозяйства.

ДЕПАРТАМЕНТ ТУРИЗМА И КУРОРТОВ АДЖАРСКОЙ АВТОНОМНОЙ РЕСПУБЛИКИ

Грузия

ул. Парнаваз Мере 84/86, Аджария, Батуми
Тел.: +995 422 27 74 38
E-mail: info@gobatuni.com
URL: Gobatuni.com

Департамент Туризма и Курортов Аджарии Является субведомственным учреждением правительства Аджарской автономной республики, которое в основном занимается государственным управлением туризмом и курортами региона. Отдел проводит государственную политику в области бронирования и развития туризма и курортов. Он также популяризирует туристический потенциал региона на международном уровне и способствует реализации различных инноваций в сфере туризма.

ДЕТСКОЕ БЮРО ПУТЕШЕСТВИЙ И ЭКСКУРСИЙ, ВЛАДИМИР

Россия

Владимир, ул. Горького, д. 50, оф. 3-00
Тел.: +7 (4922) 43-01-51
Факс: +7 (4922) 53-15-14
E-mail: dbp-vld@yandex.ru
URL: www.dbp-vladimir.ru

ООО Детское бюро путешествий и экскурсий – один из Владимирских туроператоров по внутреннему туризму, включенный в Единый федеральный реестр на рынке с 1993 года. Основным направлением работы является организация экскурсий и экскурсионных туров для школьников, студентов, родителей с детьми, педагогов.

ДЖЕРМУК АРМЕНИЯ САНАТОРИЙ

Армения

Джермук, ул. Мясникяна 2
Тел.: + 374 93 155555
E-mail: contact@jermukarmenia.com
URL: www.jermukarmenia.com

Санаторий «Армения» расположен в окружении зеленой растительности в городе Джермук. Курорт произведет на вас успокоющее воздействие, являясь не только местом для исцеления от недугов, но и активного проведения отдыха. К

услугам гостей квалифицированный медперсонал, современное оборудование и методы лечения на основе минеральной воды.

ДИВАС ТУР
Россия

127247, г. Москва, Дмитровское шоссе, дом 100/2, офис 4205
Тел.: +7 (499) 704-37-84, Mob.: +7 (903) 509-74-87
E-mail: info@divastour.ru
URL: www.divastour.ru

Компания «Дивас Тур» является туроператором специализирующимся на международном въездном и внутреннем туризме в России. Визовая поддержка иностранным туристам.

ДМИТРОВСКИЙ КРЕМЛЬ, МУЗЕЙ-ЗАПОВЕДНИК
Россия

МО, г. Дмитров, ул.Загорская, 17
Тел.: +7 (495) 993-74-13
Факс: +7 (495) 993-74-13
E-mail: sekretar@dmmuseum.ru
URL: dmmuseum.ru

Историко-художественный, краеведческий, музей-заповедник.

ДОЛИНА НАРЗАНОВ, САНАТОРИЙ, ЕССЕНТУКИ
Россия

357600, Ставропольский край, Ессентуки, пл. Привокзальная, д. 1а
Тел.: +7 (8793) 46-00-35
E-mail: info.dne@rzdz.ru
URL: rzdz.ru/dolina_narzanov_essentuki/contacts

Санаторий «РЖД-ЗДОРОВЬЕ» «Долина Нарзанов» имеет категорию «4 звезды» и находится в самом центре Ессентуков. Санаторий отличается современным бытовым оснащением. Лечебно-диагностическая база санатория включает в себя клинико-биохимическую лабораторию, кабинет функциональной диагностики, кабинет УЗИ, кабинет миорелаксации, массажа.

ДОМ КЕДРОФФ
Россия

E-mail: domkedroff@gmail.com
URL: www.domkedroff.com

ДОМИНИКАНСКАЯ РЕСПУБЛИКА, ПРЕДСТАВИТЕЛЬСТВО МИНИСТЕРСТВА ТУРИЗМА В РОССИИ, УКРАИНЕ И СТРАНАХ СНГ
Россия

107045, Москва, Колокольников переулок, 10
Тел.: +7 (495) 608-27-84
E-mail: optdomru@gmail.com
URL: www.visitdominicanrepublic.ru

Продвижение Доминиканской Республики как туристического направления в России, Украине и странах СНГ, формирование бренда, информационная и рекламная поддержка профильных туроператоров, агентов и СМИ.

ДРАКИНО, ПАРК-ОТЕЛЬ
Россия

142253, Московская область, Серпуховский район, Парк Дракино, корпус «Полёт»
Тел.: +7 (495) 764-93-83, +7 (4967) 31-04-44
Факс: +7 (4967) 31-04-85
E-mail: booking@drakino.com
URL: www.drakino.com

Под сенью соснового леса раскинулся шикарный комплекс, заключающий в себе зону активного отдыха, номерного фонда, ресторанов и центра Spa. Для детей – контактный зоопарк, конный клуб, для взрослых – бар и картинг. Целью Парка Дракино является развитие и улучшение семейного отдыха с гарантией лучшего качества обслуживания во всем Подмосковье!

ДУБАЙ, ДЕПАРТАМЕНТ ТУРИЗМА И КОММЕРЧЕСКОГО МАРКЕТИНГА ПРАВИТЕЛЬСТВА ДУБАЯ
Объединенные Арабские Эмираты

Дубай, п/я 594
Тел.: +971 (4) 2821111
Факс: +971 (4) 2821131
E-mail: info@dubaitourism.ae
URL: www.dubaitourism.ae

ДТКМ – национальный орган по планированию, контролю и развитию туризма в эмирате Дубай (ОАЭ). Департамент осуществляет контроль за состоянием всех туристических достопримечательностей княжества, осуществляет лицензирование, сертификацию и классификацию отелей, туроператоров и турагентств.

ДУБНА
Россия

Московская область, город Дубна, улица Академика Балдина, дом 2
Тел.: +7 (496) 218-05-05
Факс: +7 (496) 212-28-49
E-mail: utuzpp@mail.ru
URL: tourismdubna.ru

Дубна – Жемчужина Северного Подмосковья. Заповедные леса в окружении рек создают в городе неповторимый, притягательный микроклимат, а атмосфера научного центра придает ему колорит уютного европейского городка. На Волге открыт причал для остановок круизных речных теплоходов. В период навигации Дубна принимает около 8000 туристов. В городе 7 гостин.

ДУШОНОВСКИЕ МАНЁВРЫ, ФЕСТИВАЛЬ
Россия

Щёлково, ул. Талсинская, д. 24А
Тел.: +7 (496) 566-74-14
E-mail: dm-fest@mail.ru
URL: душоновскиеманёвры.рф

Фестиваль «Душоновские манёвры» проводится с 1999 года. Он является одним из первых в России и старейших в Европе военно-исторических фестивалей. Основные особенности события – мультиэпоховость, интерактивность. На фестивале через интерактивные площадки и реконструкции представлены все эпохи героического прошлого Российского государства.

ЕГИПЕТ, ТУРИСТИЧЕСКИЙ ОТДЕЛ ПОСОЛЬСТВА АРАБСКОЙ РЕСПУБЛИКИ ЕГИПЕТ В МОСКВЕ
Египет

Тел.: +7 (495) 726-56-95
Факс: +7 (495) 726-56-96
E-mail: egypt.trvl@gmail.com
URL: www.egypt.travel/ru

Отдел занимается продвижением Египта как туристического направления в России, странах СНГ и Балтии. В его обязанности входит проведение рекламных кампаний, организация выставок, воркшопов, пресс-туров и других мероприятий, направленных на увеличение узнаваемости египетских курортов.

ЕЛАБУЖСКИЙ ГОСУДАРСТВЕННЫЙ ИСТОРИКО-АРХИТЕКТУРНЫЙ И ХУДОЖЕСТВЕННЫЙ МУЗЕЙ-ЗАПОВЕДНИК
Россия

423600, Татарстан Респ., Елабуга, ул. Гассара, д. 9
Тел.: +7 (85557) 78-600, 7-83-30
E-mail: eltourcentr@yandex.ru
URL: www.elabuga.com

Елабужский государственный историко-архитектурный и художественный музей-заповедник был создан на основании Постановления Совета Министров РСФСР №269 «О создании Елабужского государственного историко-архитектурного и художественного музея-заповедника в Татарской АССР» от 30 августа 1989 года и аналогичного Постановления Совета Министров ТАССР №67 от 19 февраля 1990 года. Указом Президента Российской Федерации №176 от 20 февраля 1995 г. Елабужский государственный музей-заповедник признан объектом исторического и культурного наследия федерального (общероссийского) значения. До этого, в 1970 году, Елабуге был присвоен статус «Историческое место России». Площадь Охранной зоны составляет 491,5 га. На сегодняшний день на территории Охранной зоны расположены 184 памятника истории и объекта культурного наследия, из них 6 – федерального значения, 106 – республиканского значения, 72 – местного значения. Ключевым направлением деятельности музея-заповедника является развитие музеев. В составе Елабужского государственного музея-заповедника действуют такие уникальные музеи, как Дом-музей И.И. Шишкина («родовое гнездо семьи Шишкиных»); Музей-усадьба Н.А. Дуровой, первой русской женщины-офицера; Мемориальный комплекс М.И. Цветаевой, включающий в себя Литературный музей М.И. Цветаевой, Дом Памяти М.И. Цветаевой и Библиотеку Серебряного века; Музей уездной медицины им. В.М. Бехтерева (единственный подобного рода музей в России); а также музей «Портомойня», рассказывающий об истории развития прачечного дела в России. Кроме того, в состав Елабужского государственного музея-заповедника входят Музей истории города, Интерактивные мастерские, Музей-театр «Трактир», Выставочный зал, Музей-мастерская декоративно-прикладного искусства, Художественный салон, Музей Памяти, Историко-археологический комплекс «Елабужское городище». В октябре 2016 года был открыт 16-ый музейно-выставочный объект ЕГМЗ – Зал современного этноискусства. Экспозиции музеев постоянно пополняются Елабужский государственный музей-заповедник с 2009 года включён в единый федеральный реестр туроператоров. Сегодня можно говорить о создании всех условий для динамичного развития культурно-познавательного, круизного и событийного видов туризма. В 2016 году наш город посетило около 300 тысяч туристов, количество принятых теплоходов – 148. На Всероссийской Спасской ярмарке в Елабуге в 2017 году побывало более 180 тысяч туристов, в работе ярмарки участвовали более 940 мастеров из 174 городов и поселений. Перспективным видится развитие этнического и сельского, экологического, паломнического и спортивно-оздоровительного видов туризма. Большинство музейно-выставочных объектов в составе Елабужского государственного музея-заповедника созданы с 2003 по 2016 годы. За это время Елабужский государственный музей-заповедник стал известным туристическим городом России, количество туристов, посетивших музей-заповедник увеличилось более чем в 20 раз. Елабужский государственный музей-заповедник реализует такие проекты, как Всероссийская Спасская ярмарка и Фестиваль колокольного звона, Международный арт-симпозиум по современному искусству, Республиканский конкурс детского рисунка «Я рисую как Шишкин», Республиканская научно-практическая конференция школьников и студентов «Их имена составили славу России», Международные Цветаевские чтения; мероприятия, посвящённые жизни, деятельности, творчеству И.И. Шишкина, Н.А. Дуровой, В.М. Бехтерева, создаёт огромное количество выставок, осуществляет обширную издательскую деятельность и многое другое. Ежегодно силами его сотрудников проводится более 180 мероприятий. В 2009 году деятельность музея-заповедника по созданию музейного комплекса была удостоена премии Правительства Российской Федерации в области культуры. В 2010 году Елабужский государственный музей-заповедник по итогам международного конкурса «Лучший музей Европы – 2010» вошёл в число 25 лучших музеев Европы. В этом же году музей-заповедник стал лауреатом Национальной туристской премии им. Ю. Сенкевича в номинации «Лучший региональный музей». В 2012 году Елабужский государственный музей-заповедник заслуженно получил Гран-при и звание «Лучший российский музей – 2012» по теме: «Музеи и туризм: интеграция музеев в туристическую индустрию» на крупнейшем фестивале «Интермузей» среди более чем 200 музеев и музеев-заповедников России и стран СНГ. Елабужский государственный музей-заповедник под руководством Г.Р. Руденко динамично развивается, работая над созданием новых музейных объектов, реализацией проектов международного, российского и республиканского уровня.

ЕТ-ГРУПП
Россия

Москва, Пресненская набережная 12, этаж 25, оф. 6; Великий Новгород, ул. Менделеева 4 А, оф.309; Китай, провинция Чжэцзян, г. Вэньчжоу, р-н Лучэн, ул. Цинюань 144, ЛОФТ, офис 208
Тел.: +7 (996) 940-11-92
E-mail: office@etgroup-mobile.com
URL: www.etgroup-mobile.com

Наша компания является официальным дилером международных операторов сотовой связи. Предлагаем только эксклюзивные закрытые тарифные планы. В связи с возросшим потоком гостей из Китая, создали уникальный тарифный план «Шелковый путь» – способный удовлетворить потребности самых привередливых туристов. 100 бесплатных минут для звонков в Китай.

Е-ТРАВЕЛ, ПРИНИМАЮЩИЙ ТУРОПЕРАТОР ПО СЛОВАКИИ
Словакия
E-Travel.Sk House, Nam Sv Floriana 25/34 013 03 Varin Northern Slovakia
Тел.: 00421 2 20712757
E-mail: info@e-travel.sk
URL: e-travel.sk

Е-ТРАВЕЛ.СК является крупнейшим принимаюшим туроператором по Словакии работающим на рынке с 1993 года.

ЖЕЛДОРЭКСПЕДИЦИЯ
Россия
107113, Москва, 1-й Поперечный Просек, д. 1Б
Тел.: +7 (800) 100-550-5
Факс: +7 (495) 6431019
E-mail: moscow@jde.ru
URL: www.jde.ru

Компания «ЖелДорЭкспедиция» осуществляет междугородние и международные перевозки грузов. На рынке автомобильных и железнодорожных грузовых перевозок «Ж.Д.Э» работает с 1995 года. Филиалы компании, обладающие всей необходимой инфраструктурой, расположены в 157 городах России, Республике Казахстан, Пекине и Дрездене.

ЖИВАЯ КАРТА
Россия
Тел.: +7 (495) 730-64-14, +7 (926) 176-24-34
E-mail: oleg.alekseev@gmail.com
URL: www.2R.ru

ЖИВОПИСНАЯ РОССИЯ, ЖУРНАЛ
Россия
129329, Москва, ул. Ивовая, д. 2
Тел.: +7 (495) 104-96-05
E-mail: vipress@rambler.ru
URL: vipress.su

Российский географический журнал. На страницах журнала в увлекательной форме рассказывается о природных жемчужинах, заповедниках, больших и малых городах, путешественниках, народах России, народных промыслах и истории страны. В каждом номере вкладка посвящена одному из регионов России.

ЖИВЫЕ УРОКИ, ФЕДЕРАЛЬНАЯ ПРОГРАММА ПО РАЗВИТИЮ ЭКСКУРСИОННО-ОБРАЗОВАТЕЛЬНОГО ТУРИЗМА
Россия
119019, г. Москва, Калашный переулок, 5
Тел.: +7 (495) 995-80-94
Факс: +7 (495) 995-80-94
E-mail: info@zhivye-uroki.ru
URL: живыеуроки.рф

Федеральная программа по развитию экскурсионно-образовательного туризма.

ЖУРНАЛ «ТУРИЗМ: ПРАКТИКА, ПРОБЛЕМЫ, ПЕРСПЕКТИВЫ»
Россия
119021, Москва, ул. Тимура Фрунзе, д. 8/5
Тел.: +7 (499) 246-78-64
Факс: +7 (499) 245-35-09
E-mail: pr2@tpnews.ru
URL: tpnews.ru

Группа профессиональных электронных и печатных СМИ в области туризма: Журнал: «Туризм, Практика, проблемы, перспективы» Каталог «Туристические ресурсы России» Сетевой видеоканал «Туризм и международные связи» Ежегодная премия «Лидеры туриндустрии».

ЗАВИДОВО. КОМПЛЕКС ОТДЫХА
Россия
171270, Тверская область, Конаковский район, д. Шоша
Тел.: +7 (800) 200-18-01
Факс: +7 (495) 982-52-71
E-mail: marketing@zavidovo.ru
URL: zavidovo.ru

Комплекс «Завидово» – одно из престижных мест отдыха в Подмосковье. Здесь удобно работать, комфортно отдыхать, растить детей и просто получать удовольствие от жизни. В «Завидово» складываются свой особый стиль, свои традиции, свой круг общения и, главное, создается своя неповторимая атмосфера.

ЗАГОРОДНЫЙ КЛУБ АЙВЕНГО ГОСТИНИЦА ДЖУНГЛИ
Россия
142103, Подольск, Московская область, Подольский район, 41 км.Симферопольского шоссе, д. Александровка «Мотель-Авто»
Тел.: +7 (495) 598-57-07, +7 (495) 598-57-08
URL: aivengo.su

Гостиница «Джунгли» расположена на въезде в город Подольск, в окружение березового леса. В Гостиничный комплекс входят 64 номера разных уровней комфортности, 6 больших, современных коттеджей, у каждого своя мангальная площадка,2 коттеджа оборудованы собственной сауной и бассейном.

ЗАГРАНИЦА, ПОРТАЛ, ИП
Великобритания
EC1A 4AE, London, Suite 6048 128 Aldersgate Street
Тел.: +7 (499) 6435051
Факс: +44 (20) 71933846
E-mail: info@zagranitsa.com
URL: www.zagranitsa.com

Серия информационно-развлекательных порталов «ЗАГРАНИЦА» – это сити-гайды на русском языке, онлайн-ресурс, популярный среди туристов из России и стран СНГ, который помогает спланировать путешествие.
Портал «ЗАГРАНИЦА» представлен в городах: Лондон, Париж, Афины, Москва, Санкт-Петербург, Лос-Анджелес, Киев, Пхукет, Алматы, Астана, Паттайя. Рубрики: – «Путеводитель» (гид по городу с фото и описанием достопримечательностей, ресторанов, кафе, магазинов, отелей и других мест). – «Афиша» (анонсы мероприятий: концертов, фестивалей, вечеринок). – «Публикации» (аналитические и развлекательные).

ЗАРАЙСКИЙ КРЕМЛЬ, ГОСУДАРСТВЕННЫЙ МУЗЕЙ-ЗАПОВЕДНИК
Россия
Московская область, Зарайск, ул. Музейная, кремль
Тел.: +7 (496) 667-30-70
E-mail: museumzaraysk@yandex.ru
URL: museumzaraysk.ru

Главный объект музея-заповедника «Зарайский кремль» – кремль 16 века. В экспозиции представлены коллекции живописи, декоративно-прикладного искусства России, Западной Европы и Востока, археологическая. В комплекс музея входят дом скульптора А.С. Голубкиной и усадьба Достоевских Даровое.

ЗВЕНИГОРОДСКИЙ ИСТОРИКО-АРХИТЕКТУРНЫЙ И ХУДОЖЕСТВЕННЫЙ МУЗЕЙ
Россия
Московская область, город Звенигород, территория Саввино-Сторожевского монастыря
Тел.: +7 (915) 393-55-65
Факс: +7 (495) 992-94-22
E-mail: zvenigorod-museum@yandex.ru
URL: zvenmuseum.ru

Звенигородский историко-архитектурный и художественный музей.

ЗЕТ ТРАВЕЛ, АРМЕНИЯ
Армения
4/6 Amiryan Str., Yerevan
Тел.: +374 (60) 59-00-05, +374 (60) 57-00-05, +374 (44) 30-30-07
E-mail: info@ztravel.ammedical@ztravel.am
URL: www.ztravel.am

«Z Travel» Армения – динамично развивающаяся компания на туристском рынке Армении занимающаяся въездным туризмом (культурный, приключенческий, исторический, познавательный и т.д.). Мы являемся одной из ведущих компаний в области медицинского туризма и членом всемирной ассоциации медицинского туризма (MTA: Medical Tourism Association).

ЗОЛОТОЙ ГОРОД, МЕЖДУНАРОДНЫЙ ТУРИСТСКИЙ ЦЕНТР
Россия
Тульская область, Веневский район, с. Петропавловское, ул. Степная, 19, 198-ой км трассы М-4 «Москва-Дон»
Тел.: +7 (909) 260-90-05
Факс: +7 (499) 110-87-36
E-mail: info@zolotoygorod.com
URL: www.zolotoygorod.com

Отельный комплекс с ресторанами и спа-центром, выполненный в стиле древнего китайского города эпохи Мин. Территория комплекса – это шедевр ландшафтного дизайна, в который органично вписались китайские беседки, фонтаны, мосты. Уникальный памятник архитектуры в 1,5 часах езды от Москвы. Место проведения фестиваля «Среднерусская возвышенность».

ЗОЛОТОЙ КОЛОС, САНАТОРИЙ
Россия
п. Золотой колос, Некрасовский район, Ярославская область
Тел.: +7 (485) 314-34-17, +7 (800) 250-75-44
Факс: +7 (485) 314-34-17, +7 (485) 314-18-00
E-mail: 01@zolotoy-kolos.comreservation@zolotoy-kolos.com
URL: www.zolotoy-kolos.com

Многофункциональная здравница.

ЗОРИ СТАВРОПОЛЬЯ, САНАТОРИЙ
Россия
Ставропольский край, Пятигорск, ул. Дзержинского, 57
Тел.: 8 (8793) 33-59-72
Факс: 8 (8793) 33-87-24
E-mail: zorikmv@list.ru

Болезни костно-мышечной системы и соединительной ткани. Болезни органов пищеварения (в стадии ремиссии). Болезни нервной системы. Болезни органов дыхания (включая лор органы). Болезни системы кровообращения. Болезни кожи и подкожной клетчатки. Болезни мочеполовой системы, в том числе гинекологические, урологические заболевания.

ИЗМАЙЛОВО («ГАММА», «ДЕЛЬТА»), ТУРИСТСКИЕ ГОСТИНИЧНЫЕ КОМПЛЕКСЫ
Россия
Москва, Измайловское шоссе, корп. 4 ГД
Тел.: +7 (495) 737-71-23
E-mail: sale@izmailovo.ru
URL: www.izmailovo.ru

«Измайлово» («Гамма», «Дельта») Бизнес – и конференц-отели предлагают: 2000 комфортабельных номеров, 15 ресторанов, кафе и баров, 19 конференц-залов, оснащенных современным аудиовизуальным оборудованием с доступом в Интернет, выставочный зал (600 кв.м.).

ИЛВА, ТУРОПЕРАТОР
Беларусь

210026, Витебск, ул. Ленина, 53 (рядом с рестораном «Северная столица»)
Тел.: +375 212 673 163
Факс: 375 212 644 441
E-mail: ilva2000@yandex.ru
URL: www.ilva.by

Прием туристов в Республике Беларусь: сборные группы, туры для школьников, студентов и корпоративных клиентов. Проекты в области культурно-образовательного туризма. Автобусные и авиатуры по Европе. Детские лагеря. Международные фестивали и пленэры.

ИНДИЯ, НАЦИОНАЛЬНЫЙ ОФИС ПО ТУРИЗМУ ИНДИИ
Индия

60329, Germany, Frankfurt, Baseler Str. 48
Тел.: +0049 (69) 2429490, +0049 (69) 24294912
Факс: +0049 (69) 24294977, +49 (69) 24294977

India Tourism – это офис Министерства туризма Индии для продвижения туризма в стране.

ИНДОНЕЗИЯ, МИНИСТЕРСТВО ТУРИЗМА
Индонезия

10110, Central Jakarta, DKI Jakarta, Jalan Medan Merdeka Barat No 17
Тел.: +62 (21) 3838308
Факс: +62 (21) 3860828
E-mail: wonderfulindonesia.europe@gmail.com
URL: www.indonesia.travel

Государство Индонезия – крупнейший в мире архипелаг. В него входят 5 основных островов и 30 небольших архипелагов. Архипелаг разделяет Тихий и Индийский океаны. Природа и культурное наследие являются основой туриндустрии в Индонезии. Неповторимость страны состоит в тропическом климате, величиной архипелага и большой протяженностью пляжной территории. И это дополняется богатым культурным наследием.

ИНЕС ТУР
Россия

650000, Кемерово, ул. Демьяна Бедного, 6, офис 1
Тел.: +7 (3842) 76-78-76
E-mail: to@inestour.ru
URL: www.inestour.ru

«Инес тур» – туроператор по внутреннему и въездному туризму (реестровый номер МВТ 012725). Имеет сертификат China Friendly. Туроператор «Инес тур» организовывает экскурсионно-познавательные, активные, этнические, горнолыжные, индивидуальные туры по Сибири на русском и иностранных языках.

ИНКЕРМАНСКИЙ ЗАВОД МАРОЧНЫХ ВИН
Россия

Севастополь, ул. Малиновского, 20
Тел.: +7 (869) 272-22-82
URL: inkerman.ru

ООО «Инкерманский завод марочных вин» – винодельческое предприятие, расположенное в Инкермане, в Севастополе. Входит в состав группы компаний «Инкерман Интернешнл».

ИННА ТУР ВОРОНЕЖ
Россия

Воронеж, пр-т Революции, 23
Тел.: +7 (473) 254-53-07
E-mail: info@ft-tour.ru
URL: ft-tour.ru

Компания «Инна Тур Воронеж» – туроператор по внутреннему и въездному туризму.

ИНТЕР-ЛАЙН
Россия

Волгоград, ул. Кубанская, д. 17
Тел.: +7 (8442) 33-82-82
E-mail: russia@interline-tur.ru
URL: interline-tur.ru

Interline-Tur.ru – удобный сервис поиска от элитных до дешевых туров от компании ООО «ИНТЕР-ЛАЙН». Во всех цивилизованных странах поиск и покупка туров онлайн становится самым популярным способом организации поездки. Потому что это не только выгодно и быстро, но и чертовски удобно.

ИНТЕРС
Россия

119019, Москва, Калашный переулок, дом 5, оф. 215
Тел.: +7 (495) 995-80-94
E-mail: rus@inters.ru
URL: www.inters.ru

Прием в Москве, Подмосковье. Туры по Золотому кольцу, в Санкт-Петербург, Казань, Чувашию, Поволжье, Хакасию и другие интересные уголки нашей необъятной Родины. Экскурсионные туры для групп и индивидуалов, взрослых и школьников.

ИНТЕРС-РУС, УЧАСТНИК ПРОЕКТА ЖИВЫЕ УРОКИ
Россия

119019, Москва, Калашный переулок, дом 5
Тел.: +7 (495) 995-80-94
E-mail: rus@inters.ru
URL: www.inters.ru

ИНФОРМАЦИОННЫЙ ЦЕНТР ТУРИЗМА КАЛИНИНГРАДСКОЙ ОБЛАСТИ
Россия

Калининград, пр-т Мира, 4
Тел.: +7 (4012) 55-52-00
E-mail: info@visit-kaliningrad.ru
URL: visit-kaliningrad.ru

Продвижение туристического потенциала Калининградской области. Распространение буклетов, карт, а также устное информирование гостей и жителей региона о средствах размещения, экскурсионных услугах, туристических объектах, маршрутах и событиях, проходящих на территории Калининградской области.

ИНФОФЛОТ
Россия

Москва, ул. Русаковская, д. 13
Тел.: +7 (495) 626-52-17, +7 (800) 100-75-10
E-mail: pr@infoflot.comagent@infoflot.com
URL: www.infoflot.com

«Инфофлот» – крупнейший круизный центр России (с 2003 г.). Работает со всеми ведущими операторами, сам является судовладельцев – оперирует марками «Созвездие Инфофлота» и «Солнечный город». В качестве оператора выступает по зарубежному направлению, представляя круглогодичные программы речных круизов по Европе. Представлен в 8 регионах России.

ИП ВНУКОВА
Россия

Тула, ул. Мосина, д. 8, оф. 5
Тел.: +7 (953) 443-14-80
E-mail: nvnukova@mail.ru
URL: www.facebook.com/groups/SouzmuseumTula

Союз частных музеев объединяет коллекционеров, сделавших свои коллекции доступными для просмотра людьми. Это интересные, уникальные музеи. Это новое направление в туризме и культуре.

КАВКАЗ, ФГБУ САНАТОРИЙ
Россия

Ставропольский край, Кисловодск, ул. Ярошенко, д. 11
Тел.: +7 (87937) 30-243
E-mail: marketkavkaz@yandex.ru
URL: www.kavcaz.ru

Санаторий «Кавказ» – научно-клинический филиал федерального государственного бюджетного учреждения «Национальный медицинский исследовательский центр реабилитации и курортологии» Министерства здравоохранения Российской Федерации.

КАВКАЗУС ТРЭВЕЛ
Грузия

0103, Тбилиси, ул. Перисцвалеба 22
Тел.: 995 (322) 987400
E-mail: online@caucasustravel.com
URL: www.caucasustravel.com

Компания «Кавказус Травел» была основана в 1991 году и является ведущим туроператором Грузии по внутреннему и въездному туризму. Компания разрабатывает и успешно реализует культурные и приключенческие туры для групп и индивидуальных путешественников в странах Южного Кавказа: Грузии, Армении и Азербайджане.

КАЗАНСКАЯ РИВЬЕРА
Россия

420126, Республика Татарстан, Казань, ул. Амирхана, д. 1
Тел.: +7 (843) 511-21-21
Факс: +7 (843) 526-56-01
E-mail: reservation@hotelriviera.ru
URL: www.kazanriviera.ru

«Казанская Ривьера» – европейский курорт в сердце 1000-летнего города с уникальными условиями для бизнеса и отдыха: четырехзвездочный отель «Ривьера», один из крупнейших в мире аквапарк, фитнес-клуб премиум-класса, круглогодичное колесо обозрения «Вокруг света» высотой 65 метров, пляж с бассейнами, клубы, рестораны, кинотеатры и боулинг.

КАЗАНСКИЙ КРЕМЛЬ, ГОСУДАРСТВЕННЫЙ ИСТОРИКО-АРХИТЕКТУРНЫЙ МУЗЕЙ-ЗАПОВЕДНИК
Россия

420111, Казань, Кремль, а/я 522
Тел.: +7 (843) 567-81-01
E-mail: mzkk@mail.ru
URL: kazan-kremlin.ru

Казанский Кремль – это уникальный комплекс археологических, исторических и архитектурных памятников, возникших и функционирующих от основания Казани до наших дней. В 2000 году Казанский Кремль был включен в Список всемирного культурного и природного наследия ЮНЕСКО.

КАЗАНЬ ТУРИСТИК
Россия

420094, РТ, г. Казань, ул. Маршала Чуйкова 2А, оф. 305
Тел.: +7 (962) 555-27-96, +7 (843) 251-36-86
E-mail: kazanturistik@yandex.ru
URL: www.kazanturistik.ru

«КАЗАНЬ ТУРИСТИК» предлагает широкий спектр туристических услуг: экскурсии по Казани и Татарстану; отдых в санаториях; автобусные туры; увлекательные зарубежные туры; речные и морские круизы; корпоративные праздники и многое другое.

КАЗАНЬ, ТУРОПЕРАТОР
Россия

Казань, ул. Спартаковская, 2, ТОК «Караван», 2 корпус, 2 этаж, офис 219
Тел.: +7 (843) 240-44-41
E-mail: office@priem-kazan.ru
URL: priem-kazan.ru

Туроператор Казань – это молодой и один из успешных проектов на рынке из числа Туроператоров Республики Татарстан, за свои не большие три года мы четко и грамотно выявили необходимости всех направлений в данной отрасли, качественно и толково исключили все недостатки заменив их исключительно качеством по сервису на любом участке любого мероприятия.

КАЗЬМИНСКИЙ
Россия

Ставропольский край, село Казьминское, улица Школьная, 7
Тел.: +7 (925) 088-78-88
E-mail: Info@kazminsky.ru
URL: www.kazminsky.ru

Гостевой дом «Казьминский» расположен в уникальном природном месте – селе Казьминское Ставропольского края. Гостевой дом – новое современное здание, расположенное в 200 метрах от ближайших источников, построенное и оборудованное с соблюдением стандартов гостиничного дела.

АЛФАВИТНЫЙ СПИСОК УЧАСТНИКОВ С УКАЗАНИЕМ СФЕРЫ ДЕЯТЕЛЬНОСТИ

КАЛИНИНГРАДСКАЯ ОБЛАСТЬ, ГОСУДАРСТВЕННОЕ БЮДЖЕТНОЕ УЧРЕЖДЕНИЕ КАЛИНИНГРАДСКОЙ ОБЛАСТИ «РЕГИОНАЛЬНЫЙ ИНФОРМАЦИОННЫЙ ЦЕНТР ТУРИЗМА»
Россия
Калининград, проспект Мира, 4
Тел.: +7 (4012) 55-52-00
E-mail: info@visit-kaliningrad.ru
URL: visit-kaliningrad.ru

Продвижение туристического потенциала Калининградской области. Распространение буклетов, карт, а также устное информирование гостей и жителей региона о средствах размещения, экскурсионных услугах, туристических объектах, маршрутах и событиях, проходящих на территории Калининградской области.

КАЛУГА-ЛЭНД
Россия
Калуга, ул. Генерала Попова д. 8а
Тел.: +7 (4842) 40-30-70
E-mail: info@kaluga-land.com
URL: www.KALUGA-LAND.com

Туроператор по внутреннему туризму. Прием российских и иностранных туристов в Калуге и Калужской области. Автобусные туры по России.

КАЛУГА-ЛЭНД, ТУРОПЕРАТОР
Россия
Козельск, ул. Б. Советская д. 30, оф. 2. Вход ч/з маг. «Пятерочка», 2-й этаж
Тел.: +7 (48442) 26-200, +7 (930) 751-18-35
E-mail: info@kaluga-land.com
URL: www.kaluga-land.com

Экскурсионные туры по Калуге и Калужской области Прием российских и иностранных туристов в Калуге и Калужской области, Туле, Брянске и соседних регионах. Отдых на море. Автобусные туры в Крым и Краснодарский край. Экскурсионные туры по России. Санкт-Петербург, Крым, Сочи, Карелия, Казань, Псков, Н.Новгород, Золотое кольцо. Туры для школьников. Экскурсии и мастер-классы, культурно-образовательные и событийные программы, выездные классные часы. Паломнические туры по Калужской области и другим городам России. Деловой и корпоративный туризм. Групповые туры, трансферы, корпоративные мероприятия, пресс-завтраки, прием партнеров по бизнесу, развлекательные программы, семинары, конференции. Лучшие площадки для проведения мероприятий. Отдых и лечение в Калужской области. Санатории и пансионаты. Охота и рыбалка. Активные туры.

КАЛУЖСКИЙ КРАЙ, ТУРИСТСКО-ИНФОРМАЦИОННЫЙ ЦЕНТР
Россия
Калуга, пл. Старый торг, 5
Тел.: +7 (4842) 56-25-78
URL: www.visitkaluga.ru

Одно из главных направлений работы «Калужского края» – создание информационного комфорта для туристов всех категорий, как гостей города, так и жителей региона. Здесь сосредоточена вся информация о туристических ресурсах области и действуют интересные предложения по всем существующим видам туризма.

КАМЧАТСКИЙ КРАЙ, АГЕНСТВО ПО ТУРИЗМУ И ВЕШНИМ СВЯЗЯМ КАМЧАТСКОГО КРАЯ
Россия
683000, Петропавловск-Камчатский, ул. Советская, 35
Тел.: +7 (4152) 41-23-55
E-mail: travel@kamgov.ru
URL: www.visitkamchatka.ru

Государственное учреждение в Петропавловске-Камчатском. Осуществляет продвижение туристских возможностей Камчатского края на международном и внутреннем туристских рынках.

КАРЕЛИЯ, ИНФОРМАЦИОННЫЙ ТУРИСТСКИЙ ЦЕНТР РЕСПУБЛИКИ КАРЕЛИЯ
Россия
185610, Республика Карелия, Петрозаводск, ул. Германа Титова, 3
Тел.: 7 (814-2) 76-48-35
E-mail: tic@ticrk.ru
URL: visitkarelia.travel

Центр осуществляет сбор, обработку, хранение и распространение комплексной информации по местным туристским ресурсам и новым технологиям их использования с целью информационного обеспечения туристов, органов государственного и местного управления, некоммерческих и общественных организаций.

КВАДРОНИК
Россия
Тел.: +7 (960) 023-07-36,
+7 (921) 030-12-49
E-mail: kvadronik2013@yandex.ru
URL: vk.com/kvadronik

Организация однодневных, приключенческих экскурсий на квадроциклах в Лиинахамари, Печенгского района, Мурманской области.

КЕРАЛА, ДЕПАРТАМЕНТ ТУРИЗМА ШТАТА КЕРАЛА
Индия
695033, Trivandrum, Park View
Тел.: +91 (471) 2322547
URL: www.keralatourism.org

КИЖИ, ГОСУДАРСТВЕННЫЙ ИСТОРИКО-АРХИТЕКТУРНЫЙ И ЭТНОГРАФИЧЕСКИЙ МУЗЕЙ-ЗАПОВЕДНИК
Россия
185035, Республика Карелия, Петрозаводск, пл. Кирова, д. 10а
Тел.: +7 (8142) 79-98-11
Факс: +7 (8142) 79-98-11
E-mail: museum@kizhi.karelia.ru
URL: kizhi.karelia.ru; остров-кижи.рф

Музей-заповедник «Кижи» – это уникальный музей крестьянской культуры и деревянной архитектуры, расположенный на острове Кижи в Онежском озере, в 68 километрах от Петрозаводска, столицы Карелии, в 425 километрах от Санкт-Петербурга. Не имеющая аналогов коллекция старинных памятников традиционного деревянного зодчества и уникальных природных объектов доступна посетителям в бережно сохраненных ландшафтах конца XIX века. Основу музейного собрания составляет Кижский архитектурный ансамбль, включенный в список Всемирного наследия ЮНЕСКО и в Список особо ценных объектов культурного наследия народов России.

КИПРСКАЯ ОРГАНИЗАЦИЯ ПО ТУРИЗМУ
Кипр
Москва, ул. Поварская, д. 9, стр. 2
Тел.: +7 (499) 575-03-40
Факс: +7 (499) 575-03-19
E-mail: ctomoscow@visitcyprus.com
URL: www.visitcyprus.com

Кипрская Организация по Туризму (КОТ) является официальным органом правительства Республики Кипр, регулирующим вопросы развития туризма на Кипре. В задачи КОТ входит продвижение Кипра как туристического направления, проведение рекламно-информационной деятельности и оказание поддержки как профессионалам тур бизнеса пропагандирующим кипрское направление, так и частным лицам.

КИРОВСКИЙ СУВЕНИР
Россия
Мурманская область, Апатиты, ул. Московская, 1
Тел.: (909) 563-24-44
E-mail: kirsou@ya.ru
URL: kirsuvenir.ru

Производство и продажа сувениров с символикой региона, организация информационных туров, полный спектр полиграфических услуг.

КИТАЙ, НАЦИОНАЛЬНЫЙ ТУРИСТИЧЕСКИЙ ОФИС
Россия
117218, Москва, ул. Кржижановского, 14/3, 208
Тел.: +7 (495) 6450269
E-mail: ntochina@mail.ru
URL: www.welcometochina.ru

Дипломатическое представительство Госуправления по делам туризма КНР (Национальный туристический офис Китая) активно участвует в туристических выставках. Организует рекламные и пресс-туры для представителей российских туроператоров и СМИ, продвигая китайский турпродукт на российском рынке.

КЛАСС ТУР
Россия
БЦ «Столица Нижний» г. Нижний Новгород, ул. Максима Горького, 117, офис 310
Тел.: +7 (831) 278-57-33, 278-57-34
E-mail: bron@classtour-nn.ru
URL: www.52.classtour-nn.ru

Туроператор по внутреннему туризму.

КЛИНСКОЕ МУЗЕЙНОЕ ОБЪЕДИНЕНИЕ
Россия
Московская область, Клин, ул. Гагарина, д. 37/1
Тел.: +7 (496) 245-81-26,
+7 (496) 242-63-91
E-mail: klinmo@yandex.ru
URL: Klin-museum.ru

В состав Клинского музейного объединения входит Краеведческий музей, Выставочный зал им. Ю. В. Карапаева, Доммузей А. П. Гайдара, а также туристско-информационный центр. У нас вы можете не только посетить музеи, но и получить полное информационное и экскурсионное обслуживание на территории Клинского муниципального района.

КЛИНСКОЕ ПОДВОРЬЕ, МУЗЕЙ ЕЛОЧНОЙ ИГРУШКИ
Россия
141600, Московская область, Клин, ул. СтароЯмская, д. 4
Тел.: +7 (49624) 24-034, +7 (916) 246-60-34
E-mail: info@klinvk.ru; klinvk@mail.ru
URL: www.klinvk.ru

Единственный в России музей елочной игрушки «Клинское подворье». Расположен в старинном и очень красивом городе Клин. Музей елочной игрушки состоит из 12 залов, которые расскажут Вам о зарождении и развитии стекольного промысла. Вы попадете в мир с богатой историей елочной игрушки и понаблюдаете за работой мастеров-стеклодувов и художников.

КОГАЛЫМ, МБУ «МУЗЕЙНО-ВЫСТАВОЧНЫЙ ЦЕНТР»
Россия
Когалым. ул. Дружбы Народов, д. 40
Тел.: +7 (34667) 25-123
Факс: +7 (34667) 25-123
E-mail: mvzkogalym@mail.ru
URL: museumkogalym.ru

МБУ «Музейно-выставочный центр» занимается комплектованием материалов о природе, культуре, истории освоения региона, истории города Когалыма. Музеем сформированы коллекции предметов быта, этнографии, изобразительного искусства, которые регулярно демонстрируются в ходе разнообразных выставок как в городе Когалыме, так и за его пределами. Музеем также оказываются информационные и консультационные услуги по городским туристическим маршрутам и турам, экскурсионные услуги.

КОЗЕЛЬСКОЕ БЮРО ПУТЕШЕСТВИЙ И ЭКСКУРСИЙ
Россия
Калужская область, Козельск, ул. Большая Советская, 51
Тел.: +7 (48442) 22-770
E-mail: k_tur@kaluga.ru
URL: www.kozelsktour.ru

КОЗЕЛЬСКОЕ БЮРО ПУТЕШЕСТВИЙ И ЭКСКУРСИЙ – ведущий туроператор по въездному туризму Калужской области – работает уже 30 лет. За эти годы мы зарекомендовали себя как надежный и ответственный партнер, гарантирующий

высокое качество туров по предлагаемым направлениям и имеющий высокую оценку в государственных и профессиональных кругах. Компания неоднократно становилась дипломантом крупнейших российских отраслевых выставок, является лидером профессиональных рейтингов по обслуживанию туристов в калужской области.

КОЛОМЕНСКИЙ МУНИЦИПАЛЬНЫЙ РАЙОН
Россия
140407, г. Коломна, пл. Советская, д 1, 2-й этаж
Тел.: +7 (496) 623-18-93
E-mail: kultura.akrmo@mail.ru
URL: kolomnaregion4you.ru

КОМИТЕТ РЕСПУБЛИКИ МАРИЙ ЭЛ ПО ТУРИЗМУ
Россия
Республика Марий Эл, г. Йошкар-Ола, наб. Амстердам, д. 1
Тел.: (8362) 45-01-00
Факс: (8362) 45-01-00
E-mail: mari-tourism@mail.ru

Комитет Республики Марий Эл по туризму является органом исполнительной власти, осуществляющим реализацию государственной политики в сфере туризма на территории региона.

КОМЯГИН ВЛАДИМИР ПРОКОПЬЕВИЧ, ИП
Россия
184250, Мурманская область, Кировск, район Полярно-альпийского сада-института
Тел.: +7 (921) 510-00-06
E-mail: snowderevnya@mail.ru
URL: snowderevnya.ru

Экскурсионно-туристический центр «Снежная Деревня» – это уникальное сооружение, строящееся исключительно из снега и льда. Посетителей центра заворожат чистота снега и сверкающего льда, согреют теплом ледяные камины, а многочисленные ледовые скульптуры создадут феерию.

КОНКОРД ЭКЗОТИК ВОЯДЖЕС (ЛАНКА) ПВТ ЛТД
Шри-Ланка
КОЛОМБО, 74А, 1/1, ПАРК СТРИТ
Тел.: +94 (11) 2300223/4/5
E-mail: bilal@concordtourslk.com
URL: www.concordtourslk.com

Конкорд Экзотик Вояджес – является принимающей компанией по Шри-Ланке и Мальдивам. Основной девиз компании Конкорд Экзотик Вояджес является: «Ваши заботы должны стать нашими заботами» мы предоставляем качественный сервис по системе 24/7.

КОНОШКИН МИХАИЛ ИВАНОВИЧ, ИП
Россия
Мурманская область, Терский район, пгт Умба
Тел.: +7 (911) 064-24-88
Факс: +7 (815) 595-28-52
E-mail: vil-ma@bk.ru
URL: bazavilma.ru

Рыболовно-охотничья база «Вильма».

КОНТИНЕНТ, БЮРО ПУТЕШЕСТВИЙ
Россия
Псков, Октябрьский пр., 46
Тел.: +7 (811) 229-34-74, +7 (811) 270-07-80
Факс: +7 (811) 229-34-74
E-mail: tourvpskov@yandex.ru
URL: www.pskovcontinent.ru

Туроператор. Прием в Пскове и Псковской области, регулярные сборные туры, корпоративные, школьные программы, экскурсии. Туры в Прибалтику.

КОНТИНЕНТ-ТУР
Россия
Кемерово, ул. Весенняя, 22-56
Тел.: +7 (384) 245-25-70или +7 (903) 909-27-15
E-mail: continent-06@mail.ru
URL: 1continenttur.ru

Ведущий туроператор по внутреннему, детскому туризму и приему в Кемеровской области.

КОСМЕТИКА НОВОСИБИРСКА
Россия
127018, Москва, Сущевский Вал – 13/1-109
Тел.: +7 (926) 170-93-74
E-mail: tatinka1978@mail.ru
URL: www.sekret-beauty.ru

Оптово-розничная продажа натуральной косметики Новосибирского Академгородка НПЛ ООО «ЛН-Косметика», официальный дистрибьютор по России и Европе с 2002 года с правами открывать и продвигать Региональные Центры, с правами торговать по всем видам опта. Эта косметика по праву занимает первые места в мировом рейтинге косметической продукции, отмечена высокими наградами, сертифицирована по международным стандартам. Вы можете убедиться в действенности продукта прямо сейчас на нашем стенде «Косметика Новосибирска».

КОСТРОМА, АДМИНИСТРАЦИЯ ГОРОДА КОСТРОМЫ
Россия
Кострома, ул. Советская, д. 1
Тел.: +7 (4942) 51-65-81
Факс: +7 (4942) 31-34-01
E-mail: ErshovMA@gradkostroma.ru
URL: gradkostroma.ru

Администрация города Костромы является органом местного самоуправления, реализующим право на создание условий для развития туризма в городе Костроме, содействует интеграции города Костромы в российский и международный туристские рынки, способствует развитию внутреннего и въездного туризма.

КОСТРОМСКАЯ ОБЛАСТЬ, ДЕПАРТАМЕНТ КУЛЬТУРЫ КОСТРОМСКОЙ ОБЛ.
Россия
156000, Кострома, ул. Молочная гора, 6А
Тел.: +7 (4942) 31-40-75
Факс: +7 (4942) 31-34-53
E-mail: dkko.@adm44.ru
URL: www.dkko.ru

Содействие по созданию благоприятных условий для развития туризма на территории Костромской области.

КОТЛАС-ТУР, ТУРИСТИЧЕСКАЯ КОМПАНИЯ
Россия
Котлас, ул. Маяковского, д. 9; Архангельск, ул. Поморская, д. 2, оф. 102
Тел.: +7 (921) 077-39-13, +7 (921) 070-14-11
E-mail: lenatur29@mail.ru
URL: kotlastur.ru

Туроператор по внутреннему и въездному туризму. Прием туристов в Архангельской области и Великом Устюге. Автобусные туры по России.

КОТОРОСЛЬ, ГК
Россия

КОЧЕВНИК, ПАРК
Россия
Московская область, Сергиево-Посадский район, Хотьково
Тел.: +7 (963) 610-24-13
E-mail: ae@ethno-park.ru
URL: ethno-park.ru

Этнопарк «Кочевник» – это уникальный этнографический проект под открытым небом, который позволяет всем желающим познакомиться с аутентичными жилищами, бытом, традициями и культурой кочевых народов разных стран.

КРАСНОДАР, МУНИЦИПАЛЬНОЕ ОБРАЗОВАНИЕ ГОРОД КРАСНОДАР
Россия
350000, Краснодар, ул. Красная, 122
Тел.: +7 (861) 259-48-12, +7 (861) 259-49-19
E-mail: adbar@krd.ru
URL: www.tourism.krd.ru

Формирование и продвижение туристического имиджа города Краснодара. Создание условий для развития индустрии туризма.

КРАСНЫЙ БОР, ТУРИСТИЧЕСКИЙ КОМПЛЕКС
Беларусь
211440, Новополоцк, ул. Молодежная, д. 7
Тел.: +375 (29) 8 700 600 , +375 (29) 833 82 79
E-mail: kb@krasny-bor.comkrb@interservice.by
URL: krasniybor.by

«Красный Бор» – это: охотничьи угодья площадью около 100 тыс. га и охотничий вольер – 2000 га; 58 озер, 32 реки, лесные массивы, моренные холмы; современный гостиничный комплекс; идеальные условия для активного отдыха и проведения мероприятий самого разного формата; высокий уровень сервиса и забота о каждом госте.

КРАСНЫЙ ХОЛМ, САНАТОРНЫЙ КОМПЛЕКС
Россия
ул. Волжская, 2, п. Красный холм, Ярославская обл., 150517
Тел.: +7 (485) 243-72-03
URL: www.redholm.ru

«Красный Холм» – один из лучших санаториев центральной России для поклонников природы и активного отдыха. Он расположен в 12 км от Ярославля в живописном месте на берегу великой русской реки Волги. К Вашим услугам мы предлагаем 2 пяти этажных корпуса оснащенных лифтами, 3 коттеджа, ВИП номера в отдельном стоящем доме, ресторан и 2 VIP зала.

КРАСОТА И ЗДОРОВЬЕ, ЖУРНАЛ
Россия
125009, Москва, Тверской бульвар, д. 18, стр. 2
Тел.: +7 (495) 135-40-45
E-mail: marketing@kiz.ru
URL: www.kiz.ru

«Красота&Здоровье» – общепризнанный гид в сфере красоты и эстетической медицины. С 2000 года он помогает женщинам сохранять молодость и поддерживать здоровье. На страницах журнала интересным доступным языком рассказывается об актуальных методиках, применяемых в индустрии косметологии и пластической хирургии, о современных способах диагностики и лечения различных заболеваний, beauty-новинках, правильном питании и диетах, а также об эффективных фитнес-программах.

КРАФТ
Кипр
Тел.: +357 96409616
E-mail: info@craftcyprus.ru
URL: craftcyprus.ru

Клуб Развлекательных Авантюр и Фитнес Туров.

КРУИЗ
Россия
400082, Волгоград, ул. Фадеева, 43
Тел.: (8442) 63-02-02
E-mail: ylia@kruiztur.ru
URL: www.kruiztur.ru

С первых дней работы основным направлением в деятельности фирмы стали круизы по Волге из Волгограда. На арендованных теплоходах мы предлагали своим клиентам следующие маршруты: Волгоград – Астрахань – Волгоград, Волгоград – Саратов – Самара – Волгоград. Уже с 2001 года мы работаем на собственном трехпалубном теплоходе «АЛЕКСАНДР НЕВСКИЙ».

КРУИЗНАЯ КОМПАНИЯ ГАМА
Россия
Нижний Новгород, пр. Ленина, 11, 3 этаж
Тел.: +7 (831) 245-65-65, +7 (800) 555-52-45
E-mail: gama-prim@sinn.ru
URL: www.gama-nn.ru

Нижегородская круизная компания «ГАМА» работает в сфере внутреннего туризма с 1994 года. На сегодняшний день в собственности ГК «ГАМА» девять туристических теплоходов, загородный отель «Волга».

КРУИЗНЫЙ ДОМ «МК»
Россия
117246, Москва, Научный пр-д, д. 17
Тел.: +7 (495) 109-03-33
E-mail: marketing1@mcruises.ru
URL: www.mcruises.ru

Онлайн Мега Магазин круизов. Многопрофильный туроператор, предлагающий онлайн самый широкий ассортимент морских, речных круизов и паромов. Уникальный онлайн поиск компании позволяет бронировать в режиме реального времени круизы и комбинировать их с наиболее выгодными вариантами авиаперелётов из любого города РФ, а также с отелями, трансферами, страховками, визами. Компания первая на рынке внедрила динамическое пакетирование круизов, позволяющее самостоятельно онлайн конструировать пакеты на отдых с круизами для агентств и прямых клиентов по самым конкурентным ценам.

КУБА, МИНИСТЕРСТВО ТУРИЗМА
Куба
119017, Москва, ул. Большая Ордынка, 66
Тел.: +7 (495) 933-79-50
E-mail: cubaturismo@embacuba.ru
URL: www.cubatravel.cu

Минтуризм Кубы стремится развивать стратегию коммерческой и туристической рекламы. Основная цель заключается в продвижении туризма, не только солнца и пляжа, самых известных продуктов страны, но и всех других возможностей, чтобы показать Кубу аутентичным образом: ее люди, природу, фольклор и культуру.

КУЛИКОВО ПОЛЕ, МУЗЕЙ-ЗАПОВЕДНИК
Россия
Тула, пр. Ленина, д. 47
Тел.: +7 (4872) 36-28-34
Факс: +7 (4872) 36-28-34
E-mail: tourism@kulpole.tula.net
URL: www.kulpole.ru

Музей-заповедник «Куликово поле» расположен на юго-востоке Тульской области в 300 км. от Москвы. Музей Куликовской битвы. Мемориал на Красном холме. Гостиница «База экспедиции». Событийные и интерактивные программы для групп и индивидуальных туристов, семейный и корпративный отдых.

КУРОРТ ДУДИНЦЕ
Словакия
962 71, Дудинце, ул. Купельна, 106
Тел.: +421 (45) 5504854
E-mail: rezervacie@kupeledudince.sk
URL: www.kupeledudince.sk/ru

Самое большое богатство Курорта Дудинце – лечебная минеральная вода. Это единственная минеральная вода в Словакии и Центральной Европе, которая одновременно лечит заболевания опорно-двигательного аппарата и сердечно-сосудистой системы, благодаря уникальной комбинации углекислого газа и сероводорода.

КУРОРТ САИРМЕ
Грузия
Богдад, Курорт Саирме
Тел.: +995596404545
Факс: +99532 2404546
E-mail: i.chigladze@sairme.com.ge
URL: www.sairme.com.ge

Курорт саирме это самый большой курорт на территории европы (60 га) и единственный курорт который имеет 6 разновидностей минеральных вод с лечебными свойствами, лечущие 64 разных болезней.

КУРОРТ ТРЕНЧЬЯНСКЕ ТЕПЛИЦЕ
Словакия
914 51, Тренчьянске Теплице, ул. Т.Г.Масарыка, 21
Тел.: +421 (32) 6514760
E-mail: sekretariat@slktn.sk
URL: www.kupele-teplice.sk

Курорт Тренчьянске Теплице относится к самым древним и самым посещаемым курортом Словакии. Курорт специализируется на лечении заболеваний опорно-двигательного аппарата, состоянийпосле операций и травм, хронических ревматических заболеваний и лечение псориаза.

КУРОРТНЫЕ ВЕДОМОСТИ, ЖУРНАЛ
Россия
URL: www.kved.ru

КУРОРТЫ КРАСНОДАРСКОГО КРАЯ
Россия
Краснодар, ул. Орджоникидзе, 41
Тел.: +7 (861) 267-25-34
Факс: +7 (861) 267-25-34
E-mail: mktkk@krasnodar.ru
URL: www.kurortkuban.ru

Орган исполнительной власти Краснодарского края в сфере развития курортов, туризма и олимпийского наследия.

КУТАИССКИЙ ТУРИСТИЧЕСКИЙ ИНФОРМАЦИОННЫЙ ЦЕНТР
Грузия
Кутаиси, ул. Руставели №9 а
Тел.: 0 (431) 247722, +995 595 18 68 18
E-mail: tourism@kutaisi.gov.ge

Кутаисский туристический информационный центр. Открытие 2 мая 2017 года. Юридическое лицо основанное мэрией муниципалитета города Кутаиси. Цель центра повышение узнаваемости города Кутаиси на международном туристическом рынке.

ЛАЧЕ, ТУРБЮРО
Россия
Архангельская область, Каргополь, ул. Акулова, 23
Тел.: +7 (921) 088-35-75
E-mail: lachetur@mail.ru
URL: lachetur.ru

Этнографические, комбинированные, активные и экспедиционные туры по Русскому Северу (Архангельская область, Вологодская, Республика Карелия).

ЛЕНИНГРАДСКАЯ ОБЛАСТЬ, ГБУ ЛЕНИНГРАДСКОЙ ОБЛАСТИ «ИНФОРМАЦИОННО-ТУРИСТСКИЙ ЦЕНТР»
Россия
Санкт-Петербург, улица Смольного, дом 3, офис 2-175, 2-166
Тел.: +7 (812) 576-42-01
E-mail: lentravel@mail.ru
URL: www.lentravel.ru

Реализация региональных программ развития сферы туризма и рекреации Ленинградской области. Осуществление информационно – рекламной деятельности по продвижению регионального туристского продукта на внутренний и международный туристские рынки.

ЛЕНИНСКИЙ МЕМОРИАЛ
Россия
Ульяновск, пл. 100-летия со дня рождения В.И. Ленина, д. 1
Тел.: (8422) 44-19-05
Факс: (8422) 44-19-05
E-mail: ikc@leninmemorial.ru
URL: www.leninmemorial.ru

Деятельность учреждений культуры и искусства, деятельность музеев.

ЛЕСНОЕ, ОТЕЛЬ-ЗАПОВЕДНИК
Россия
249073, Калужская обл, Малоярославецкий р-н, село Недельное, ул. Калужская
Тел.: +7 (495) 005-61-59, +7 (910) 914-64-37
E-mail: sales@lesnoe.ru
URL: lesnoe.ru

Комфортабельный отель-заповедник затерялся в зеленых лесах Калужской области в 120 км от Москвы по Киевскому шоссе на охраняемой территории заповедника. Территория отеля составляет 682 гектара: лесной массив, луга, 11 природных озер. В 6 км. от отеля-заповедника «Лесное» в селе Недельное находится Храм Покрова Пресвятой Богородицы. Если Вы собрались не только отдохнуть, но и эффективно поработать, отель-заповедник «ЛЕСНОЕ» – идеальное место для проведения деловых мероприятий: конференций, семинаров, презентаций, симпозиумов и форумов. Вместительные конференц-залы и переговорные комнаты нашего Бизнес-центра оснащены современной техникой и специальным оборудованием. В распоряжении организаторов: проекторы, флипчарты, кондиционеры, микрофоны, Wi-Fi доступ к сети интернет, а также блокноты и ручки. Мы учли все, чтобы участникам мероприятия было максимально комфортно.

ЛИДЕР КАЗАНЬ, ТУРОПЕРАТОР
Россия
420141, Казань, ул. Минская, д. 12
Тел.: +7 (800) 555-37-58
E-mail: office@to-kazan.ru
URL: www.to-kazan.ru

Туроператор «Лидер Казань» специализируется на внутреннем туризме – основным направлением нашей деятельности является прием в Казани туристов и деловых делегаций.

ЛИНИЯ ПОЛЕТА
Россия
192029, Санкт-Петербург, ул. Ольминского, д. 8, пом. 4Н
Тел.: +7 (812) 4120942
E-mail: mcibulskaya@spblp.ru
URL: spblp.ru

Журнал для авиапассажиров. Издается с 2004 года. Распространяется бесплатно на воздушных судах 14-ти авиакомпаний России (в карманах кресел). Также журнал доступен на стойках в 17 российских аэропортах.
Тираж – 64 тыс. экземпляров. Аудитория одного номера журнала превышает 0,7 млн. чел.

МАГАЗИН ПУТЕШЕСТВИЙ, ТУРОПЕРАТОР
Россия
Москва, ул. Кузнецкий мост, д. 21/5, 1 под., 3 эт.
Тел.: +7 (495) 150-19-99
E-mail: info@magput.ru
URL: www.magput.ru

Туроператор «Магазин путешествий» – лидер экскурсионного туризма в Москве. Компания работает с 1997 года и активно развивает внутренний туризм, создавая авторские уникальные туры по Москве и городам России.
Прием в Москве ведется по оптимально разработанным программам, работаем с туристами на всех популярных языках.

МАЛЫЕ СОЛИ, САНАТОРИЙ
Россия
152263, Ярославская область, Некрасовский район, пос. Строитель
Тел.: +7 (800) 700-35-96
Факс: +7 (48531) 33-117
E-mail: yms_booking@yarhotels.com
URL: yarhotels.com/hotels/yarhotel-malye-soli

Санаторий «Малые Соли» был построен в 1965 г. За время своей работы он принял около 2 млн. гостей. Его уникальность определяется местонахождением на территории сразу трех памятников природы регионального значения: Памятник природы Бор, Памятник природы р. Солоница. Главным целебным фактором санатория является третий Памятник природы – источник высокоминерализованной природной воды, в состав которой входят хлорид натрия и бром. Ее запасы хранятся в подземном озере. Она поступает на поверхность через две скважины длиной 170 м. каждая. Минерализация воды в них – до 68 г/л., что в 1,7 раза больше, чем в Красном море, считающемся самым соленым в мире. На территории санатория «Малые Соли» гостям

предлагается более 15 программ лечения, в том числе, с применением уникальной природной воды.

МАЛЬТИЙСКОЕ УПРАВЛЕНИЕ ПО ТУРИЗМУ
Мальта
117279, Москва, АЯ 75
Тел.: +7 (495) 223-15-06
URL: www.visitmalta.com; www.malta.ru

Мальтийское Управление по туризму занимается продвижением Мальты как туристического направления. MTA проводит рекламно-информационные кампании и оказывает поддержку туристическим фирмам, СМИ, и туристам.

МАРК И ЛЕВ
Россия
Деревня Дворянниново, Заокский Район, Тульская область
Тел.: +7 (495) 132-15-65
E-mail: info@markilev-coop.ru
URL: markilev-coop.ru

Марк и Лев – гастрономический центр Тульской области, объединяющий локаворский ресторан, фермерский кооператив, проект сельского туризма, загородный отель в исторической родине русского агронома А.Т. Болотова, «Болотов. Дача». Мы работаем в тесном партнерстве с музеями-усадьбами В.Д. Поленова и А.Т. Болотова.

МАРКО ПОЛО ГУДАУРИ, ОТЕЛЬ
Грузия
ул. Макашвили 31, Тбилиси 0108
Тел.: +995 (322) 23 77 71
Факс: +995 (322) 20 29 01
E-mail: manager@marcopolo.ge
URL: marcopolo.ge

Горнолыжный курорт.

МАРОККО, НАЦИОНАЛЬНЫЙ ОФИС ПО ТУРИЗМУ
Марокко
101000, Москва, Покровский бульвар, дом 4/17, строение 1, офис 18
Тел.: +7 (495) 771-69-17, +7 (495) 771-69-17
Факс: +7 (495) 771-69-18, +7 (495) 771-69-18
URL: www.visitmorocco.com

Целями работы Представительства MNTO RUSSIA & CIS являются продвижение и реклама марокканского направления на туристических рынках России и СНГ.

МАРОККО, ОФИС ПО ТУРИЗМУ, ПРЕДСТАВИТЕЛЬСТВО В РОССИИ И СНГ
Марокко
1011000, Москва, Покровский бульвар, 4/17, оф. 18
Тел.: +7 (495) 7716918
E-mail: contact@onmt.ru
URL: www.visitmorocco.com

Целями нашего представительства является активное продвижение марокканского направления в России и странах СНГ с помощью организации ознакомительных туров, организации пресс-туров для журналистов; участие в туристических выставках и workshop; помощь туроператорам в продвижении Марокко; организации и помощи в проведение марокканских вечеров, музыкальных, спортивных и ремесленных фестивалей на территории РФ.

МАРТ, ТУРИСТИЧЕСКАЯ КОМПАНИЯ
Россия
300012, Тула, проспект Ленина, д. 77, оф. 300
Тел.: +7 (4872) 31-19-59, 36-19-90
Факс: +7 (4872) 36-12-66
E-mail: tulamart@martt.ru
URL: www.martt.ru

Туроператор по въездному и внутреннему туризму. Предоставление туристических услуг по зарубежным турам. Индивидуальные туры. MICE туризм.

MAPШRUTЫ. КОРПОРАТИВНЫЕ УСЛУГИ, ЕЖЕГОДНИК
Россия
129338, Москва, Вешних Вод, 8, корп. 3, оф. 20
Тел.: +7 (499) 1838056
E-mail: info@marshruty-cs.ru
URL: www.marshruty-cs.ru

Ежегодник по деловому, событийному и корпоративному туризму. Аудитория – руководители компаний, event-, конгресс-, PR – и HR-менеджеры, тревел-координаторы. Издается с 2006 г. на русском и английском языках тиражом 15 тыс. экз.

МАШИНОСТРОИТЕЛЬ, САНАТОРИЙ
Беларусь
247001, Гомельская обл., Гомельский р-н, Ченковский с/с (ур.Чёнки)
Тел.: +375 (232) 98-05-45; +375 (232) 94-14-97; +375 (25) 694-03-52
E-mail: mashinostroitel84@mail.ru
URL: mashinostroitel.by

Санаторий открыт в живописном месте в 1967 году, возле святого места бывшего Свято-Тихвинского монастыря, в смешанном лесу на берегу старого русла р. Сож. (ныне о. Узкое). Функционирует круглый год, рассчитан на 250-300 отдыхающих в один заезд (взрослых, взрослых и детей). Территория санатория составляет 7,4 ГА.

МБ-ПРЕСТИЖ
Россия
Огородный проезд, 8/1
Тел.: +7 (495) 228-47-31
E-mail: info@mbprestige.ru
URL: www.mbprestige.ru

Наша компания предоставляет транспортные услуги: аренда автомобилей с водителем на любое время – от нескольких часов до нескольких дней. В нашем автопарке только автомобили бизнес и представительского класса, большинство автомобилей – это Mercedes-Benz E-class, S-class, V-class, Sprinter, а также автобусы до 49 посадочных мест.

МЕДВЕЖИЙ УГОЛ
Россия

МЕЛИХОВО, ГОСУДАРСТВЕННОЕ АВТОНОМНОЕ УЧРЕЖДЕНИЕ КУЛЬТУРЫ МОСКОВСКОЙ ОБЛАСТИ «ГОСУДАРСТВЕННЫЙ ЛИТЕРАТУРНО-МЕМОРИАЛЬНЫЙ МУЗЕЙ-ЗАПОВЕДНИК А.П. ЧЕХОВА «МЕЛИХОВО»»
Россия
142326, Московская область, Чеховский район, село Мелихово
Тел.: +7 (499) 941-03-13
E-mail: melikhovo_npo@mail.ru
URL: www.chekhovmuseum.com

Литературно-мемориальный музей-заповедник.

МЕРИДИАН, КОНГРЕСС-ОТЕЛЬ
Россия
Мурманск, ул. Воровского 5/23
Тел.: 8 (815 2) 288-650, 8 (815 2) 288-800
Факс: 8 (815 2) 288-887
E-mail: meridian@meridian-hotel.ru
URL: www.meridian-hotel.ru

Конгресс-отель «Меридиан», почитая многолетние традиции гостеприимства, вот уже более 35 лет радушно принимает гостей города. Ставя во главу угла развитие и совершенствование, «Меридиан» идет в ногу со временем и стремится предоставлять услуги на самом высоком уровне. На чем бы ни остановили свой выбор гости «Меридиана» – на одноместном или двухместном номере, люксе или VIP-апартаментах, они не разочаруются в принятом решении. Прямая телефонная связь с любой из стран мира, прием международных телепрограмм и всех российских каналов, современная видеотехника, выход в Интернет для персонального компьютера, ванная комната с туалетными принадлежностями – вот неполный перечень того, что находится в распоряжении каждого гостя. В этом уютном и стильном доме Вам будет по-настоящему комфортно. Современный дизайн интерьеров прекрасно сочетается с достижениями современных технологий, без которых уже немыслимо создать настоящий уют и комфорт. В связи с этим большое внимание было уделено техническому переоснащению отеля в соответствии с международными стандартами, включая модернизацию системы пожарной безопасности, установку новых электронных замков, внедрение современной системы управления гостиницей. Отель «Меридиан» расположен в самом сердце города Мурманска, на центральной площади «Пять углов». Специальный номер Люкс Свадебный дарит молодоженам города и области возможность насладиться высококачественным сервисом и оригинальным дизайном. Это единственный за полярным кругом дизайнерский тематический номер. Благодаря удобному расположению, Вы окажетесь в центре деловой и культурной жизни города. В непосредственной близости от отеля расположены театры, кинотеатры, музеи, выставочные залы, а также спортивно-оздоровительные центры. Также Вас покорит большое количество фирменных магазинов, стильных баров, ресторанов и ночных клубов, находящихся рядом с отелем, качество обслуживания в которых удовлетворит самый взыскательный вкус. Уровень сервиса, широкий спектр услуг, дружественная теплая атмосфера сделает Ваш визит эффективным и незабываемым.

МИНИСТЕРСТВО КУЛЬТУРЫ И ТУРИЗМА ПЕНЗЕНСКОЙ ОБЛАСТИ
Россия
Пензенская область, 440026, г.Пенза, ул. Красная, 71
Тел.: +7 (8412) 56-57-22, 56-63-09
E-mail: otobl@mail.rupnzturizm@gmail.com
URL: www.welcome2penza.ru

Туризм.

МИНИСТЕРСТВО КУЛЬТУРЫ МОСКОВСКОЙ ОБЛАСТИ
Россия
Москва, ул. Кулакова, д. 20, стр. 1, бизнес-центр «Орбита-2», 9-й этаж (станция метро «Строгино»)
Тел.: +7 (498) 602-84-88
E-mail: 84986028488@mosreg.ru; mincult@mosreg.ru
URL: mk.mosreg.ru

Московская область будет представлена консолидированным стендом, на котором разместятся: загородные отели, гостиницы, дома отдыха, туристские фирмы, туристско-информационные центры «Подмосковье», музеи, предприятия народных промыслов, а также крупные туристские проекты 2017 года.

МИНИСТЕРСТВО КУЛЬТУРЫ НИЖЕГОРОДСКОЙ ОБЛАСТИ
Россия
Нижний Новгород, Кремль, корпус 10
Тел.: +7 (831) 435-60-60
Факс: +7 (831) 435-60-61
E-mail: official@kult.kreml.nnov.ru
URL: www.nnwelcome.ru

Развитие туризма в Нижегородской области. ГБУ НО «Нижегородский туристско-информационный центр» – содействие в продвижении нижегородского туристского продукта на российский и международный рынки туристских услуг.

МИНИСТЕРСТВО КУЛЬТУРЫ СТАВРОПОЛЬСКОГО КРАЯ
Россия
Ставрополь, ул. Булкина, 17
Тел.: +7 (8652) 26-15-16
Факс: +7 (8652) 26-16-60
E-mail: mksk@stavregion.ru
URL: stavtourism.ru

Министерство культуры Ставропольского края является органом исполнительной власти курирующий развитие туристской отрасли в Ставропольском крае. Министерство мероприятия по развитию и продвижению санаторно-курортного и туристско-рекреационного потенциала на внутреннем и международных туристских рынках.

МИНИСТЕРСТВО КУЛЬТУРЫ ТУЛЬСКОЙ ОБЛАСТИ
Россия
300041, г. Тула, пр. Ленина, д. 2
Тел.: +7 (4872) 56-90-08
E-mail: culture@tularegion.ru
URL: culture.tularegion.ru

Региональный орган исполнительной власти, к полномочиям которого относится развитие культурно-познавательного туризма в Тульской области. Основные направления деятельности: координация глобальных федеральных проектов «Русские усадьбы», «Большая Засечная черта», взаимодействие с субъектами туриндустрии по вопросам разработки турпродуктов в сегменте культурно-познавательного туризма, развития малых исторических городов Тульской области, популяризация народных художественных-промыслов и т.д..

МИНИСТЕРСТВО РОССИЙСКОЙ ФЕДЕРАЦИИ ПО ДЕЛАМ СЕВЕРНОГО КАВКАЗА
Россия
Трубниковский пер., 19, Москва, 121069
Тел.: +7 (495) 694-03-53
E-mail: info@minkavkaz.gov.ru
URL: www.minkavkaz.gov.ru

Федеральное Министерство, на выставке занимается продвижением регионального туристического продукта.

МИНИСТЕРСТВО ТРАНСПОРТА И СТРОИТЕЛЬСТВА СЛОВАЦКОЙ РЕСПУБЛИКИ
Словакия
Словацкая Республика, 810 05 г. Братислава, Наместие Слободы 6
Тел.: +421 2-5949-4111
E-mail: info@mindop.sk
URL: www.mindop.sk; www.slovakia.travel

Министерство транспорта и строительства Словацкой Республики специализируется в своей деятельности также на маркетинге и продвижении туризма Словацкой Республики на государственном уровне.

МИР БЕЗ ГРАНИЦ
Россия
Москва, ул. Маши Порываевой, д. 7. стр. А, оф. 605, 606
Тел.: +7 (495) 181-01-15
Факс: +7 (495) 181-01-15
E-mail: kamilyanova@visit-russia.ru
URL: www.visit-russia.ru

С 2014 года по инициативе и при поддержке Туристической ассоциации «Мир без границ» реализуется проект China Friendly (Чайна Френдли). China Friendly (Чайна Френдли) – это масштабный проект, охватывающий предприятия туристического сервиса, такие как гостиницы, рестораны, музеи, развлекательные центры, а также компании, оказывающие туристические и экскурсионные услуги.

МИР БЕЗ ГРАНИЦ, ТУРИСТИЧЕСКАЯ АССОЦИАЦИЯ
Россия
105066, Москва, ул. Ольховская, д. 4/1, офис 321
Тел.: +7 (495) 181 1501
E-mail: info@visit-russia.ru
URL: www.visit-russia.ru

Туристическая ассоциация «Мир без границ» – это профессиональное объединение в сфере российско-китайского туризма, в которое входят свыше 170 компаний, работающих на китайском направлении. Сегодня в объединении состоят организации, представляющие 27 регионов России – от Калининграда до Камчатки.

МИР, ТУРКОМПАНИЯ, ООО
Россия
191186, Санкт-Петербург, Невский пр., д. 11/2, оф. 1
Тел.: +8 (800) 100-58-29
Факс: +7 (812) 315-30-01
URL: www.mirtc.ru

ТУРКОМПАНИЯ МИР – оператор с 1992 г. Сборные, индивидуальные и групповые туры в Петербург, в Москву и по Золотому кольцу, бронь гостиниц: Петербург, Москва, города Зол. кольца. Речные круизы Валаам, Кижи.
Организация конференций, семинаров. Экскурсионное обслуживание организаций.

МОЛОДЕЖНЫЙ, ОТЕЛЬ
Россия
Москва, Дмитровское ш., д. 27, корп. 1
Тел.: +7 (499) 977-31-55, +7 (495) 782-90-00
Факс: +7 (499) 977-35-01
E-mail: ruzankina@hcm.ru
URL: www.hcm.ru

Гостиничный комплекс «Молодежный» – это современный отель универсального назначения. В течение многих лет комплекс принимает гостей из разных стран мира. Здесь созданы прекрасные условия для туристов и бизнесменов, спортсменов, молодежи, школьников и семейных пар.

МОСКОВСКИЙ ГОСУДАРСТВЕННЫЙ ОБЪЕДИНЕННЫЙ МУЗЕЙ ЗАПОВЕДНИК
Россия
115487, Москва, проспект Андропова, 39
Тел.: +7 (499) 616-66-40
E-mail: mgomz2008@yandex.ru
URL: mgomz.ru

Московский государственный объединенный историко-архитектурный и природно-ландшафтный музей-заповедник был создан в 2005 году. Музей-заповедник объединяет усадьбу «Коломенское», расцвет которой пришелся на средневековье, усадьбу «Измайлово» – знаменитую загородную резиденцию русских царей и Люблино – усадьбу рубежа XVIII-XIX веков дворянства.

МОСКОУ КАНТРИ КЛАБ
Россия
143430, Московская область, Красногорский район, пос. Нахабино-1
Тел.: +7 (495) 252-02-02, 626-59-11
Факс: +7 (495) 626-59-21
E-mail: reception@mcc.co.ru
URL: www.moscowcountryclub.ru

Курорт европейского уровня «Moscow Country Club» расположен в 13 км от МКАД по Волоколамскому шоссе, на Северо-Западе Подмосковья. Территория «Moscow Country Club», площадью более 120 га, окружена живописными лесами, березовыми рощами и чистейшими озерами. На территории курорта расположены гостиница, элитные коттеджы и таунхаусы, спортивный комплекс, рестораны, гольф-клуб и 18-луночное профессиональное гольф-поле, салон красоты, теннисные корты, конюшня.

МОС-ТУР, ТУРОПЕРАТОР
Россия
Москва, ул. Мясницкая, 40, стр. 1, офис 221
Тел.: +7 (495) 989-41-11, +7 (495) 642-33-54
E-mail: zakaz@mos-tour.moscow
URL: mos-tour.moscow

Внутренний и международный въездной туризм. Детский и школьный туризм. Прием в Москве (экскурсионная программа, размещение, питание). Визовая поддержка.

МУЗЕЙ ИСТОРИИ КОСМОДРОМА БАЙКОНУР, ГОСУДАРСТВЕННОЕ БЮДЖЕТНОЕ УЧРЕЖДЕНИЕ
Россия
468320, г. Байконур ул. Пионерская, д. 16
Тел.: +7 (336) 225-06-20
Факс: +7 (336) 225-06-20
E-mail: spacemuseum@rambler.ru
URL: www.museum-baikonur.ru

Экспозиция представлена в четырех залах: – зал трудовой и боевой славы космодрома; – зал истории развития ракетно-космической техники и освоения космического пространства; – этнографический; – выставочный Услуги: – обзорные, тематические экскурсии по музею; – экскурсионное сопровождение по достопримечательностям города; – экскурсионное сопровождение по космодрому; – экскурсионное сопровождение на мемориальный комплекс «Коркыт». Сувенирная продукция: футболки, диски, значки, ручки, магниты, брелоки, календари и др.

МУЗЕЙ СОВРЕМЕННОГО ЮВЕЛИРНОГО ИСКУССТВА
Россия
п. Красное-на-Волге, ул. Советская, д. 49
Тел.: +7 (910) 192-21-29
E-mail: welcome@krasnoselsk.ru
URL: turalmaz.ru

ТД «Алмаз-Холдинг» представляет туристический проект «Ювелирные традиции высшей пробы». Коллекция уникального ювелирного музея, ювелирный мастер-класс, изготовление сувенира своими руками, уютная гостиница, конные прогулки, экскурсии.

МУЗЕЙ СЫРА
Россия
Кострома, ул. Чайковского, 19
Тел.: +7 (4942) 64-14-44
URL: музейсыра.com

Новый музей в центре Костромы с интерактивной экспозицией, посвященной истории сыроделия.

МУЗЕЙНО-ВЫСТАВОЧНЫЙ ЦЕНТР, МБУ Г. КОГАЛЫМА
Россия
ХМАО – Югра, г. Когалым, ул. Дружбы Народов, 40 «А»
Тел.: 8/34667/2-88-58
E-mail: turizmkogalym@mail.ru
URL: museumkogalym.ru

Центр существует с 1 июля 2011 года. Он возник в результате слияния двух муниципальных бюджетных учреждений: «Краеведческий музей» и «Музей изобразительных искусств». Со дня своего основания он является структурным подразделением Управления культуры и молодёжной политики Администрации города. Учреждение действует на основании Устава. Цель и задачи деятельности Учреждения: выявление, собирание и хранение музейных предметов и музейных коллекций в сфере историко-культурного и природного наследия Ханты-Мансийского автономного округа – Югры; изучение, экспонирование и публикации музейных предметов и музейных коллекций; осуществление просветительской и культурной деятельности. Основные направления деятельности: Выявление и сбор, хранение и экспонирование музейных предметов и музейных коллекций. Отражение и популяризация музейными средствами истории города и края. Осуществление просветительской и образовательной деятельности. Комплектация коллекций и пополнение фондов. Музейно-выставочный центр является подарком городу и горожанам от ООО «ЛУКОЙЛ – Западная Сибирь». Куратором проекта являлась Виктория Некрасова, руководитель центра по информационному обеспечению и связям с общественностью ООО «ЛУКОЙЛ – Западная Сибирь». В числе авторов концепции – народный художник Украины Анатолий Гайдамака, заместитель директора Центрального музея Вооружённых сил города Москвы Сергей Есипов и член Союза художников России, профессор, декан факультета декоративно-прикладного искусства Московского государственного художественно-промышленного университета – Людмила Никитина. Также в создании и монтаже экспозиции непосредственное участие приняли сотрудники музейно-выставочного центра, общественные организации и все заинтересованные жители города.

МУЗЕЙНО-ТУРИСТИЧЕСКИЙ ЦЕНТР ГОРОДА ЧЕБОКСАРЫ
Россия
Чебоксары, бульвар Купца Ефремова, 16
Тел.: +7 (800) 200-71-87
E-mail: tic-cheb@mail.ru
URL: visitvolga.ru

ТИЦ города Чебоксары Молодая и амбициозная команда! Старт работы обозначен июлем 2016 года и уже к августу мы запустили туристические троллейбус и автобус, визит центр с продажей сувениров сделанных руками местных ремесленников и туристическую программу лояльности. А через 2 месяца взяли серебро национальной премии Russian Event Award среди ТИЦ РФ.

МЫШКИНСКИЙ ЦЕНТР ТУРИЗМА
Россия
Ярославская область, Мышкин, ул. Никольская, 18а
Тел.: (48544) 2-27-77
E-mail: myshkinsvetlana@rambler.ru
URL: myshkintour.ru

НА СЕМИ ХОЛМАХ, БЮРО ПУТЕШЕСТВИЙ
Россия
ул. Тверская-Ямская, д. 18
Тел.: +7 (495) 741-11-14, +7 (495) 621-30-05, +7 (800) 707-45-11, +7 (495) 225-33-50
E-mail: on7hills@mail.ru
URL: na7xolmax.ru; 7deti.ru

Внутренний туризм.

НАТАЛИ – ТУР
Россия
Великий Новгород, Воскресенский бульвар д. 4, офис 216
Тел.: +7 (800) 700-90-67
Факс: +7 (816) 222-11-71
E-mail: natalie-tour@yandex.ru
URL: туры53.рф

Туроператор «Натали-Тур» предоставит Вам возможность почувствовать вкус путешествий и увидеть весь мир. Наша компания применяет самые новые технологии по оказанию туристических услуг. Все наши услуги официально зарегистрированы – мы работаем только по договорам, что позволит вам не беспокоится о благополучии и высоком уровне качества вашего отдыха. Наш сервис не оставит равнодушным даже самого требовательного и взыскательного клиента. Основной наш девиз – ИНДИВИДУАЛЬНЫЙ ПОДХОД К КАЖДОМУ КЛИЕНТУ! Именно благодаря ему мы заслужили признание на рынке и завоевали доверие наших клиентов, многие из которых стали нашими постоянными клиентами. Все наши работники – профессионалы своего дела, которые помогут вам с максимальной выгодой для вас и в кратчайшие сроки осуществить выбор тура. Обращаясь к нам вы экономите свое время, деньги и избавляетесь от ненужных хлопот и получаете именно тот отдых о котором Вы так давно мечтали! Благодаря знаниям и профессионализму наших специалистов Вы сможете восхититься красотами самых прекрасных уголков нашей планеты. Испытать восхищение и ощутить радость от открытия новых стран и культур. Услышать музыку природы и понять язык старины. Мы помогаем людям отвлечься от повседневной заботы и встать выше над рутиной проблем. Путешествия по миру – это то, что мы можем Вам предложить. В наших силах дать вам возможность ощутить в полной мере бирюзу моря и его лазурную глубину, почувствовать запах солнца и магию святых мест.

НАТАЛИ ТУРС
Россия
123001, Москва, ул. Садово-Кудринская, д. 25
Тел.: +7 (800) 700-17-71
URL: www.natalie-tours.ru

«Натали Турс» – многопрофильная туроператорская компания с безупречной репутацией на российском рынке выездного туризма.

НАЦИОНАЛЬНАЯ СИСТЕМА БРОНИРОВАНИЯ
Россия
Ставропольский край, Пятигорск, ул. Воровского, 20, стр. 2
Тел.: +7 (7933) 31-33-03, +7 (800) 333-08-05
Факс: +7 (7933) 31-33-01
E-mail: info@nsb.su
URL: nsb.su

Тур оператор по внутреннему и въездному туризму. С 2011 года разрабатывает и внедряет систему онлайн-бронирования полностью ориентированной на Российский рынок по санаторно-курортному отдыху и лечению, отдыху на горнолыжных и морских курортах. Осуществляет бронирование отелей санаториев пансионатов баз отдыха на всей территории России.

НАЦИОНАЛЬНЫЕ ПАРКИ ТАНЗАНИ
Танзания, Объединенная Республика
ARUSHA, TANAPA BUILDING, DODOMA ROAD, P.O BOX 3134
Тел.: +255 (27) 2503471, +255 (27) 2504082
URL: www.tanzaniaparks.com

16 национальных парков Танзании были организованы для сохранения богатого природного наследия и создания условий для сохранения местной фауны и флоры.

НАЦИОНАЛЬНЫЙ ТУРИСТИЧЕСКИЙ СОЮЗ
Россия
Москва, Красная площадь, д. 1
Тел.: +7 (925) 781-70-51
E-mail: ntu-service@mail.ru
URL: www.russiantouristunion.ru

НАЦИОНАЛЬНЫЙ ТУРИСТИЧЕСКИЙ СОЮЗ – это единая коммуникационная платформа, объединяющая все заинтересованные в эффективном развитии туризма стороны: регионы РФ, инвесторов, туроператоров, профессиональных участников индустрии гостеприимства, общественные организации, экспертов.

НЕЛЬСОН, ЙОШКАР-ОЛА
Россия
424036, Йошкар-Ола, ул. Красноармейская, д. 46
Тел.: +7 (836) 250-04-03
E-mail: nelsontravel@mail.ru
URL: www.nelsontravel.ru

Туроператор по внутреннему и выездному туризму, реестровый номер МВТ 016056, опыт работы с 2007 г. Предлагаем различные экскурсионные программы для взрослых и детей, образовательные туры для школьников. Этнографические, культурно-познавательные. оздоровительные, паломнические, индивидуальные и групповые туры.

НИАГАРА-ТУР
Россия
420044, Казань, ул. Ямашева, д. 38, офис 130
Тел.: +7 (843) 290-26-07, 521-49-44
E-mail: niagara-tour@mail.ru
URL: www.niagaratour.ru

Мы зарекомендовали себя как надежные деловые партнеры с дифференцированным подходом к каждому клиенту, тем самым завоевав достойное место на рынке качественных услуг. Мы стараемся привнести на рынок туристических услуг, весь свой опыт, умение и знания, накопленные за годы работы в таком не простом и динамично развивающемся направлении.

НИЖЕГОРОДСКИЙ ТУРИСТСКО-ИНФОРМАЦИОННЫЙ ЦЕНТР
Россия
Нижний Новгород, Нижневолжская набережная, 16
Тел.: +7 (831) 230-30-38
E-mail: info@nnwelcome.ru
URL: nnwelcome.ru

Основная задача туристско-информационного центра – создание максимально комфортной информационной среды для гостей и жителей города и области.

НИКА ТУРОПЕРАТОР
Россия
Москва, ул. Садовая-Спасская, дом 21/1, 23 этаж
Тел.: +7 (495) 232-10-92, +7 (812) 702-72-00, +7 (800) 505-64-52
Факс: +7 (812) 702-72-00
E-mail: river@nikatravel.ru
URL: www.nikatravel.ru

Круизный туроператор НИКА (с 1993 года) – безусловный лидер круизов по рекам Европы с русскими группами. 85 отправлений в год с русскими группами. Круизы по европейским рекам от 379 евро. Круизы по рекам Сибири: по рекам Обь и Иртыш на теплоходе РЕМИКС; по Енисею на теплоходе КУПРИЯН. Круизы по водным путям республики Беларусь на новом теплоходе БЕЛАЯ РУСЬ. Морские круизы на круизных мега-яхтах с экипажем, говорящем по-русски.

НОВГОРОДСКАЯ ОБЛАСТЬ, ДЕПАРТАМЕНТ КУЛЬТУРЫ И ТУРИЗМА НОВГОРОДСКОЙ ОБЛАСТИ
Россия
173007, Великий Новгород, ул. Б.Власьевская, д. 3
Тел.: +7 (8162) 77-22-40, 77-33-48
Факс: +7 (8162) 77-22-41
E-mail: tourismnov@mail.ru
URL: tourismnov.natm.ru

Департамент культуры и туризма Новгородской области, Региональный орган исполнительной власти в сфере культуры и туризма.

НОВОРОССИЙСК, АДМИНИСТРАЦИЯ МУНИЦИПАЛЬНОГО ОБРАЗОВАНИЯ ГОРОД НОВОРОССИЙСК, ОТДЕЛ ПО КУРОРТАМ И ТУРИЗМУ
Россия
353913, Новороссийск, проспект Ленина, д. 55
Тел.: +7 (861) 763-23-32
Факс: +7 (861) 763-23-32
E-mail: kurort_nvrsk@mail.ru
URL: admnvrsk.ru/podrazdeleniya/otdely/otdel-po-razvitiju-sanatorno-kurortnoj-sfery-i-turizma

Формирование современной высокоэффективной туристской индустрии в г. Новороссийске и системы местного регулирования и управления ею.

НОВЫЙ БЕРЕГ, ОТЕЛЬ ЯХТ-КЛУБ
Россия
141032, Московская обл., Мытищинский р-н, д. Болтино, ул. Верхняя Прибрежная, вл. 10, стр. 1
Тел.: +7 (495) 956-65-23, +7 (495) 956-37-74
E-mail: info1@grk-nb.com
URL: www.grk-novybereg.ru

Отель Яхт-клуб Новый Берег расположен на живописном берегу Пироговского водохранилища, в 9-ми километрах от Москвы. Отель представляет собой уникальную площадку для проведения банкетов, корпоративного отдыха и торжеств, это идеальное место, где можно совместить бизнес с отдыхом на природе.

НОВЫЙ ИЕРУСАЛИМ, ГБУК МО МУЗЕЙНО-ВЫСТАВОЧНЫЙ КОМПЛЕКС
Россия
143500, Московская область, Истринский р-н, г.о. Истра, г. Истра, Ново-Иерусалимская набережная, д. 1
Тел.: +7 (498) 314-02-36
E-mail: info@njerusalem.ru
URL: njerusalem.ru

Один из крупнейших региональных музеев, связанный судьбами с уникальным памятником подмосковной Палестины – Воскресенским Ново-Иерусалимским монастырем.

НОВЫЙ ИСТОЧНИК, САНАТОРИЙ
Россия
160548, Вологодская область, Вологодский район, пос. Новый источник
Тел.: +7 (8172) 23-93-33
E-mail: zakaz@ist35.ru
URL: www.istochnik35.ru

В «Новом источнике» санаторно-курортное лечение получают пациенты с болезнями нервной системы, пищеварительной системы, системы кровообращения, костно-мышечной и соединительной ткани, эндокринной системы, аллергическими заболеваниями, заболеваниями дыхательной системы, кожи, урологическими и офтальмологическими заболеваниями.

ОРБИТА-2, ФГБУ РВЦ
Россия
Московская область, Солнечногорский р-н, д. Толстяково
Тел.: +7 (495) 994-06-45, +7 (917) 506-78-79
E-mail: orbita2@yandex.ru
URL: www.orbita-2.ru

В медицинском центре санатория проводится лечение заболеваний: – Желудочно-кишечного тракта (ЖКТ); – Органов дыхания; – Заболеваний опорно-двигательного аппарата; – Сердечно-сосудистой системы. Отдых для детей. Путевка выходного дня Спа программа.

ОСТРОВ-ГРАД СВИЯЖСК, ГОСУДАРСТВЕННЫЙ ИСТОРИКО-АРХИТЕКТУРНЫЙ И ХУДОЖЕСТВЕННЫЙ МУЗЕЙ-ЗАПОВЕДНИК
Россия
422520, Республика Татарстан, с. Свияжск, ул. Московская, 6
Тел.: +7 (917) 265-65-47
Факс: +7 (843) 264-74-64
E-mail: ostrov_tour@mail.ru
URL: www.ostrovgrad.org

Музей-заповедник «Остров-град Свияжск».

ОТДЕЛ ТУРИЗМА ПОСОЛЬСТВА ИСПАНИИ TURESPAÑA
Испания
Москва, Тверская 16, офис А 601
Тел.: +7 (495) 935-83-97
Факс: +7 (495) 935-83-97
E-mail: moscu@tourspain.es
URL: spaininfo

Отдел Туризма Посольства Испании является частью Испанского Института Туризма (TURESPAÑA), подведомственного Министерству энергетики, туризма и цифровых технологий Испании, а также частью Посольства Испании в РФ. Функции Отдела Туризма Посольства Испании: – Национальное представительство по туризму. – Продвижение Испании как туристического направления на российском рынке. – Развитие сотрудничества с автономными сообществами, местными властями в программах по продвижению испанского туристического продукта. – Участие в выставках. – Связь с общественностью и прессой. – Информационная поддержка для профессионалов и частных лиц. Деятельность Отдела Туризма Посольства Испании распространяется на территорию России и других стран СНГ.

ОТДЫХ В РОССИИ
Россия
127006, Москва, ул. Тверская, д. 18, корп. 1, офис 806
Тел.: +7 (495) 6500283
Факс: +7 (495) 6502826
E-mail: rating@rustur.ru
URL: www.rustur.ru

«Отдых в России» – первый и единственный в России глянцевый журнал о внутреннем и въездном туризме. Журнал выходит с 2003 года. За это время издание получило широкую известность и пользуется заслуженным авторитетом в среде представителей турбизнеса, руководителей федеральных и региональных органов управления туризмом, читателей, интересующихся возможностями отдыха на территории России и стран СНГ. В 2007 и 2015 годах журнал стал победителем конкурса «Золотой фонд прессы», в 2010 – лауреатом Национальной туристской премии им. Ю. Сенкевича.

ОТЕЛЬ, ЖУРНАЛ
Россия
121170, Москва, Поклонная улица, д. 11, стр. 1, оф. 201
Тел.: +7 (495) 961-42-41
E-mail: 9614241@gmail.com
URL: www.hotelline.ru

Наиболее известное российское издание по гостиничному бизнесу с эксклюзивным содержанием, которое нельзя получить из других источников. Издается с 1997 года. Максимальный охват профессиональной аудитории практически во всех городах России. Участник и спонсор многих профильных мероприятий.

ОТЕЛЬ-ТУР
Россия
160031, Вологда, ул. Октябрьская, д. 25
Тел.: (8172) 76 05 30
Факс: (8172) 76 05 30
E-mail: hotel_tour@mail.ru
URL: www.hotel-tour.ru

Фирма «Отель Тур» работает на туристическом рынке уже 15 лет, успешно совмещая в своей деятельности прием на территории Вологодской области групповых и индивидуальных туристов, корпоративное обслуживание, проведение конференций и семинаров, а так же организацию отдыха вологжан в любой точке мира: пляжный отдых, круизы и экскурсионные туры в экзотические страны. Главный принцип в работе организации – индивидуальный подход к каждому туристу. Здесь с радостью дадут ценные советы и составят разнообразную программу любому заказчику в соответствии с его пожеланиям и бюджетом. Фирма «Отель Тур» создана на базе большого гостинично-развлекательного комплекса, поэтому может предложить гостям Вологды не только максимально комфортабельное размещение в гостиницах «Спасская» и «Атриум», но и возможность не выходя из отеля заказать экскурсию в любой уголок области: монастыри, старинные села с их неповторимым северным колоритом и просто природная красота нашего края не оставляют никого равнодушными. Путешествия для сотрудников «Отель Тур» – это не только работа, но и образ жизни, и состояние души. А высокое качество сервиса – главный принцип деятельности. Поэтому многие гости, воспользовавшись услугами компании один раз, возвращаются сюда снова и снова.

ПАЛОМНИЧЕСКИЙ ЦЕНТР СВЯТО-ТРОИЦКОЙ СЕРГИЕВОЙ ЛАВРЫ
Россия
Московская область, Сергиев Посад, пр. Красной Армии, 131
Тел.: +7 (496) 541-56-59
E-mail: kazna@lavra.ru
URL: stsl.ru

Прием паломников и туристов.

ПАНОРАМА, ИЗДАТЕЛЬСКИЙ ДОМ
Россия
127015, Москва, Бумажный проезд, 14с2
Тел.: +7 (495) 274-22-22
E-mail: reklama@panor.ru
URL: www.panor.ru

Издательский Дом «ПАНОРАМА» (в его составе 18 отраслевых издательств) специализируется на выпуске деловых и научно-практических журналов для профессионалов в области промышленности, строительства, здравоохранения, сервиса, юриспруденции, экономики, ВЭД, торговли, транспорта и сельского хозяйства.

ПАТРИАРШИЙ САД, СТАНЦИЯ ЮНЫХ НАТУРАЛИСТОВ, Г. ВЛАДИМИРА
Россия
600000, Владимир, ул. Козлов Вал, д. 5
Тел.: +7 (4922) 32-36-80
Факс: +7 (4922) 32-36-80
E-mail: vgsyn@edu.vladimir-city.ru
URL: patsad.ouvlad.ru

Дополнительное образование детей естественнонаучной направленности.

ПАТРИОТ, ВОЕННО-ПАТРИОТИЧЕСКИЙ ПАРК КУЛЬТУРЫ И ОТДЫХА ВООРУЖЁННЫХ СИЛ РОССИЙСКОЙ ФЕДЕРАЦИИ
Россия
Московская область, Минское шоссе, 57 км
Факс: +7 (495) 693-18-87
E-mail: info@patriotp.ru
URL: patriotp.ru

Парк «Патриот» в Кубинке разместится на площади более 5 тысяч гектаров. Это: действующая военная инфраструктура, вооружения, военная и специальная техника в сочетании с интерактивными композициями, музейными экспонатами, деловыми, выставочными, культурно-развлекательными и гостиничными комплексами.

ПАТРИОТ, НЕКРАСОВСКИЙ РАЙОНЪ
Россия
Ярославская область, Некрасовский район, п. Некрасовское, ул. Советская, д. 73
Тел.: +7 (909) 280-48-11
E-mail: mbu_patriot@mail.ru

ПЕРМСКИЙ КРАЙ, ГАУ ПЕРМСКОГО КРАЯ «ТУРИСТСКИЙ ИНФОРМАЦИОННЫЙ ЦЕНТР»
Россия
Пермь, ул. Ленина, д. 39
Тел.: +7 (342) 214-10-80
E-mail: info@visitperm.ru
URL: www.visitperm.ru

Пермский край богат уникальными историческими объектами и яркими культурными событиями. Для того, чтобы быстро сориентироваться при выборе развлечений и места отдыха, в крае был создан Туристский информационный центр. Туристский информационный центр – отличный советник, как интересно и увлекательно провести время в городе Перми и Пермском крае.

ПЕРСОНА ГРАТА
Россия
420012, Казань, ул. Маяковского, 24а
Тел.: +7 (843) 299-42-64, +7 (843) 299-43-40
Факс: +7 (843) 264-25-73
E-mail: tour@pgrata16.ru; welcome@pgrata16.ru
URL: www.visitkazan.ru

Компания «Персона Грата» существует на туристическом рынке с 1998 года. Главное направление нашей деятельности – прием российских и иностранных граждан в г. Казани.

ПЕТРОВСКАЯ АКВАТОРИЯ, МУЗЕЙ-МАКЕТ СПБ
Россия
191186, Санкт-Петербург, ул. Малая Морская, д. 4/1
Тел.: +7 (812) 416-18-18, +7 (921) 933-41-52
E-mail: info@peteraqua.ru
URL: peteraqua.ru

Музей-макет «Петровская Акватория» – первый масштабный исторический макет в Санкт-Петербурге и России площадью 500 кв.метров. Экспозиция музея представляет собой научную реконструкцию наиболее значимых достопримечательностей Петербурга и пригородов, связанных с морской историей Северной столицы и историей создания российского флота.

ПЕТРОТУР, ТУРОПЕРАТОР
Россия
Санкт-Петербург, ул. Смолячкова, д. 12, корп. 2, оф. 304
Тел.: +7 (812) 640-67-07
Факс: +7 (812) 640-67-03
E-mail: petrotour@sp.ru
URL: www.petrotour.ru

Туроператор местного и детского туризма в Санкт-Петербурге.

ПЕТРОТУР, ТУРОПЕРАТОР, СПБ
Россия
Санкт-Петербург, ул. Смолячкова, д. 12, корп. 2, офис 304
Тел.: (812) 640-67-07, +7 (800) 555-58-12
Факс: (812) 640-67-07
E-mail: uroki@petrotour.rupetrotour@sp.ru
URL: www.uroki-lenobl.ru

- *Участие в образовательных федеральных проектах по Санкт-Петербургу и Лен. области; – туры для школьников по России и Европе; – экскурсионные туры по Европе и Скандинавии; – прием групп и индивидуальных туристов в Санкт-Петербурге и Москве: – программы по России, Белоруссии, Грузии, Узбекистану.*

ПИЛИГРИМ, ТУРКЛУБ
Россия
160000, Вологда, ул. Пушкинская, 41
Тел.: +7 (8172) 56-06-69, +7 (8172) 56-06-85
E-mail: svetlana-piligrim@mail.ru
URL: www.tkpiligrim.ru

Компания с 2003 года осуществляет прием и обслуживание российских и иностранных туристов, групп и туристских поездов на территории Вологодской области, Культурно-познавательный, образовательный, событийный и паломнический туризм.

ПЛАНЕТА ОТЕЛЕЙ, МЕДИАДОМ
Россия
109263, Москва, а/я 23, для Шунина С.А.
Тел.: +7 (926) 7170828
E-mail: hotelsmedia@mail.ru
URL: www.hotelsinfoclub.ru

Медиадом «Планета отелей» – профессиональный поставщик информационных и событийно-коммуникационных услуг на гостинично-туристском рынке России. Проекты: журналы «Планета отелей», MICE Professional, Всероссийский профессиоанальный гостиничный конкурс «Комфорт и уют», консалтинговые мероприятия.

ПЛОВДИВ – МУНИЦИПАЛИТЕТ
Болгария
Площадь «Стефан Стамболов» № 1, Пловдив 4000
Тел.: +359 32 660 457
Факс: +359 32 656 794
E-mail: tourism@plovdiv.bg
URL: www.visitplovdiv.com

Муниципальное туристическое предприятие.

ПОДМОСКОВЬЕ «РУЗА ЗАПОВЕДНАЯ», ТИЦ
Россия
Московская область, Рузский район, Руза, ул. Микрорайон, д. 10, каб. 13
Тел.: +7 (926) 937-11-37
E-mail: ticruza@gmail.com
URL: ruzatur.ru

Туристский информационный центр (ТИЦ) «Подмосковье Руза заповедная» осуществляет продвижение туристического потенциала района на рынке услуг и создание комфортных условий для потребителей.

ПОДМОСКОВЬЕ, ТИЦ
Россия
Тел.: +7 (498) 602-84-84
URL: welcome.mosreg.ru

Туристско-информационные центры, вошедшие в систему ТИЦ «Подмосковье».

ПОМОР-ТУР, ТУРИСТСКО-ЭКСКУРСИОННАЯ КОМПАНИЯ
Россия
Архангельск, ул. Воскресенская, д. 99
Тел.: +7 (8182) 20-27-20
Факс: +7 (8182) 65-33-10
E-mail: pomortur@mail.ru
URL: www.pomor-tur.ru

Туроператор по Русскому Северу.

ПРЕМЬЕРА
Россия
191024, Санкт-Петербург, пр. Бакунина, дом 5, оф. 206, 209
Тел.: +7 (812) 600-16-00
E-mail: spb@premiera.travel
URL: www.premiera.travel

ООО «Премьера» основана в 2010 году и является одним из самых крупных туроператоров Санкт-Петербурга и Северо-Западного Региона. Имеет представительства в Москве, Казани, Кавказских Минеральных Водах и Екатеринбурге. Занимается зарубежными направлениями и турами по России.

ПРЕСТИЖ СТОЛИЦА, ТУРИСТИЧЕСКАЯ КОМПАНИЯ
Россия
Москва, ул. Шаболовка, д. 34
Тел.: +7 (495) 215-08-99
Факс: +7 (495) 215-08-99
E-mail: moscowgroup@pstour.ru
URL: pstour.ru

Туроператор по Москве и России.

ПРИМОРСКИЙ КРАЙ, ДЕПАРТАМЕНТ ТУРИЗМА ПРИМОРСКОГО КРАЯ
Россия
ул. Алеутская-45а, Владивосток, 690091
Тел.: +7 (423) 240-08-16
Факс: +7 (423) 240-09-01
E-mail: tour@primorsky.ru
URL: www.primorsky.ru

Департамент туризма Приморского края является органом исполнительной власти Приморского края, осуществляющим в рамках своих полномочий государственное регулирование в сфере туристской деятельности, а так же в области управления игорной зоной «Приморье».

ПРИНЦ ПАРК ОТЕЛЬ
Россия
Москва, Новоясеневский проспект, д. 1Б, к. 1
Тел.: +7 (495) 987-40-00
E-mail: res@princeparkhotel.ru
URL: www.princeparkhotel.ru

Принц Парк Отель – новый отель категории «4 звезды», построенный с учетом современных технологий и стандартов, в г. Москва. Отель удобно расположен в получасе езды от аэропорта Внуково и неподалеку от выставочного центра «Экспоцентр». Принц Парк Отель включает 387 номеров,3 конференц-зала, ресторан «Империя», банкетный зал «Монарх».

ПРИОКСКО-ТЕРРАСНЫЙ ГОСУДАРСТВЕННЫЙ ПРИРОДНЫЙ БИОСФЕРНЫЙ ЗАПОВЕДНИК
Россия
142200, Московская область, Серпуховский район, местечко Данки
Тел.: +7 (4967) 70-71-45
E-mail: ptz@pt-zapovednik.ru
URL: pt-zapovednik.ru

Приокско-Террасный природный биосферный заповедник имени Михаила Заблоцкого – это островок дикой природы в самом густонаселенном регионе России. Единственный заповедник Московской области находится в 8 км от Серпухова. Это один из самых маленьких заповедников России. Однако на площади около 5 тыс. га обитает 143 вида птиц и 57 видов животных.

ПРОМЫШЛЕННЫЙ ТУРИЗМ
Россия
Москва, ул. Кузнецкий Мост, д. 21/5, оф. 5061
Тел.: +7 (495) 123-32-00
E-mail: info@vlb2b.ruinfo@vlmice.ru
URL: vlb2b.ru

ПРОФКУРОРТ, СКО ФНПР ПРОФКУРОРТ
Россия
117342, Москва, ул. Обручева, д. 36/2
Тел.: +7 (495) 664-23-286
+7 (800) 100-23-28
Факс: +7 (495) 664-23-28
E-mail: profkurort@profkurort.ru
URL: www.profkurort.ru

Туроператор по внутреннему туризму. АО «СКО ФНПР «Профкурорт»» – специализированный туроператор по санаторно-курортному лечению и оздоровительному отдыху в санаториях и пансионатах Черноморского побережья, Кавказских Минеральных Вод, Средней полосы, Подмосковья, побережья Крыма и других курортов России. На сегодняшний день это крупнейшая сеть, объединяющая более 300 здравниц Российской Федерации – от Дальнего Востока до Калининградской области. Санаторно-курортное объединение «Профкурорт» создано в 1995 году Федерацией Независимых Профсоюзов России с целью централизованной реализации путевок в санатории и здравницы, развития и совершенствования курортной системы, популяризации отдыха и лечения на российских курортах.

ПРОХЛАДНЫЙ СЕВЕР
Россия
Мурманск
Тел.: +7 (921) 284-06-03
E-mail: furman@atv51.ru
URL: www.atv51.ru

Активные туры по Кольскому полуострову.

ПСКОВСКАЯ ОБЛАСТЬ. ИНФОРМАЦИОННЫЙ ТУРИСТСКИЙ ЦЕНТР.
Россия
Псков, ул. Ленина, 6А
Тел.: +7 (8112) 64-90-72,
+7 (952) 242-57-00
Факс: +7 (8112) 64-90-72
E-mail: infopunktpskov@yandex.ru
URL: www.tourism.pskov.ru

Информационный туристский центр Псковской области является структурным подразделением ГАУК «Театрально-концертная дирекция», образованной в 2014 году и ставшей культурным центром региона. Мы еализуем широкий спектр мероприятий и активностей для продвижения Псковской области на рынках внутреннего и внешнего туризма.

РАДУГА СЕВЕРА
Россия
183038, Мурманск, Челюскинцев, 25, оф. 11
Тел.: +7 (8152) 45-20-33,
45-48-82
Факс: +7 (8152) 45-40-92
E-mail: radugasevera@mail.ru
URL: radugasevera.ru

Организация экскурсий по Кольскому полуострову для детей и взрослых; Корпоративные туры для организаций; Организация активного отдыха; Услуги экскурсовода по Мурманской области; Прием индивидуальных туристов и туристских групп, в том числе иностранных, на Кольском полуострове; Социальные программы в Мурманской области; Транспортные услуги.

РАМАДА ОТЕЛЬ И СЬЮТЫ ШАРДЖА
Объединенные Арабские Эмираты
ул. Аль Нахда 115, напротив торгового центра Сахара, Шарджа
Тел.: +97165300003
Факс: +97165259808
E-mail: sales@ramadaplazajbr.com
URL: www.ramadasharjah.com

Создайте воспоминания... насладитесь Шарджой Удобное расположение напротив торгового центра Сахара, в 7 км от Дубайского Международного Аэропорта, 15 км от Международного Аэропорта Шарджи и 7.6 км от пляжа 343 просторных номера включая одно – и двухместные номера люкс, представительские номера, 1 и 2-х спальные апартаменты, экзекьютив лаунж, 2 ресторана и конференц залы, бассейны с климат контролем для детей и взрослых Открытая терраса, раздельные тренажерные залы и сауна для мужчин и женщин, массажные кабинеты Бесплатная парковка и высокоскоростной Интернет Отель отмечен наградами за соотношение цена – качество и превосходный сервис.

РЕГИНА, ТУРОПЕРАТОР
Россия
Казань, Петербургская, 11
Тел.: +7 (843) 292-03-31
E-mail: travel@reginahotels.ru
URL: reginatour.ru

Работаем с 2015 года. Занимаемся внутренним и въездным туризмом. Наш профиль – Туры и экскурсии по Казани и Татарстану.

РЕГИОНАЛЬНАЯ РОССИЯ
Россия
123557, Москва, ул. Пресненский вал, 27, корп. 11
Тел.: +7 (495) 788-59-54
Факс: +7 (495) 788-59-54
E-mail: info@regruss.ru
URL: www.regruss.ru

Журнал «Региональная Россия» – полноцветное глянцевое издание о жизни регионов страны. Учрежден ООО «Издательский дом «Отечество»». «Региональная Россия» существует за счет привлеченных рекламных средств – независимо от политических, государственных или коммерческих структур. Издается при информационной поддержке Совета Федерации и Государственной Думы ФС РФ, Торгово-промышленной палаты РФ, администраций субъектов Федерации. В интернете выходит электронная версия журнала (www.regruss.ru).

РЕЙТИНГ, ТФ
Россия
300026, Тула, проспект Ленина, 127, корп. А, оф. 311
Тел.: +7 (487) 271-00-57
E-mail: ratingtula@yandex.ru
URL: www.ratingtour.ru

Ведущий туроператор по внутреннему и въездному туризму.

РЕЛИТА-КАЗАНЬ
Россия
420034, Казань, ул. Декабристов, 85Г
Тел.: +7 (843) 516-90-00, +7 (800) 700-10-53
Факс: +7 (843) 516-90-14
E-mail: hotel@relita-kazan.ru
URL: www.relita-kazan.ru

Отель «РЕЛИТА-КАЗАНЬ» – единственный в Казани отель категории 4, прошедший аттестацию у Ассоциации Бизнес Туризма (АБТ-ACTE Russia) как «Бизнес – и Конференц-отель», имеющий сертификаты программ создания комфортных условий проживания для китайских туристов «China Friendly» и туристов-мусульман «Halal Friendly». Отель является победителем в номинации «Предприятие размещения Республики Татарстан – 2016» в категории «Отель 4-5*» на республиканском конкурсе «Лидер туризма», а также победителем Республиканского конкурса «Tatarstan Top Hotels Awards» («Лучшие отели Татарстана») 2016. Отель удобно расположен в шаговой доступности от станции метро «Козья слобода» и ТРЦ «Тандем», в 7 минутах езды от стадиона «Казань-Арена», в 10 минутах езды от центра города и железнодорожного вокзала. В отеле: 150 комфортабельных номеров, 2 современно оборудованных конференц-зала и переговорная комната, круглосуточный ресторан русской, европейской и национальной кухни с 4 банкетными залами различной вместимости, фитнес-центр с бассейном, сауной и хаммамом.*
Бесплатный интернет Wi-Fi действует на всей территории отеля. Для удобства гостей бесплатная охраняемая парковка на 80 машиномест.

РЕСПУБЛИКА АДЫГЕЯ, КОМИТЕТ РЕСПУБЛИКИ АДЫГЕЯ ПО ТУРИЗМУ И КУРОРТАМ
Россия
385000, Республика Адыгея, Майкоп, ул. Крестьянская, 236
Тел.: +7 (8772) 57-05-18
Факс: +7 (8772) 52-78-17
E-mail: adygcomtur01@yandex.ru
URL: www.adygcomtur.ru

Орган исполнительной власти в сфере туризма.

РЕСПУБЛИКА КОМИ, МИНИСТЕРСТВО КУЛЬТУРЫ, ТУРИЗМА И АРХИВНОГО ДЕЛА РЕСПУБЛИКИ КОМИ
Россия
167981, Республика Коми, Сыктывкар, ул. Ленина, д. 73
Тел.: +7 (8212) 28-75-60
Факс: (8212) 287-561, 304-898
E-mail: adm@mincult.rkomi.ru
URL: mincult.rkomi.ru

Орган исполнительной власти Республики Коми, реализующий государственную политику в сфере туризма.

РЕСПУБЛИКА ТАТАРСТАН, ГОСУДАРСТВЕННЫЙ КОМИТЕТ РЕСПУБЛИКИ ТАТАРСТАН ПО ТУРИЗМУ
Россия
ул. М. Горького, д. 19
Тел.: +7 (843) 222-90-20
Факс: +7 (843) 222-90-51
E-mail: tourism.rt@tatar.ru
URL: tourism.tatarstan.ru

Государственное регулирование туристической отрасли Республики Татарстан.

РЕСПУБЛИКАНСКИЙ СОЮЗ ТУРИНДУСТРИИ БЕЛАРУСИ
Беларусь
Минск, пр. Победителей, 19, оф. 6
Тел.: +375 (29) 173-81-51
Факс: +375 (17) 226-90-40
E-mail: info@rsti.by
URL: www.rsti.by

Туристические агентства и туристические операторы, санатории Республики Беларусь.

РОБИНЗОН ТУРС
Венгрия
8230 Balatonfüred, Aracsi 4
Тел.: 36 87 581 581
Факс: 36 87 581 582
E-mail: robinson@robinsontours.hu
URL: www.robinsontours.ru

РОБИНЗОН ТУРС более 20 лет успешно работает в туризме, ориентируясь на прием гостей на известных всему миру термальных курортах Хевиза, Будапешта, Харкани, Шарвара, Бюкфюрдо, Залакароша, Хайдусобосло.
Харкань, который предлагает свои эксклюзивные методы лечения гинекологических заболеваний, в том числе бесплодия и кожных заболеваний (псориаз).

РОВЕР, ТУРИСТИЧЕСКАЯ КОМПАНИЯ, ЧЕБОКСАРЫ
Россия
Чувашская Республика, 428032 г. Чебоксары, ул. Дзержинского, 31
Тел.: +7 (8352) 62-62-44
E-mail: rover@cbx.ru
URL: www.rovertour.ru

Туристическая компания «РОВЕР» работает на рынке туристических услуг с 2003 года. Мы предлагаем своим клиентам услуги по бронированию индивидуальных и групповых туров в различные страны. Компания имеет большой опыт работы с корпоративными клиентами.

РОЗА ВЕТРОВ НН
Россия
Нижний Новгород, ул. Минина, 18/3
Тел.: +7 (831) 419-94-94 (мн.)
Факс: +7 (831) 419-94-94
E-mail: info@roza-nn.ru
URL: www.welcome-nn.ru

Туроператор по Н. Новгороду и Нижегородской области. Групповые, сборные и индивидуальные туры.

РОССИЙСКАЯ АКАДЕМИЯ НАРОДНОГО ХОЗЯЙСТВА И ГОСУДАРСТВЕННОЙ СЛУЖБЫ ПРИ ПРЕЗИДЕНТЕ РФ
Россия
119571, Москва, проспект Вернадского, 82, стр. 1
Тел.: +7 (499) 956-99-99
E-mail: information@ranepa.ru
URL: www.ranepa.ru

РОССИЙСКАЯ АССОЦИАЦИЯ МЕДИЦИНСКОГО ТУРИЗМА
Россия
Тел.: +7 (800) 700-03-22
E-mail: pr@amtrf.ru
URL: www.amtrf.ru

Ассоциация создана для развития отрасли медицинского туризма в России путем объединения возможностей всех ее участников. Членами и партнерами Ассоциации являются передовые медицинские центры, частнопрактикующие врачи, организации медицинского туризма, страховые компании и так далее.

РОССИЙСКАЯ ГОСТИНИЧНАЯ АССОЦИАЦИЯ
Россия
105613, Москва, Измайловское шоссе, 71, «4 Г-Д»
Тел.: +7 (495) 737-71-20
E-mail: referent@rha.ru
URL: rha.ru

Российская Гостиничная Ассоциация (РГА) – некоммерческая организация, объединяющая гостиничные предприятия и другие коллективные средства размещения, а также производителей товаров и услуг для них.
Основана в 1997 году. РГА – это сотрудничество, направленное на содействие развитию отечественной гостиничной индустрии, расширение и улучшение качества гостиничных услуг и продвижению их на внутрироссийский и зарубежные рынки. РГА – это установление и поддержание внутрикорпоративных отношений, способствующих расширению деловых и профессиональных контактов, защите российского гостиничного бизнеса.

РОССИЙСКИЙ УНИВЕРСИТЕТ ДРУЖБЫ НАРОДОВ ИНСТИТУТ ГОСТИНИЧНОГО БИЗНЕСА И ТУРИЗМА
Россия
117198, Москва, ул. Миклухо-Маклая, 6
Тел.: +7 (495) 4346592
E-mail: hbti@pfur.ru
URL: www.rudn.ru

Институт гостиничного бизнеса и туризма (ИГБиТ) был создан в Российском университете дружбы народов в 1977 г. ИГБиТ является членом UNWTO и Международных Ассоциаций AMFORHT и EURHODIP. Институт готовит бакалавров по направлениям Туризм, Сервис, Гостиничное дело и магистров по Туризму.

РОСТОВСКИЙ КРЕМЛЬ
Россия
152151, Ярославская область, Ростов, Кремль, музей
Тел.: (48536) 6-17-17
E-mail: rostovkremlin@yandex.ru
URL: www.rostmuseum.ru

ФГУК ГМЗ «Ростовский кремль» – музей-заповедник в городе Ростове. Располагается на территории Ростовского кремля. Единственный музей федерального подчинения в Ярославской области.

РУЖАНСКИЙ, САНАТОРИЙ
Беларусь
225155, Брестская область, Пружанский район, д. Заполье, 1А
Тел.: (+375 1632) 33426, (+375 1632) 33427, (+375 29) 7543884, (+375 44) 7440203
E-mail: market@sanruzh.by; 33426@tut.by
URL: www.sanruzh.by

ОАО «Санаторий «Ружанский»» Санаторий расположен в Брестской области Республики Беларусь в лесном хвойном массиве Ружанская пуща, на берегу живописного озера Паперня. Принимаем на санаторное лечение и оздоровление взрослых и детей с 2-х лет в любое время года.

РУМЫНИЯ, МИНИСТЕРСТВО ТУРИЗМА
Румыния

РУМЫНИЯ, ПРЕДСТАВИТЕЛЬСТВО МИНИСТЕРСТВА ТУРИЗМА РУМЫНИИ
Румыния
119330, Москва, Мосфильмовская ул., 35, офис 313
Тел.: +7 (499) 143-87-65, +7 (962) 950-85-15
URL: www.RomaniaTravel.ru

Представительство Румынии по Туризму в Москве предоставляет информацию о Румынии, в целях продвижения направления в России и странах СНГ.

РУСИНОВО ТУР

Россия

Деревня Русиново,
Костромская обл.
Красносельский район
Тел.: +7 (905) 153-08-08
E-mail: anna44v@bk.ru
URL: Русиново44

Организация приёма туристических групп, расселение в гостевые дома на территории комплекса, музеи из частной коллекции М.С Горской, проведение ярмарок, фестивалей, христианских праздников.

РУСИНТУР

Россия

Ярославль, ул. Б. Октябрьская, 87, оф. 127 (ГК «Которосль»)
Тел.: +7 (4852) 45-22-05
E-mail: info@rossintour.ru
URL: rossintour.ru

Туроператор «РусИнТур» – туроператор по международному въездному и внутреннему туризму. Путешествия давно стали приоритетом в нашей жизни! И мы готовы поделиться с вами своим бесценным опытом. Мы гарантируем вам уникальную возможность открыть вместе с нами новые уголки нашей необъятной Родины и манящего зарубежья.

РУССКАЯ КЛАССИКА

Россия

ул. Свободы, д. 2, офис 200, Ярославль
Тел.: +7 (4852) 66-28-98
E-mail: rus@rktour.ru
URL: rktour.ru

«Туристическая компания «Русская Классика»» – туроператор по России. Мы разработали маршруты и программы для любой категории туристов: групповые экскурсионные программы, индивидуальные маршруты, деловые поездки, организация и содействие в проведении различных корпоративных мероприятий, поездки для VIP-клиентов.

РУССКАЯ ПАЛЕСТИНА, ТИЦ

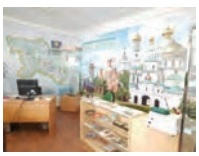

Россия

Московская обл., Истринский городской округ, г. Истра, ул. Первомайская, д. 3
Тел.: +7 (967) 223-29-51, +7 (903) 625-84-35
E-mail: rpalestina@bk.ru
URL: www.русская-палестина.рф

ТУРИСТСКО-ИНФОРМАЦИОННЫЙ ЦЕНТР В рамках реализации подпрограммы «Развитие туризма в Московской области» государственной программы «Культура Подмосковья» на 2014-2018 годы в Истринском округе в 2016 году открыт первый туристско-информационный центр «Русская Палестина».

РУССКИЙ КАПИТАЛ

Россия

603018, Нижний Новгород, ул. Минеева, 29
Тел.: +7 (831) 295-99-12
Факс: +7 (831) 293-94-49
E-mail: bron@ruskap.ru
URL: www.ruskap.ru

«Русский Капитал» – современный гостиничный комплекс, расположенный в самом крупном и динамично развивающемся районе Нижнего Новгорода – Автозаводский.

РУССКИЙ СТРАУС

Россия

Московская область, Серпуховский район, деревня Старые Кузьменки
Тел.: +7 (916) 377-60-47
E-mail: straus@straus.ru
URL: www.straus.ru

Предлагаем Вам незабываемую экскурсию на страусиную ферму «Русский страус» – уникальное предприятие по выращиванию страусов, расположенную в Серпуховском районе, в 60 км от Москвы, на которой обитают более 150 страусов и других необычных животных.

РЭДИССОН БЛУ РЕЗОРТ ШАРДЖА

Объединенные Арабские Эмираты

Корниш роуд, Шарджа
Тел.: +9716 5657777
Факс: +9716 5657276
E-mail: info.sharjah@radissonblu.com
URL: www.radissonblu.com/resort-sharjah

Пятизвездочная гостиница на первой береговой линии с частным песчаным пляжем протяженностью 300 м,4 бассейнами с контролем температуры и стандартными номерами с видом на море. Идеальное место для семейного отпуска, пляжного отдыха и деловых поездок.

РЭДИССОН РОЙАЛ, ФЛОТИЛИЯ

Россия

Причал «Гостиница «Украина»», набережная Тараса Шевченко
Тел.: +7 (495) 228-55-55
E-mail: info@radisson-cruise.ru
URL: www.radisson-cruise.ru

Флотилия «Рэдиссон Ройал, Москва» – это десять речных яхт ледового класса с ресторанным сервисом на борту. Ежедневно и круглый год яхты совершают экскурсионно-развлекательные рейсы по Москве-реке, позволяя за 1,5 или 2,5 часа увидеть главные достопримечательности города.

РЯЗАНСКИЙ КРЕМЛЬ

Россия

Рязань, музей-заповедник Кремль, 15
Тел.: +7 (4912) 27-60-66
E-mail: museum@riamz.ru
URL: ryazankreml.ru

Рязанский историко-архитектурный музей-заповедник – один из старейших музеев России, недавно отметивший свой 130-летний юбилей. Располагается на территории Рязанского кремля. Имеет статус особо ценного объекта культурного наследия народов Российской Федерации.

САНАТОРИИ-РОССИИ.РФ

Россия

РТ, Казань, ул. Б. Красная, д. 13А, оф. 2-1
Тел.: +7 (843) 528-05-10
Факс: +7 (843) 238-37-10
E-mail: info@sanata.online
URL: санатории-россии.рф; sanata-travel.ru

Многолетний опыт работы в сфере оздоровительного сегмента позволил нам создать надежный круг партнеров среди туристических агентств и санаторно-курортных учреждений. Для упрощения бронирования путевки в оздоровительное учреждение – разработан сервис онлайн бронирования САНАТА. Система предоставляет информацию о стоимости путевки, свободных номерах, реальные отзывы туристов, а также описание учреждений – все эти данные выгружаются самими объектами размещения. Мы работаем со санаториями, пансионатами и базами отдыха напрямую. Высокая ставка на инновационные интернет технологии позволяет нам выйти на всероссийский уровень турбизнеса. В 2015 году был запущен новый проект Санатории-России.рф. На сайте собрана и классифицирована по разделам база о более 1000 здравницах страны, которая постоянно пополняется. Не выходя из дома, турист бронирует и оплачивает путевку в режиме онлайн не зависимо от времени суток.

САНАТОРИЙ ИМ. Г.К. ОРДЖОНИКИДЗЕ, Г. КИСЛОВОДСК

Россия

Ставропольский край, Кисловодск, пр. Ленина, 25
Тел.: +7 (87937) 65-720, +7 (87937) 65-708
E-mail: market@sergos.ru
URL: www.sergos.ru

Санаторий им. Г.К. Орджоникидзе является частью комплекса Федерального Медицинского Центра Росимущества, к которому также относятся Реабилитационно-Восстановительный центр «Орбита-2» и Ессентукская Бальнеогрязелечебница.

САНАТОРИЙ ИМ. И.М. СЕЧЕНОВА – НКФ ФГБУ «НМИЦ РК» МИНЗДРАВА РОССИИ

Россия

357600, Ставропольский край, Ессентуки, ул. Ленина, 25
Тел.: +7 (87934) 64-478
Факс: +7 (87934) 64-478
E-mail: im-sechenova@mail.ru
URL: www.sechenova.com

Профиль лечения: болезни желудочно-кишечного тракта, печени и желчевыводящих путей, нарушения обмена веществ (сахарный диабет, ожирение). Сопутствующий профиль: патологии опорно-двигательного аппарата, мочеполовой сферы, сердечно-сосудистой, нервной и других систем организма.

САНАТОРИЙ ИМ. М.И. КАЛИНИНА МИНЗДРАВА РОССИИ

Россия

Ставропольский край, Ессентуки, ул. Разумовского, 16
Тел.: +7 (8793) 4-14-10, +7 (87934) 4-14-02
E-mail: market@sankalinin.org
URL: sankalinin.org

История санатория насчитывает уже более 90 лет. Санаторий оснащен современным диагностическим оборудованием. Оставаясь многопрофильной здравницей, особое внимание здесь уделяется детям, больным сахарным диабетом.

САНАТОРНО-КУРОРТНАЯ ОТРАСЛЬ, ЖУРНАЛ

Россия

624250, Свердловская область, Заречный, ул. Мира, д. 35
Тел.: +7 (34377) 72604
Факс: +7 (34377) 74102
E-mail: 115@csko.ru
URL: csko.ru

«Санаторно-курортная отрасль» – специализированный журнал для директоров и главных врачей. На его страницах можно перенять бесценный опыт, которым делятся лучшие российские здравницы, найти проверенных поставщиков, почерпнуть информацию об инновационных методах лечения и реабилитации пациентов.

СЕВЕРНОЕ ОЖЕРЕЛЬЕ, ТУРИСТИЧЕСКОЕ БЮРО, ВЛАДИМИР

Россия

600018, Владимир, ул. Комиссарова, 10А
Тел.: +7 (492) 241-33-50
Факс: +7 (492) 241-33-50
E-mail: turburo-co@mail.ru
URL: www.co-tour.ru

ООО Туристическое бюро «Северное ожерелье» на рынке туристических услуг с 2007 года. В нашем багаже большое разнообразие однодневных экскурсий и туров по России, краеведческих экскурсий по области. Нашей главной задачей при составлении туров для детей является научить любить свою страну, показать все богатство нашей необъятной Родины.

СЕВЕРНЫЙ МИР-ТУР

Россия

Великий Устюг, ул. Луначарского, 7
Тел.: +7 (817) 382-59-79
Факс: +7 (817) 382-73-46
E-mail: severmir@mail.ru
URL: www.severmir.ru

Туроператор, внутренний туризм.

СЕВЕРНЫЙ УРАЛ

Россия

614013, г. Пермь, ул. Спешилова, 111
Тел.: +7 (342) 200-86-75
E-mail: uralnordic@mail.ru
URL: www.nordic.ural.ru

ООО «Северный Урал» – пермский туроператор, организатор активных путешествий, быстрых и безопасных перевозок туристов на вертолёте в районы Северного, Полярного и Приполярного Урала. Молодая и сильная компания объединила и сплотила единомышленников, любителей природы родного края и мира в целом.

СЕВЕРО-КАВКАЗСКИЙ ФЕДЕРАЛЬНЫЙ НАУЧНО-КЛИНИЧЕСКИЙ ЦЕНТР ФЕДЕРАЛЬНОГО МЕДИКО-БИОЛОГИЧЕСКОГО АГЕНТСТВА РОССИИ
Россия

Ставропольский край, Ессентуки, ул. Советская, 24
Тел.: +7 (800) 700-65-30
E-mail: market@skfmba.ru
URL: skfnkc.ru

Северо-Кавказский федеральный научно-клинический центр – это объединение нескольких крупных санаторно-курортных, медицинских и научно-исследовательских учреждений. Основан в 2016 году по приказу Министерства здравоохранения Российской федерации.

СЕРБИЯ, НАЦИОНАЛЬНАЯ ТУРИСТИЧЕСКАЯ ОРГАНИЗАЦИЯ
Сербия

11000, Белград, ул. Чика Љубина, д. 8
Тел.: +381 (011) 6557133
E-mail: stojanovic@serbia.travel
URL: ru.serbia.travel

Туристическая организация Сербии (ТОС) создана в 1994 году в качестве правительственной организации по продвижению и повышению качества туризма Республики Сербии на внутреннем и внешнем туристических рынках, в целях утверждения ее туристических ценностей и потенциалов.

СЕРГИЕВО-ПОСАДСКИЙ ГОСУДАРСТВЕННЫЙ ИСТОРИКО-ХУДОЖЕСТВЕННЫЙ МУЗЕЙ-ЗАПОВЕДНИК
Россия

141300, Московская обл., Сергиев Посад, пр-т Красной Армии, д. 144
Тел.: +7 (496) 540-63-58, (496) 540-53-56
Факс: +7 (496) 540-63-58
E-mail: sergiev-mus@yandex.ru
URL: www.museum-sp.ru

Сергиево-Посадский историко-художественный музей-заповедник является хранителем одного из крупнейших собраний русского искусства. Музей создан в 1920 году на основе художественных сокровищ Троице-Сергиевой Лавры. Сейчас коллекции музея насчитывают более 180 тыс музейных предметов, являющихся основой 10 постоянных экспозиций и выставок.

СЕРЕБРЯНОЕ КОЛЬЦО, ГРУППА КОМПАНИЙ, СПБ
Россия

Санкт-Петербург, Звенигородская ул., д. 1, к. 2, оф. 406
Тел.: +7 (812) 385-58-86
E-mail: anna@silver-ring.ru
URL: www.silver-ring.ru

Авторские экскурсии и туры для детей и взрослых по Северо-Западному региону, по России и Европе.

СЕРПУХОВСКИЙ МУНИЦИПАЛЬНЫЙ РАЙОН
Россия

Московская область,
Серпуховский район, п. Большевик, ул. Клубная, 1, 2 этаж, каб. 214
Тел.: +7 (4967) 70-51-96
Факс: +7 (4967) 70-23-03
E-mail: okadolina@mail.ru
URL: okadolina.ru

В 2011 году Серпуховским районом был разработан туристский проект «Окская долина». Этот проект объединил 11 муниципальных образований 4-х областей.

СЕРПУХОВСКОЙ ИСТОРИКО-ХУДОЖЕСТВЕННЫЙ МУЗЕЙ
Россия

Московская область, Серпухов, ул. Чехова, 87
Тел.: +7 (4967) 35-17-53
Факс: +7 (4967) 35-17-53
E-mail: sihm@mail.ru
URL: serpuhov-museum.ru

Серпуховской музей выделяется крупнейшим собранием живописи среди музеев Подмосковья. Музей основан в 1918 г. Экспозиция музея находится в трех зданиях: Усадьба купцов Мараевых (художественная экспозиция), Покровская церковь (музей старообрядчества), здание бывшего уездного училища (историко-археологическая экспозиция).

СКАЙЛЕНД
Россия

Казань, ул. Мусы Джалиля, 7
Тел.: +7 (843) 567-17-71
E-mail: incoming@skyland.su
URL: www.welcometokazan.travel

Оператор индивидуального и делового туризма «Скайлэнд» предлагает полный спектр услуг по въездному туризму в Казани, Поволжском регионе и по всей России. Ищите надежного, ответственного партнера для организации встречи и приема, компания «Скайлэнд» – это то, что Вам нужно! Мы можем предложить Вам различные туры от эконом до VIP уровня. Всегда порадуем Вас высоким уровнем сервиса и качественным обслуживанием, благодаря высококвалифицированным сотрудникам и надежным партнерам. Индивидуальный подход к каждому – вот, что важно для нас. Сегодня Казань является третьей столицей Российской Федерации, местом где в 2013 году прошла Всемирная Спортивная Универсиада. Где ежегодно проходят значимые события, концерты, спортивные мероприятия. Ежегодно в Казани проводятся такие крупные мероприятия как: международные спортивные матчи, международный оперный фестиваль имени Федора Шаляпина, международный фестиваль классического балета имени Р. Нуриева, международный фестиваль «Сотворение мира», фестиваль мусульманского кино, международные форумы и т.д. Казань принимала 16-ый Чемпионат мира ФИНА по водным видам спорта. В 2018 году мы с нетерпением ждем 21-й чемпионат мира по футболу FIFA. Мы с радостью разрабатываем новые туры для Вас. Огромный перечень разнообразных экскурсионных маршрутов, размещение в гостиницах по ценам, которые Вас приятно удивят, услуги переводчиков и многое другое. Туроператор «Скайлэнд» имеет аккредитацию IATA (Международная Ассоциация авиаперевозчиков), ТКП (Транспортная клиринговая палата), состоит в едином реестре туроператоров РФ (№РТО 017420) и общий размер финансового обеспечения в 30 млн. рублей по договору страхования гражданской ответственности туроператора в ОАО «НАСКО» Республики Татарстан. Наши услуги: Бронирование и продажа авиа и ж/д билетов; Бронирование отелей; Визовое сопровождение (приглашения для иностранных туристов); Прием в Татарстане (организация питания, проживания, трансфера, экскурсий, переводчиков, развлекательных программ, экстремальные туры, продажа билетов на различные мероприятия, горнолыжный отдых, корпоративы); Автобусные туры; MICE туризм (организация конференций, форумов и т.д.); Лечебно-оздоровительные туры; Круизы; Страхование пассажиров, туристов, багажа, транспорта, имущества и т.д.; Билеты на концерты; Свадебные туры; ВИП залы, трансферы. Штат сотрудников компании состоит исключительно из опытных менеджеров по туризму, которые имеют успешный практический опыт по организации туризма по России и зарубежью сборных групп и индивидуального отдыха. По вопросам сотрудничества пишите по адресу: incoming@skyland.su. Или звоните по телефону: 8 (843) 567-17-71 (доб. 2281, 2283, 2266).

СКЛОН
Россия

2-ой км. автодороги
Кандалакша – Умба
Мурманской области
Тел.: +7 (921) 725-33-00
E-mail: telman40@mail.ru
URL: krestovaya-ski.ru

Горнолыжный комплекс мы предлагаем: занятие горнолыжным спортом, мини отель, баня, гриль дом «горная хижина».Летний период: сбор грибов, ягод, рыбалка, прогулки на катере.

СЛАВЯНСКИЙ ТУР, ПСКОВ, ТУРОПЕРАТОР
Россия

Псков, ул. Петровская, 31
Тел.: +7 (8112) 79-30-97
E-mail: priempskov@yandex.ru
URL: www.pskovvizit.ru

Прием и обслуживание российских и иностранных туристов. Организация групповых, сборных, индивидуальных, событийных, религиозных, экологических и тематических туров.

СЛЕТАТЬ.РУ
Россия

129110, Москва, ул. Гиляровского, д. 57, стр. 1, оф. 424
Тел.: +7 (499) 7033390
E-mail: info@sletat.ru
URL: sletat.ru

В группу компаний «Слетать.ру» входят система сравнения цен на туры sletat.ru, международная сеть турагентств, Центр бронирования и IT-компания, которая разрабатывает сервисы для участников туристического рынка.

СОЛЕАНС ТРЕВЕЛ
Россия

191124, Санкт-Петербург, ул. Новгородская д. 26, лит. А, пом. 9-Н
Тел.: +7 (812) 603-27-27,
+7 (812) 603-27-48,
+7 (812) 702-13-00
E-mail: contact@soleans.ru
URL: soleans.ru; cruises.soleans.ru

Основные направления туроператорской деятельности: Индивидуальные, VIP, люкс и бизнес туризма (все страны мира), Въездной туризм (все регионы России), Морские круизы и речные круизы по всем судоходным рекам мира (в том числе консолидация русских групп), Туры на поезде в Европу и по Европе, роскошные панорамные экскурсионные поезда, Зарубежные тренинги и курсы, Медицинский туризм Услуги деловой авиации, аренда бизнес-джетов, Организация конференций, тренингов, семинаров, мотивационных программ и программ командообразования, Организация VIP обслуживания во всех аэропортах мира. Дополнительные услуги: Визовая поддержка, Бронирование и выписка авиа и железнодорожных билетов, Участие в мотивационных и бонусных программах авиакомпаний, Медицинское страхование, Аренда машин по всему миру. SOLEANS TRAVEL принимает активное участие в туристических выставках в Санкт-Петербурге и посещает международные туристические выставки зарубежом. Компания Солеанс тревел заключает прямые туроперторские договоры с отелями, круизными компаниями и Принимающими сторонами.

СОЧИ, УПРАВЛЕНИЕ ПО КУРОРТНОМУ ДЕЛУ И ТУРИЗМУ АДМИНИСТРАЦИИ ГОРОДА СОЧИ
Россия

Сочи, ул. Советская, 26
Тел.: +7 (862) 264-63-52
Факс: +7 (862) 264-63-52
E-mail: kdt@sochiadm.ru
URL: www.sochiru.ru

Управление координирует деятельность санаторно-курортного и туристского комплекса города Сочи.

СОЮЗ ТУРИСТИЧЕСКИХ АГЕНТСТВ (СТА)
Россия

Тел.: +7 (926) 191-81-28
E-mail: budko@sta1.ru
URL: sta1.ru

СТА – крупнейшее отраслевое общественное объединение турагентов (свыше 3 000 турфирм), отстаивающее интересы розничного сегмента туриндустрии на уровне законодательной и исполнительной власти РФ. Создано в 2015 г. Имеет представительства в Крыму, Санкт-Петербурге, Екатеринбурге и Ростове-на-Дону.

СОЮЗ ТУРОПЕРАТОРОВ АРМЕНИИ
Армения

Ереван, ул. Саят-Нова 19
Тел.: +374 99 584 546
E-mail: info@touroperator.am
URL: www.touroperator.am

Союз входящих туристических операторов Армении (UITO) является профессиональным объединением юридических лиц, созданным с целью обеспечения целостности в индустрии туроператоров. UITO была основана в 2004 году и стала первой туристической организацией, которая продвигает жизненно важные вопросы.

СПУТНИК АРМЕНИЯ
Армения
Московяна 31, Ереван
Тел.: +374 (10) 53 93 03, +374 (10) 53 30 92
Факс: (374 10) 53 18 51
E-mail: info@sputnik.am
URL: www.sputniktravel.am

Тур Оператор «Спутник Армения» приветствует Вас и приглашает испытать незабываемое путешествие в солнечную Армению, одну из самых древних стран мира.

СТИФ
Россия
173002, Великий Новгород, Воскресенский бульв., 10/1
Тел.: +7 (8612) 77-70-63, +7 (8612) 77-70-63
E-mail: stif@stif.natm.ru
URL: www.stif.novcity.ru

ООО «СТИФ» является одной из ведущих туристических компаний в Великом Новгороде, которая уже с 1993 г. успешно оказывает услуги по приему туристов.

СЧАСТЛИВАЯ СВАДЬБА, ЖУРНАЛ
Россия
123995, Москва, улица 1905 года, дом 7
Тел.: +7 (495) 3572010
E-mail: happysvadba@mail.ru
URL: www.happysvadba.ru

Рекламно-информационный журнал «СЧАСТЛИВАЯ СВАДЬБА» – красочный и увлекательный путеводитель для женихов и невест. Он дает советы, как сделать неизбежным маршрут «счастливая свадьба – счастливая семья». Он подробно знакомит с сегодняшними возможностями свадебной индустрии. Выходит 1 раз в 2 месяца, вручается в ЗАГСах каждой паре, подавшей заявление на регистрацию брака. В Москве и Подмосковье сегодня нет жениха и невесты, которым не было бы знакомо это издание.

ТАЙЛАНД, ТУРИСТИЧЕСКОЕ УПРАВЛЕНИЕ
Россия
125047, Москва, ул. 1-ая Тверская-Ямская, 16/23, офис 3
Тел.: +7 (499) 2508345
E-mail: info@tourismthailand.ru
URL: www.tourismthailand.ru

Представительство Туристического управления Таиланда, национальной туристской организации Таиланда в России, странах СНГ и Грузии.

ТАЛДОМСКИЙ МУНИЦИПАЛЬНЫЙ РАЙОН
Россия
Московская область, город Талдом, пл. Карла Маркса, дом 12
Тел.: +7 (49620) 33-325
E-mail: taldom.turizm@yandex.ru
URL: талдом-район.рф

Создание условий для развития внутреннего и въездного туризма, создание благоприятных условий для инвестиций в туристскую индустрию. Развитие туристско-рекреационных зон. Стимулирование развития туристской индустрии и эффективное использование туристских ресурсов Талдомского района.

ТАРИ ТУР
Россия
191167, Санкт-Петербург, ул. Александра Невского, д. 9
Тел.: +7 (812) 337-55-37, +7 (800) 555-08-48
Факс: +7 (812) 324-71-13
E-mail: tari@tarispb.ru
URL: www.tarispb.ru

Группа компаний «Тари Тур». «Тари Тур» – ведущий туроператор по внутреннему и въездному туризму. Год основания компании – 1993. Туроператор специализируется по главным российским направлениям отдыха: Санкт-Петербург, Москва, Казань, Золотое Кольцо. Офисы компании расположены в Санкт-Петербурге и в Москве.

ТАРИ ТУР
Россия
117449, Москва, улица Винокурова, д. 2
Тел.: +7 (495) 777-90-15
Факс: +7 (495) 777-90-15
E-mail: levmar@tari.ru
URL: tari-tour.ru

Компания основана в 1993 году и работает в области въездного и внутреннего туризма. Основной вид деятельности туроператора – прием иностранных и российских туристов в Москве, Санкт-Петербурге и городах Золотого кольца. В компании собраны профессионалы туризма. С нами сотрудничают тысячи российских агентств и сотни зарубежных партнеров.

ТАТАР БИСТЭСЕ, МУЗЕЙ
Россия
420021, РТ, Казань, ул. Каюма Насыри, 38
Тел.: +7 (960) 048-04-28
URL: tb-kazan.ru

Мультимедийный музей «Татар Бистесе» объединяет в себе древние традиции и современные технологии. Экспозиция музея представлена посредством последних мультимедийных решений, позволяющих в короткий срок познакомиться с историей края с 16 по 19 век.

ТВЕРСКАЯ ОБЛАСТЬ
Россия
Тверь, ул. Горького, д. 97
Тел.: +7 (422) 52-02-15
E-mail: org_mintur@mail.ru
URL: –

Субъект Российской Федерации.

ТЕМРЮКСКИЙ РАЙОН, АДМИНИСТРАЦИЯ МУНИЦИПАЛЬНОГО ОБРАЗОВАНИЯ ТЕМРЮКСКИЙ РАЙОН (УПРАВЛЕНИЕ ПО КУРОРТАМ)
Россия
353500, Краснодарский край, Темрюкский район, Темрюк, ул. Ленина, 65
Тел.: +7 (861) 485-39-59
Факс: +7 (861) 485-29-30
E-mail: kurort-kuban@mail.ru
URL: www.temryuk.ru

Администрация – исполнительно-распорядительный орган муниципального образования Темрюкский район, наделенный Уставом муниципального образования Темрюкский район полномочиями по решению вопросов местного значения и полномочиями для осуществления отдельных государственных полномочий, переданных федеральными законами и законами Краснодарского края. Администрация осуществляет свою деятельность в соответствии с законодательством, Уставом муниципального образования, решениями Совета муниципального образования Темрюкский район.

ТЕРИБЕРКА-ТУР
Россия
Тел.: +7 (996) 348-13-33
E-mail: turvteriberku@yandex.ru
URL: teriberka-tur.ru

Путешествие в Териберку – это северная сказка, где старые корабли видят сны о прошлом, водопад несет бурные воды в океан, пляж из «яиц динозавров» поражает своим размахом, а мистические камни-Сейды молчаливо хранят тысячелетние тайны. Здесь все иначе. Другие запахи, другие звуки. Даже небо и солнце другие! Это край земли. Дальше только Арктика.

ТИЦ Г. ГАВРИЛОВ-ЯМ
Россия

ТИЦ Г. ПЕРЕСЛАВЛЬ-ЗАЛЕССКИЙ
Россия
Ярославская область, Переславль-Залесский, ул. Проездная, 1
Тел.: (48535) 3 18 32, +7 (930) 116-18-32
E-mail: visitpereslavl@yandex.ru
URL: tourismpereslavl.ru

ТИЦ Г. РОСТОВ ВЕЛИКИЙ
Россия
ул. Каменный мост, 7
Тел.: (48536) 6-57-03
E-mail: inforostov862@mail.ru

Туристский информационный центр «Ростов Великий» основан 22 октября 2010 года и является некоммерческой государственной организацией.

ТИЦ Г. ТУТАЕВ
Россия

ТИЦ Г. УГЛИЧ
Россия
Ярославская область, Углич, ул. Ростовская, д. 6
Тел.: +7 (48532) 23-072
E-mail: info@visituglich.com
URL: visituglich.com

ТКЕМАЛИ ТУР
Грузия
Тбилиси, Ованеса Туманяна, д. 21
Тел.: +995 597 170 280, +995 577 155 047
E-mail: saperavi@tkemalitour.com
URL: tkemalitour.com

Принимающий туроператор по Грузии с безупречной репутацией, опыт работы – более пяти лет. Предлагаем всю линейку тур продуктов: сборные и индивидуальные туры, однодневные экскурсии, трансферы, бронирование отелей и прочее. MICE – организация мероприятий любого уровня.

ТОПМЕДКЛИНИК
Россия
123103, Москва, наб. Новикова-Прибоя, д. 9, к. 2
Тел.: +7 (495) 6649213
E-mail: info@topmedclinic.com
URL: www.topmedclinic.com

TopMedClinic.com – это информационный ресурс о лечении и оздоровлении за рубежом. Мы представляем информацию о клиниках, оздоровительных курортах, реабилитационных и диагностических центрах, ориентированных на лечение русскоговорящего пациента.

ТОРГОВЛЯ МЫЛОМ Г.И.СУРАНОВА, Г.О. КОЛОМНА. МУЗЕЙ «ТОРГОВЛЯ МЫЛОМ Г.И.СУРАНОВА»
Россия
Коломна, ул. Зайцева, д. 18
Тел.: +7 (910) 427-03-31
E-mail: boichenkoolga@icloud.com
URL: kolomnamilo.ru

Руководитель – Бойченко Ольга Евгеньевна.

ТРЭВЭЛ-ЭНДВОК
Россия
420111, Казань, ул. Тази Гиззата, 6/31, оф. 302
Тел.: +7 (843) 526-02-11
Факс: +7 (843) 526-02-21
E-mail: atlantis9@yandex.ru
URL: tw-tour.ru

Компания является одним из ведущих туроператоров по Республике Татарстан и разработчиком инновационных туристско-развлекательных программ.

ТУЛЬСКАЯ ОБЛАСТЬ, КОМИТЕТ ТУЛЬСКОЙ ОБЛАСТИ ПО РАЗВИТИЮ ТУРИЗМА
Россия
Тула, проспект Ленина, д. 2
Тел.: +7 (4872) 24-98-60
E-mail: tourism@tularegion.ru
URL: tourism.tularegion.ru

Комитет Тульской области по развитию туризма является органом исполнительной власти Тульской области, участвующим в реализации на территории Тульской области государственной политики в сфере туризма, а также координирующим в случаях, установленных федеральными законами, законами Тульской области, нормативными правовыми актами Губернатора и правительства Тульской области, деятельность в этой сфере иных органов исполни-

тельной власти Тульской области, за исключением культурно-познавательного туризма.

ТУЛЬСКИЙ ГОСУДАРСТВЕННЫЙ МУЗЕЙ ОРУЖИЯ
Россия
Тула, ул. Октябрьская, д. 2
Тел.: +7 (4872) 33-80-69
Факс: +7 (4872) 31-10-04
E-mail: excurs-arms@mail.ru
URL: museum-arms.ru

Основан при Тульском оружейном заводе в 1724 г. Располагает ценнейшими коллекциями огнестрельного и холодного оружия отечественного и зарубежного производства. Позволяет проследить эволюцию оружия с конца XVI в. до наших дней, в том числе и на примере многочисленных опытных образцов вооружения.

ТУЛЬСКИЙ КРЕМЛЬ, МУЗЕЙ
Россия
Тула, Кремль
Тел.: +7 (4872) 31-25-38
Факс: +7 (4872) 36-22-08
E-mail: kreml71@yandex.ru
URL: www.museum-tula.ru/muzej-tulkiy

Тульский кремль – уникальный памятник русского оборонного зодчества XVI века. В течение нескольких столетий кремль оборонял южные рубежи Русского государства, являлся главным звеном знаменитой Большой Засечной черты. Сегодня Тульский кремль – музейная реликвия, ведущий объект культурно-познавательного туризма Тульского региона.

ТУНИССКИЙ НАЦИОНАЛЬНЫЙ ОФИС ПО ТУРИЗМУ
Тунис
121248, Москва, ул. Кутузовский просп., 13
Тел.: +7 (499) 243-31-81, +7 (499) 243-30-58
Факс: +7 (499) 243-25-54
E-mail: Tunisia@travel.ru
URL: www.Tunisia.ru

Продвижение Туниса как туристического направления: предоставление исчерпывающей информации по Тунису, участие в туристических выставках и мероприятиях, организация пресс-туров.

ТУРБИЗНЕС ИД
Россия
107031, Москва, 107031, Москва, Суворовская пл., д. 2, стр. 3
Тел.: +7 (495) 7237272
Факс: +7 (495) 7237272
E-mail: secretary@tourbus.ru
URL: www.idtourbus.ru

Издательский дом «Турбизнес» – это 16 информационных, издательских и маркетинговых брендов. ИД «Турбизнес» выпускает журналы: «Турбизнес», Business Travel, «Пять звезд», destinations, «Турбизнес на Северо-Западе» и ежегодный каталог «Россия. Конгресс-услуги».

ТУРГЕНЕВЪ, БУТИК-ОТЕЛЬ
Россия
ул. Тургеневская, д. 13, оф. 3
Тел.: +7 (4872) 25-97-25
E-mail: turgenevhotel@yandex.ru
URL: turgenevhotel.ru

Бутик-отель «Тургеневъ» – это пятизвездочный бутик-отель в самом центре Тулы. В благородном здании конца XIX века, бывшей усадьбе помещика Балашова, а ныне историческом памятнике архитектуры, располагаются 16 роскошных номеров пяти категорий. Дополняет общую атмосферу утонченности, расположенный на первом этаже отеля ресторан «Тургеневъ».

ТУРИНФО
Россия
117393, Москва, Авиационный пер., д. 4
Тел.: +7 (495) 2340830
E-mail: reclama@tourinfo.ru
URL: www.tourinfo.ru

ТУРИНФО, ведущее деловое интернет и печатное издание туристического рынка России, издается с 1993 г. Высоко ценится проф. сообществом за объективность и аналитический подход к развитию туриндустрии. Туринфо является надежным источником информации для столичных и региональных компаний и гос. учреждений.

ТУРИСТИЧЕСКАЯ КОМПАНИЯ РОМАНОВОЙ ОЛЬГИ
Россия
Нижний Новгород, ул. Рождественская, д. 13, оф. 105
Тел.: +7 (831) 211-40-40
Факс: +7 (831) 211-40-40
E-mail: info@romanova-tour.ru; director@romanova-tour.ru
URL: www.romanova-tour.ru; www.romanova-travel.ru

Транспортно-Туристическая Компания Романовой Ольги ведущий международный многопрофильный туроператор по внутреннему, въездному и выездному туризму – работает на рынке туристических услуг с 1998 года, реестровый номер туроператора МВТ 005375. Наша туристическая фирма является лидером в своем сегменте, предлагая автобусные туры по России и странам Европы. В числе наших многочисленных клиентов – иностранные туристы, гости Нижегородской области, непосредственно Нижегородцы, жители области, Москвы, Владимира, Сочи, Адлера, клиенты из других областей и городов России, Санкт Петербурга, Казани, Рязани, Воронежа, Орехово-Зуева, Мурома. Нам доверяют государственные и частные структуры: АНО «Олимпийский комитет», ОАО «Ингосстрах», ОАО «Лукойл», ОАО «Газпром», ОАО «Сбербанк России», ОАО «Сибур», ОАО «РЖД», Патриархия Нижегородской области, Правительство Нижегородской области, Правительство г. Москвы, администрации городов Подмосковья.

ТУРИСТСКИЕ РЕСУРСЫ РОССИИ, ООО «АГЕНТСТВО ИНФОРМБАНК»
Россия
119021, Москва, ул. Тимура Фрунзе, д. 8/5
Тел.: +7 (499) 2450558
E-mail: alex@tpnews.ru
URL: www.ltaib.ru

Каталог «Туристские ресурсы России» – предназначен для пропаганды турпродукта России внутри страны и на мировых рынках.

ТУРИСТСКИЙ ИНФОРМАЦИОННЫЙ ПУНКТ П.ОДОЕВ ТУЛЬСКОЙ ОБЛАСТИ
Россия
301440, Тульская область, п. Одоев, ул. Ленина, д. 25а
Тел.: +7 (48736) 41-687
E-mail: odoev.tic@yandex.ru
URL: www.cntik-odoev.ru

Консультации и информирование потребителей в сфере туристской деятельности Одоевского района; развитие и продвижение культурно-туристского потенциала.

ТУРИСТСКИЙ ИНФОРМАЦИОННЫЙ ЦЕНТР «ПОДМОСКОВЬЕ» РУЗА ЗАПОВЕДНАЯ
Россия
Московская область, Руза, ул. Микрорайон, д. 10
Тел.: +7 (926) 937-11-37
Факс: +7 (496) 272-08-29
E-mail: ticruza@gmail.com
URL: ruzatur.ru

ТИЦ «Подмосковье» Руза заповедная продвигает туристический потенциал Рузского городского округа и создаёт комфортные условия для туристов и отдыхающих. Мы расскажем о мероприятиях, проходящих в нашем округе, а так же чем занять и развлечь себя и свою семью, где с комфортом разместиться и вкусно покушать.

ТУРИСТСКО-ИНФОРМАЦИОННЫЙ ЦЕНТР ВЕНЕВСКОГО РАЙОНА ТУЛЬСКОЙ ОБЛАСТИ
Россия
Тульская область, Венев, ул. Красная Площадь, д. 32
Тел.: +7 (48745) 25-582
Факс: +7 (48745) 25-582
E-mail: muzey.venev@tularegion.org
URL: mukvkm.ru

Мы поможем сделать ваше пребывание в городе Веневе и Веневском районе максимально комфортным и информативным. Каждому индивидуальному туристу, который попадает в наш город, нужна информация о том, какие достопримечательности стоит посетить, где можно остановиться на ночлег или вкусно поесть. Все это есть у нас!

ТУРИСТСКО-ИНФОРМАЦИОННЫЙ ЦЕНТР ВОРОНЕЖА
Россия
Воронеж, ул. Плехановская, 8
Тел.: +7 (473) 228-75-00
E-mail: ticvrn@mail.ru
URL: visit-voronezh.ru; туризмворонеж.рф

Туристско-информационный центр Воронежа оказывает информационную поддержку индивидуальным путешественникам и операторам туристических групп.

ТУРИСТСКО-ИНФОРМАЦИОННЫЙ ЦЕНТР Г. ЕФРЕМОВА ТУЛЬСКОЙ ОБЛАСТИ
Россия
URL: tularegion.org

ТУРИСТСКО-ИНФОРМАЦИОННЫЙ ЦЕНТР Г. КАЗАНИ
Россия
Казань, Кремлевская, 15/25
Тел.: +7 (843) 292-97-77
Факс: +7 (843) 292-30-10
E-mail: info@kazantravel.ru
URL: www.kazantravel.ru

Информационная поддержка гостей города Казани и Татарстана, прием и обслуживание индивидуальных и групповых туристов, бронирование гостиниц, программа «Weekend в Казани».

ТУРИСТСКО-ИНФОРМАЦИОННЫЙ ЦЕНТР ТУЛЬСКОЙ ОБЛАСТИ ГУК ТО «ОБЪЕДИНЕНИЕ ЦЕНТРОВ РАЗВИТИЯ ИСКУССТВА, НАРОДНОЙ КУЛЬТУРЫ И ТУРИЗМА»
Россия
Тула, ул. 9 мая, д. 1 а, б
Тел.: +7 (4872) 35-25-00, +7 (4872) 70-43-55, +7 (4872) 70-46-44
Факс: +7 (4872) 35-14-48
E-mail: proekt.ock@tularegion.org
URL: ocktula.ru

Продвижение культурно-туристического потенциала Тульской области на внутренний и международный туристские рынки, осуществление культурно-досуговой, туристско-информационной и образовательной деятельности.

ТУРПРОМ, ООО
Россия
Москва
Тел.: +7 (495) 5854035
URL: www.tourprom.ru

Информационная группа «ТУРПРОМ» – ведущее онлайновое издание, работающее в сфере B2B туриндустрии России. Включает в себя информагентство, электронный ежедневный бюллетень, туристическое ТВ. В 2010 годы мы запустили Туристическую Социальную Сеть и ТУРОПЕДИЮ – энциклопедию стран, курортов, отелей и круизов.

ТУРТРАНС-ВОЯЖ
Россия

109028, Москва, Певческий пер., д. 4, стр. 1
Тел.: +7 (495) 970-01-22
E-mail: reclama@tourtrans.ru
URL: www.tourtrans.ru

«ТурТрансВояж» – ведущая компания по автобусным и экскурсионным авиатурам по Европе, Прибалтике и Скандинавии. Компания также организует групповые туры с гидом по направлениям: США и Америка, Вьетнам, Индия, Израиль, Иран, а также по Беларуси, России, Армении, Грузии.

УЛЬЯНОВСК, РОДИНА В.И. ЛЕНИНА, МУЗЕЙ-ЗАПОВЕДНИК
Россия

432017, Ульяновск, ул. Ленина, д. 98
Тел.: +7 (8422) 32-63-62, +7 (8422) 32-45-32
Факс: +7 (8422) 32-63-62, +7 (8422) 32-45-32
E-mail: info@ulzapovednik.ru
URL: www:ulzapovednik.ru

Федеральное государственное бюджетное учреждение культуры «Государственный историко-мемориальный музей-заповедник «Родина В.И. Ленина»» является уникальным градостроительно-ландшафтным комплексом, занимающим 174 га в центральной части города и объединяющим в своих границах исторические, архитектурные и мемориальные памятники Симбирска-Ульяновска. Особенностью, отличающей ульяновский музей-заповедник от родственных ему историко-культурных комплексов, является тот факт, что он расположен в историческом центре современного развивающегося города, таким образом, в сфере его деятельности находятся вопросы, связанные с сохранением, реставрацией, воссозданием и представлением современными музейными средствами исторического облика российского провинциального города второй половины XIX – начала XX века.

УМПРО, ИЗДАТЕЛЬСКИЙ ДОМ
Россия

Тел.: т. +7 (920) 176-13-20
E-mail: mariapa2007@yandex.ru

УПРАВЛЕНИЕ ПО РАЗВИТИЮ КУРОРТОВ АДМИНИСТРАЦИИ МУНИЦИПАЛЬНОГО ОБРАЗОВАНИЯ ТУАПСИНСКИЙ РАЙОН
Россия

Туапсе, улица Свободы, дом 3, кабинет 28
Тел.: +7 (61767) 22-116, +7 (86167) 60-577
Факс: +7 (86167) 29-438
E-mail: resortbs@mail.ru

Туапсинские курорты представлены здравницами различного ранга: от небольших уютных частных гостиниц до 5-ти звездных пансионатов. На Туапсинском курорте созданы все условия для совмещения активного или более размеренного отдыха с лечением. Туапсинские курорты ждут гостей круглый год!

УПРАВЛЕНИЕ ПО РАЗВИТИЮ ТУРИЗМА И ВНЕШНИХ СВЯЗЕЙ Г. ХАНТЫ-МАНСИЙКА
Россия

Ханты-Мансийск, ул. Пионерская, 46
Тел.: +7 (3467) 35-23-41
Факс: 352-339
E-mail: visit-hm@mail.ru
URL: visit-hm.ru

Туристско-информационный центр Ханты-Мансийска – это надежный гид для каждого гостя, хороший помощник для власти и верный партнер для бизнеса. Сегодня специалисты центра готовы ответить на любые вопросы об отдыхе в Ханты-Мансийске. Эксперты помогут в организации визитов гостей, заказе экскурсионных программ, выборе и бронировании гостиниц.

УРАЛ, ПАНСИОНАТ
Россия

353456, Краснодарский край, Анапа, Пионерский проспект, 24
Тел.: +7 (86133) 33-037
Факс: +7 (86133) 33-268
E-mail: Anapa-ural@mail.ru
URL: www.anapa-ural.ru

Пансионат.

УСАДЬБА «ПЕШКОВО»
Россия

Московская область, Чеховский район, деревня Пешково
Тел.: +7 (965) 193-33-47
E-mail: vpeshkovo@yandex.ru
URL: peshkovo.com

УСАДЬБА МУРАНОВО ИМ. Ф.И. ТЮТЧЕВА, МУЗЕЙ-ЗАПОВЕДНИК
Россия

Московская обл., Пушкинский р-он, г/п Ашукино, дер. Мураново
Тел.: +7 (496) 531-81-80
E-mail: muranovo@mail.ru
URL: muranovo-museum.ru

Музей «Усадьба «Мураново» им. Ф.И. Тютчева» является неповторимым образцом среднепоместной дворянской усадьбы XIX века. Старинное имение расположено в 50 км от Москвы по Ярославской железной дороге.
Здесь некоторое время жил поэт Е.А. Боратынский со своей семьёй. По его чертежам и планам в Муранове был построен дом, который сохранился до нашего времени. Также в Муранове жила семья поэта Ф.И. Тютчева, семейные реликвии и рукописи которого были перевезены после его смерти в усадьбу. Таким образом, Мураново стало основным местом хранения наследия великого русского поэта.

ФАИНТУР
Россия

Нижний Новгород, ул. Варварская, д. 40, оф. 201
Тел.: +7 (831) 411-90-07
Факс: +7 (831) 411-90-07
E-mail: faintour@gmail.com
URL: www.faintour.com

Работаем в туризме с 1994 года. Организуем туры и путешествия в любую точку мира. Групповые и индивидуальные туры, морские круизы, экскурсионные программы по России и за рубежом.

ФИЛИАЛ №3 «САНАТОРИЙ «СТРОИТЕЛЬ» ООО «ТУЛАСТРОЙСЕРВИС»
Россия

301369, Тульская область, Алексинский район, Алексин-Бор, санаторий «Строитель»
Тел.: 8-48-753-6-02-94
Факс: 8-48-753-6-02-94
E-mail: stroitel.al@yandex.ru
URL: www.sanatory.biz

Санаторно-курортное лечение: – системы кровообращения – органов пищеварения – нервной системы – костно-мышечной системы – эндокринной системы, пищеварения, нарушения обмена веществ – болезни кожи и подкожной клетчатки – мочеполовой системы – болезни женских половых органов.

ФИНАНСОВАЯ АКАДЕМИЯ
Россия

Ленинградский пр., 49, Москва, 125167
Тел.: +7 (499) 943-93-37
URL: www.fa.ru

Финансовый университет при Правительстве Российской Федерации – один из ведущих старейших российских вузов, готовящих экономистов, финансистов, менеджеров, юристов по финансовому праву, ИТ-специалистов, социологов и политологов.

ФИННО-УГОРСКИЙ ЭТНОКУЛЬТУРНЫЙ ПАРК
Россия

168226, Республика Коми, Сыктывдинский район, село Ыб, местечко Сёрд, д. 19/1
Тел.: +7 (8212) 39-02-01
Факс: +7 (8212) 39-02-01
E-mail: park@finugr.rkomi.ru
URL: www.ethnopark-rk.ru

Культура, туризм.

ФОНД РАЗВИТИЯ МАЛЫХ ИСТОРИЧЕСКИХ ГОРОДОВ
Россия

125367, Москва, Волоколамское ш., 62
Тел.: +7 (963) 776-44-84
Факс: +7 (963) 776-44-84
E-mail: gazeta1@list.ru
URL: www.настоящая-россия.рф

«Настоящая Россия» – независимый общественный проект, инициированный российскими журналистами и экспертами в сфере туризма и гостеприимства, направленный на развитие туризма в малых исторических городах РФ. Проект начался в 2013 г. В рамках проекта в городах проходят исследования туристического потенциала, научно-практические конференции и семинары, фестивали. За короткий период времени мероприятия по проекту прошли в 50 малых исторических городах 12 регионов ЦФО, СЗАО и ПФО. В 2016 году мероприятия по проекту осуществляет управляющая компания проекта – Фонд развития малых исторических городов.

ФОРМАП, ЦЕНТР КЛАСТЕРНОГО РАЗВИТИЯ МУРМАНСКОЙ ОБЛАСТИ
Россия

183038, Мурманск, пер. Подстаницкого, дом 1
Тел.: +7 (8152) 41-07-95
Факс: +7 (8152) 41-07-95
E-mail: info@murmancluster.ru
URL: murmancluster.ru

Основной целью деятельности ЦКР НМК «ФОРМАП» является создание условий для эффективного взаимодействия предприятий малого и среднего предпринимательства (МСП), учреждений образования и науки, некоммерческих и общественных организаций, органов государственной власти и местного самоуправления, инвесторов для реализации совместных кластерных проектов и активизации кластерных инициатив в Мурманской области.

ХАНТЫ-МАНСИЙСКИЙ АВТОНОМНЫЙ ОКРУГ – ЮГРА
Россия

628011, Ханты-Мансийский автономный округ – Югра, Ханты-Мансийск, ул. Рознина, д. 64, каб. 116
Тел.: +7 (3467) 32-92-35, 33-35-38, 33-13-15, 33-53-14
Факс: +7 (3467) 33-34-04
E-mail: komtur03@yandex.ru
URL: www.tourism.admhmao.ru

Югра – это радушное гостеприимство, увлекательные маршруты уникальные места для посещения, современные туристские объекты. Приехав в Югру, можно увидеть настоящую снежную зиму, побывать в Новогодней столице России 2017-2018. Основные мероприятия пройдут в городе Ханты-Мансийске в период с 23 декабря 2017 года 7 января 2018 года. Гостей ждут тематические площадки «Площадь тысячи огней», «ЧуМовая улица», «Экстремальная зима», «Резиденция Ёлки», открытый фестиваль этноспорта традиционных игр финно-угорских народов, окружной новогодний автоквест «Ночной турист», фестиваль новогодних традиций, гастрономический фестиваль «Попробуй Югру на вкус», развлекательные программы, катание на оленьих упряжках, мастер-классы, выставки многое другое. Горнолыжный комплекс «Хвойный Урман» предлагает ощутить всю прелесть катания на горных лыжах, сноуборде и тюбингах. Визитной карточкой Югры являются этнографические туры и программы, которые знакомят туристов с культурой коренных народов ханты и манси в национальных поселках и этностойбищах, где этностойбищах гости могут побывать в чуме, познакомиться с культурой, фольклором, бытом, ремеслами, традиционной кухней, принять участие в обрядах, мастер-классах по изготовлению оберегов, кукол. Эксклюзивным туристским предложением Югры являются

ойл-туры, которые знакомят туристов с историей нефтяного освоения Сибири, нефтедобывающими предприятиями, легендарным озером Самотлор. Каждый турист увозит сувенир на память – капельку нефти. Добро пожаловать в Югру!

ХВАЛЫНСКИЙ ГОРНОЛЫЖНЫЙ КУРОРТ
Россия
Хвалынск, Саратовская область
Тел.: +7 (937) 222-25-25
E-mail: kurort-hvalin@yandex.ru
URL: www.hvalin.ru

Круглогодичный Курорт, зимние виды спорта, Крафтовая Пивоварня Сергея Миронова, Комплекс «Хвалынские Термы», Отель.

ЦАРИЦЫНО, ГБУК Г. МОСКВЫ ГМЗ
Россия
Москва, ул. Дольская, дом 1, 115569
Тел.: +7 (495) 321-63-66
Факс: +7 (495) 321-63-66
E-mail: gmz@tsaritsyno.net
URL: www.tsaritsyno-museum.ru

Основные сферы деятельности ГМЗ «Царицыно»: просветительская, научно-исследовательская и образовательная.

ЦЕНТР ВОССТАНОВИТЕЛЬНОЙ ТЕРАПИИ ДЛЯ ВОИНОВ-ИНТЕРНАЦИОНАЛИСТОВ ИМ.М.А. ЛИХОДЕЯ
Россия
Московская область, Рузский район, деревня Палашкино
Тел.: +7 (495) 598-17-33, +7 (926) 520-50-50
E-mail: Russanatory@yandex.ru
URL: www.rusrelax.ru

Комплексная реабилитация.

ЦЕНТР ИГРОВЫХ ТЕХНОЛОГИЙ
Россия
Воронеж, ул. Свободы, д. 37
Тел.: +7 (473) 261-20-34
Факс: +7 (473) 261-20-34
E-mail: cit-vrn@mail.ru
URL: www.cit-vrn.ru

Центр игровых технологий – туроператор, специализирующийся в сфере детского, молодежного и корпоративного отдыха.

ЦЕНТР КЛАСТЕРНОГО РАЗВИТИЯ КЕМЕРОВСКОЙ ОБЛАСТИ
Россия
Кемерово, Сосновый бульвар, 1, офис 312
Тел.: +7 (3842) 77-88-70
URL: innotech42.ru

Основной целью деятельности ЦКР является создание условий для эффективного взаимодействия участников территориальных кластеров, учреждений образования и науки, некоммерческих и общественных организаций, органов государственной власти, органов местного самоуправления и инвесторов в интересах развития территориальных кластеров.

ЦЕНТР МИРА
Россия
Москва, Проспект Мира, д. 101, стр. 1, офис 304
Тел.: +7 (495) 585-42-44/55 (круглосуточно), +7 (495) 988-81-42 (мнг.)
Факс: +7 (495) 988-81-42 (телефакс)
E-mail: info@taganca.rutaganca@taganca.ru
URL: www.taganca.ru

Компания «Центр Мира» – одна из немногих, которая работает в сегменте внутреннего рынка с 1990 года. Прием в Москве российских и иностранных граждан (в том числе по медицинскому туризму), организация детского, молодежного и семейного отдыха в России. Международные фестивали, турниры, сборы. Участие в электронных торгах.

ЦЕНТР РАЗВИТИЯ КУЛЬТУРЫ И ТУРИЗМА «РОМАНОВ-БОРИСОГЛЕБСК»
Россия
Российская Федерация, Ярославская обл., Тутаевский р-н, Тутаев, ул. Луначарского, д. 40а
Тел.: +7 (48533) 74-117, +7 (905) 131-90-85
E-mail: ctrombor@mail.ru
URL: ctrb.ru

ЦЕНТР РАЗВИТИЯ КУЛЬТУРЫ И ТУРИЗМА БЕЛЕВСКОГО РАЙОНА ТУЛЬСКОЙ ОБЛАСТИ
Россия
Тульская область, Белев, ул. Советская, д. 34
Тел.: +7 (48742) 41-039
E-mail: belev.ZRKT@tularegion.org
URL: rckt-belev.tls.muzkult.ru

Муниципальное бюджетное учреждение культуры «Белёвский центр развития культуры и туризма».

ЦЕНТР РАЗВИТИЯ ТУРИЗМА, ИНФРАСТРУКТУРЫ И ИНВЕСТИЦИЙ ЗАРАЙСКОГО МУНИЦИПАЛЬНОГО РАЙОНА
Россия
Московская область, Зарайск, пл. Революции, д. 1, с. 1
Тел.: +7 (496) 662-45-48
E-mail: info@visitzaraysk.ru
URL: visitzaraysk.ru

Учреждение, созданное для развития туристического потенциала Зарайска и улучшения инвестиционного климата.

ЦЕНТРОСОЮЗ – ЦЕНТРАЛЬНЫЙ СОЮЗ ПОТРЕБИТЕЛЬСКИХ ОБЩЕСТВ РОССИЙСКОЙ ФЕДЕРАЦИИ
Россия
107996, Москва, ул. Гиляровского, 57
Тел.: (495) 684-18-03
Факс: (495) 684-18-03
E-mail: info@rus.coop
URL: rus.coop

ЦЕНТРОСОЮЗ РОССИИ возглавляет систему потребительской кооперации, имеющую более чем 185-летнюю историю, и объединяет тем самым около 2,6 тысяч потребительских обществ и 2,5 миллиона пайщиков в более чем 70 регионах страны.

ЦЕТР РАЗВИТИЯ ТУРИЗМА ГОРОДА СЕВАСТОПОЛЯ, ГАУ С
Россия
299011, Севастополь, ул. Щербака, 11-А
Тел.: +7 (978) 907-96-70
E-mail: crt.sev@mail.ru

Центр развития туризма – государственное автономное учреждение г. Севастополя, осуществляющее реализацию государственных программ в сфере туризма, а также туристско-информационную деятельность в целях продвижения регионального турпродукта на внутренний и внешний рынки.

ЧЕРЕПОВЕЦ
Россия
Тел.: (8202) 50-80-81
E-mail: info@cherinfo.ru
URL: cherinfo.ru

ЧЕШСКАЯ РЕСПУБЛИКА, НАЦИОНАЛЬНОЕ ТУРИСТИЧЕСКОЕ УПРАВЛЕНИЕ ЧЕШСКОЙ РЕСПУБЛИКИ
Чешская Республика
ČCCR – CzechTourism, Vinohradská str.46 P.O.Box 32 120 41 Praha 2
Тел.: +420 221 580 111
Факс: no
E-mail: moscow@czechtourism.com
URL: www.czechtourism.cz

CzechTourism-это национальное туристическое управление Чешской Республики, которое является государственной организацией, представляющей интересы Чехии в области туризма во всём мире. CzechTourism имеет 20 представительств в разных странах мира. Постоянно работая в контакте с журналистами, туристическими фирмами и другими организациями, CzechTourism организовывает пресс и фем трипы, также собирает и анализирует статистические данные в области выездного туризма. Кроме того подготавливает все информационные материалы о Чешской Республике и принимает участие на международных туристических выставках.

ЧИСТОПОЛЬСКИЙ ГОСУДАРСТВЕННЫЙ ИСТОРИКО-АРХИТЕКТУРНЫЙ И ЛИТЕРАТУРНЫЙ МУЗЕЙ-ЗАПОВЕДНИК
Россия
Республика Татарстан, Чистополь, ул. К.Маркса, д. 31.
Тел.: +7 (84342) 51-100
E-mail: gorodnakame2012@mail.ru
URL: www.chisto-muzei.ru

Государственное бюджетное учреждение культуры Республики Татарстан «Чистопольский государственный историко-архитектурный и литературный музей-заповедник» создан Постановлением Кабинета Министров Республики Татарстан от 11 июня 2014 года №396. Подведомственное учреждение Министерства культуры Республики Татарстан.

ШАЛЯПИНЪ, ПАНСИОНАТ
Россия
Кисловодск, Бородинский переулок, д. 4
Тел.: +7 (87937) 65-999
E-mail: info@shaliapin.ru
URL: shaliapin.ru

Пансионат «Шаляпинъ» предлагает своим гостям оздоровление и отдых в Кисловодске! Расположен пансионат в одном из лучших районов курортной зоны города Кисловодска, который облюбовал еще великий Федор Шаляпин.

ШОРИЯ, ТУРОПЕРАТОР
Россия
652971, Кемеровская обл., Таштагольский р-н, Шерегеш, ул. Снежная, 44
Тел.: +7 (3847) 33-42-73, +7 (905) 079-03-33
E-mail: shoria@shoria.net
URL: www.sheregesh.biz

ШОРИЯ – принимающий туроператор курорта ШЕРЕГЕШ, РТО 007300.

ШРИ-ЛАНКА, НАЦИОНАЛЬНЫЙ ОФИС ПО ТУРИЗМУ
Шри-Ланка
Colombo, 80, Galle Road, Colombo 3
Тел.: +94 (112) 426900
E-mail: madushas@srilanka.travel
URL: www.srilanka.travel

Бюро по развитию туризма Шри-Ланки является официальным государственным органом, несущим ответственность за все маркетинговые и рекламные функции, связанные с путешествиями и развитием туризма Шри-Ланки. Основные задачи бюро – прямой и непрямой маркетинг, продвижение Шри-Ланки как направление туризма и путешествий, которые по качеству соответствуют плану развития туризма и согласованы с Управлением продвижения Шри-Ланки, Институтом гостиничного менеджмента и другими заинтересованными в развитии туризма сторонами.

ЭЙР АРАБИЯ
Объединенные Арабские Эмираты
129110, Москва, Проспект Мира, 39/2
Тел.: +7 (495) 937-59-25
URL: www.arabia.com

Air Arabia – самый крупный бюджетный авиаперевозчик на Ближнем Востоке и Северной Африки. Мы выполняем рейсы в страны Ближнего Востока, Северной Африки, Азии и Европы. Авиа парк – новые Аэробусы 320.

ЭКЗОТУР
Грузия
0105 Тбилиси, ул. Галактиони №9
Тел.: +995322913191
E-mail: info@exotour.ge
URL: www.exotour.travel

В Грузии верят, что гость – это подарок от Бога. Мы относимся к своим клиентам, исходя из этого принципа. Туроператор Экзотур встречает клиентов, как дорогих гостей, а провожает – друзьями. Создать все условия для приятного отдыха помогает опыт, накопленный компанией с 1995 года.

ЭКСПОМИР – СОВРЕМЕННОЕ ЭКСКУРСИОННОЕ ОБОРУДОВАНИЕ: РАДИОГИДЫ, АУДИОГИДЫ, ЭКСКУРСИОННЫЕ СИСТЕМЫ ДЛЯ ТРАНСПОРТА
Россия
Москва, Б.Очаковская, 47а, 406
Тел.: +7 (495) 744-74-30, +7 (495) 974-61-42
E-mail: info@expomir.ru
URL: www.expomir.ru

10 лет на рынке. Предлагаем самый большой выбор самых современных аудиогидов для экспозиций и экскурсионных проектов в туризме; радиогидов одно – и двусторонней связи для любых экскурсий и MICE-мероприятий.
Поставляем и предоставляем в аренду экскурсионное оборудование, предоставляем полный комплекс услуг по созданию экскурсионного контента.

ЭКСПОТУР
Россия
Москва, Мясницкая ул., 47
Тел.: +7 (495) 626-43-69, +7 (495) 626-85-64, +7 (495) 626-43-67
E-mail: khotochkina@gmail.com
URL: www.expotour.org

Компания «Экспотур» – консолидатор единого российского стенда на европейских туристических выставках и организатор Международной туристской выставки «Интурмаркет», представляющей уникальный туристский продукт России и реализующей программу поддержки малого бизнеса «Профессиональный покупатель».

ЮБИЛЕЙНАЯ, ГК
Россия

ЮЖНЫЙ БЕРЕГ, БЮРО ПУТЕШЕСТВИЙ, ЙОШКАР-ОЛА
Россия
Марий Эл, Йошкар-Ола, Ленинский пр., 36, офис 2
Тел.: +7 (836) 264-20-20, +7 (836) 242-90-82
URL: travelub.ru

Наша организация была основана 20 марта 1998 года. За это время мы зарекомендовали себя как надежный и добросовестный партнер. Мы предлагаем туристам лучшие туры по лучшим ценам. Мы занимаемся туристско – экскурсионной деятельностью 15 лет и являемся одной из первых организаций на туристическом рынке республики.

ЮНАЙТЕД ТРАВЕЛ
Армения
Анрапетутян ул., 80, 0001, Ереван
Тел.: 0037410560434
Факс: 0037410531732
E-mail: incoming@united.aminfo@united.am
URL: www.arm-travel.com

Туристическое агентство «Юнайтед Травел» предоставляет групповые и индивидуальные туры и экскурсии по Армении, бронирование отелей и апартаментов, прокат автомобилей, туристические консультации и другие услуги.

ЯГУАР АВЕНТУРА ТУРС
Перу
L-18, Мирафлорес, Лима, Coronel Inclan 135 of 2015
Тел.: +51 (1) 2414817
E-mail: incoming@jaguaraventuratours.com
URL: www.jaguaraventuratours.com

Прямой принимающий туроператор на территории Перу и Чили. Экскурсионные, событийные, индивидуальные групповые, деловые поездки и пляжный отдых, шаманы и круизы – все это есть среди предложений.
Отличительная черта работы – безукоризненное качество обслуживания. Гибкие цены.

ЯРОБЛТУР
Россия
г. Ярославль ул. Свердлова 18
Тел.: 72-01-88, 30-36-71, 72-91-03, 30-33-52
URL: www.yarobltour.ru

«Яроблтур» является туроператором по внутреннему, международному въездному, международному выездному туризму.

ЯРОСЛАВСКАЯ ОБЛАСТЬ, ДЕПАРТАМЕНТ ТУРИЗМА ЯРОСЛАВСКОЙ ОБЛАСТИ
Россия
150003, Ярославль, ул. Победы, д. 18
Тел.: (4852) 40-08-09
E-mail: at@yarregion.ru
URL: www.yarregion.ru/depts/Tourism; tourism.yarregion.ru

Ярославский край – место богатейшей истории и глубокой культуры. По утверждениям археологов, эта земля была заселена уже во времена позднего палеолита (20-13 тысяч лет до нашей эры), а в средние века здесь появились славяне, образовав поселения, многие из которых существуют до сих пор. Будущую «столицу» края основал легендарный князь Ярослав Мудрый, покорив языческий Медвежий угол – до сих пор именно медведь является символом города. В Переславле-Залесском появился на свет знаменитый Александр Невский, защитник северных рубежей. В маленьком Угличе был убит сын Ивана Грозного царевич Дмитрий – последний Рюрикович, что стало одной из причин долгого Смутного времени. В самом Ярославле формировалось ополчение Минина и Пожарского против польских захватчиков, на круглом Плещеевом озере зарождался отечественный флот, о чем до сих пор напоминает сохранившийся здесь ботик Петра Первого, в Спасском монастыре Ярославля было найдено «Слово о полку Игореве», неподалеку создан первый русский театр. Ярославский край сыграл огромную роль в истории и культуре нашего государства. Города Ярославской области входят в знаменитое «Золотое кольцо» – самый популярный туристический маршрут России. Это Ростов Великий и Переславль-Залесский (а в расширенном варианте маршрута еще Углич, Тутаев, Мышкин и Рыбинск). На всю страну известны достопримечательности края: Ростовский кремль на берегу таинственного озера Неро, созвездие маленьких музеев Мышкина, Угличский храм Димитрия-на-крови на месте гибели несчастного царевича, Красная площадь Переславля-Залесского, Спасо-Преображенский монастырь в Ярославле и многое другое. Древние города, чья история насчитывает десяток столетий, – главное достояние края, год от года входящего в пятерку самых туристических регионов страны. Ярославская область дает большие возможности для отдыха на природе: активного, водного, сельского, экологического. В огромном Переславском Национальном парке есть оборудованные палаточные стоянки. На уникальное Рыбинское водохранилище можно отправиться в экспедицию – на поиски затопленного города Молога. По ярославским рекам, в том числе и по широкой Волге, – сплавляются на байдарках, на Плещеевом озере – занимаются виндсерфингом и кайтингом. По живописным маршрутам, с ночевками в палатках или гостевых домах, проходят велосипедные, краеведческие туры.
Есть в области и несколько лыжных курортов, крупных спортивных парков. Расположенный на севере Дарвинский заповедник – уголок нетронутой природы с редкими растениями. Туристические деревни обеспечивают отдых в комфортных условиях с множеством сельских развлечений: баней, купанием, рыбалкой, охотой, катанием на лошадях. Спокойный отдых и лечение предлагают местные санатории, а по бесчисленным эко-фермам области можно устроить гастрономический тур. Любители культурного туризма найдут в городах региона государственные и частные музеи, а также театры, филармонии, галереи, концертные площадки. Особенно славится Волковский театр в Ярославле, считающийся первым публичным театром в России. Усадьба Карабиха, в которой жил и работал поэт Николай Некрасов – одно из самых известных литературных имений, а переславский «Ботик Петра I» – один из старейших музеев стране, основанный еще в 1803 году. В последние годы туристическая инфраструктура в регионе очень развивается: возрождается круизное судоходство, создаются яхт-клубы, новые гостиничные и развлекательные комплексы. Большую роль играет так называемый событийный туризм: самые яркие мероприятия, на которые съезжается народ, – это ярославская «Главная Масленица страны», праздник «НаШествие Дедов Морозов» в Рыбинске, Международный фотопарад в Угличе. Несомненно, Ярославская область и впредь будет одним из главных туристических центров страны.

ЯРОСЛАВСКИЕ ПУТЕШЕСТВИЯ
Россия
150000, Ярославль, ул. Кирова, 10 оф. 314
Тел.: (4852) 58-70-15
E-mail: info@yartravel.ru
URL: yartravel.ru

Основное направление нашей деятельности – разработка и организация туров по Золотому Кольцу России. Мы предлагаем множество интереснейших экскурсионных туров по городам центральной России. Среди них стандартные, событийные и праздничные программы, туры выходного дня. Большое внимание агентство уделяет разработке программ для школьников.

ЯРОСЛАВСКИЙ МУНИЦИПАЛЬНЫЙ РАЙОН
Россия

ЯРОСЛАВСКОЕ ВЗМОРЬЕ
Россия
Тел.: +7 (4852) 37-00-96, +7 (920) 117-55-55
E-mail: zueva-nosova@koprino.biz
URL: www.vzmorie.com

«Ярославское взморье» – проект по созданию уникальной курортной зоны в европейской части России.

ЯСНАЯ ПОЛЯНА, МУЗЕЙ-УСАДЬБА Л. Н. ТОЛСТОГО
Россия
301214, Тула, Тульская обл., Щекинский район, деревня Ясная Поляна
Тел.: +7 (4872) 39-35-99, 47-67-12
Факс: +7 (4872) 39-35-99
E-mail: tour@tolstoy.ru
URL: www.ypmuseum.ru

Музей-усадьба Л. Н. Толстого «Ясная Поляна» приглашает Вас в гости. Мы организуем для вас: увлекательные экскурсии по дому и усадьбе Л. Н. Толстого, образовательные программы, разнообразные туры по музеям Тулы, проживание в комфортабельном гостиничном комплексе «Ясная Поляна», качественное питание, пикники и фуршеты, праздничные гулянья.

ЯСНО ПОЛЕ, ЭКОПАРК
Россия
Парк располагается в Ясногорском районе Тульской области, рядом с деревней Вележево между трассами М4-Дон и Симферопольским шоссе, в 120 км от Москвы
Тел.: +7 (905) 741-97-20
E-mail: info@yasnopole.ru
URL: yasnopole.ru

Экопарк «Ясно Поле» – место для отдыха, работы, развития и просто настоящей Жизни на земле. На территории в 500 гектар активно развиваются направления, связанные с проживанием на земле: активным отдыхом, здоровым питанием, творчеством, а так же исследованием и внедрением самых передовых технологий зелёной архитектуры и строительства.

Я-ТУРОПЕРАТОР
Россия
150054, Ярославль, ул. Павлика Морозова, д. 3Б
Тел.: +7 (910) 664-33-33
E-mail: info@ya-to.ru
URL: ya-to.ru

EUROEXPOSTAND ЕВРОЭКСПОСТЕНД

СТРОИТЕЛЬСТВО **ВЫСТАВОЧНЫХ СТЕНДОВ** И ЭКСПОЗИЦИЙ **В РОССИИ И ЗА РУБЕЖОМ**

INDIVIDUAL STANDS AND EXPOSITIONS **DESIGN, ARCHITECTURAL SOLUTIONS** AND CONSTRUCTION **IN RUSSIA AND WORLD-WIDE**

Успех можно построить!

ЭКСКЛЮЗИВНЫЙ ДИЗАЙН
И АРХИТЕКТУРНО–ПЛАНИРОВОЧНЫЕ РЕШЕНИЯ
ЛЮБОЙ СЛОЖНОСТИ

НАЛИЧИЕ СОБСТВЕННОЙ
ПРОИЗВОДСТВЕННОЙ БАЗЫ

АКТУАЛЬНЫЕ ТЕНДЕНЦИИ
И МАТЕРИАЛЫ ВЫСТАВОЧНОГО СТРОИТЕЛЬСТВА

ИНДИВИДУАЛЬНЫЙ ПОДХОД
К КАЖДОМУ ЗАКАЗЧИКУ

119002, Москва, улица Арбат, дом 35,
4 этаж, офис 423.
Тел.: +7 (495) 925-6561/62
Факс: +7 (499) 248-07-34
Email: info@euroexpostand.ru

WE CAN BUILD SUCCESS!

CUSTOM-MADE STANDS OF ANY COMPLEXITY
AND COMPREHENSIVE PACKAGE OF EXHIBITION SERVICES

ADVANCED PRODUCTION FACILITIES IN MOSCOW

LATEST EXHIBITION TRENDS AND HIGH-END CONSTRUCTION MATERIALS

UNLIMITED 'TURN-KEY' SOLUTIONS

Office 423, Arbat str. 35,
119002 Moscow, Russian Federation
Tel.: +7 (495) 925 65 61/62
Fax: +7 (499) 248 25 76
Contact - Ms. Oxana Pozdniakova
E-mail: pozdniakova@euroexpo.ru

www.euroexpostand.ru

МЕЖДУНАРОДНЫЙ РОССИЙСКИЙ ТУРИСТИЧЕСКИЙ ФОРУМ
Home of Tourism

ALPHABETICAL LIST OF EXHIBITORS WITH ACTIVITY DESCRIPTION

ОТДЫХ LEISURE

23-Я МЕЖДУНАРОДНАЯ ТУРИСТСКАЯ ВЫСТАВКА
23rd INTERNATIONAL TRADE FAIR FOR TRAVEL & TOURISM

ОТДЫХ MICE

13-Я МЕЖДУНАРОДНАЯ ВЫСТАВКА ПО ДЕЛОВОМУ ТУРИЗМУ И КОРПОРАТИВНЫМ МЕРОПРИЯТИЯМ
13th INTERNATIONAL MEETING INDUSTRY AND BUSINESS TRAVEL EXHIBITION

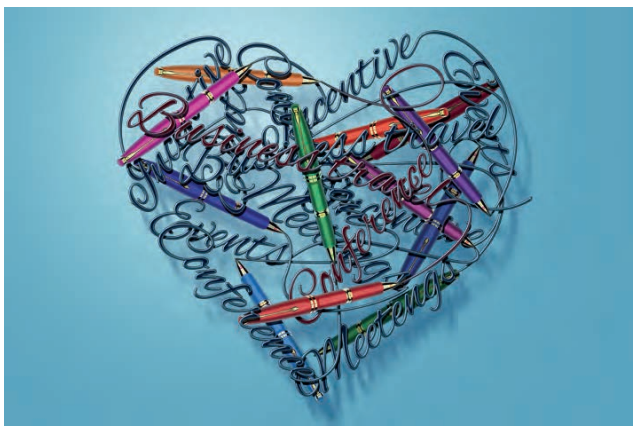

ОТДЫХ LUXURY

13-Я МЕЖДУНАРОДНАЯ ВЫСТАВКА ЭКСКЛЮЗИВНОГО ТУРИЗМА
13th INTERNATIONAL TRADE FAIR FOR LUXURY TRAVEL

ОТДЫХ SPA & HEALTH

13-Я МЕЖДУНАРОДНАЯ ЭКСПОЗИЦИЯ MEDICAL TOURISM, SPA & HEALTH
13th INTERNATIONAL EXPOSITION FOR MEDICAL TOURISM, SPA & HEALTH

100 DOROG, TRAVEL PORTAL
Russian Federation
Tel.: +7 (495) 785-24-07, (495) 785 0882, моб. +7 (916) 154-68-76WhatsApp
E-Mail: 79161546876@yandex.ru
URL: 100dorog.ru

Tourist server «100 Dorog» one of the oldest and the most popular travel portals. It was created and appeared on the Internet in 1996.

4 SEASONS PROVENCE-HOTEL
Russian Federation
Moscow region, Serpukhov district, Vasilevsky
Tel.: +7 (495) 743-99-70, +7 (926) 523-70-94, +7 (903) 225-05-87
E-Mail: club4s@yandex.ru
URL: club4s.ru

The hotel is in the forest, which means – mushrooms, berries, squirrels, birds singing, woodpecker shot and leaves rustling – in the assortment. With Provence, the hotel shares the beauty of the landscape, the abundance of flowers, and the warm pool reminds of a gentle blue sea. It is worth paying attention to the clock in the hotel. Everywhere seems to be frozen time – noon.

ABAD HOTELS & RESORTS
India
Tel.: +91 484 2381122, 4144144
E-Mail: reservations@abadhotels.com
URL: www.abadhotels.com

ABAD group is a leading business concern headquartered at Cochin, the commercial capital of the state of Kerala. From the humble beginning as an exporter of sun dried Shrimps to Burma in 1894, the group has steadily grown into a towering presence in the business and industrial landscape of Kerala.

ABRAMTSEVO MUSEUM-RESERVE
Russian Federation
141352, Moscow region, Sergievo-Posadskiy municipal district, urban settlement Hotkovo, Abramtsevo, Museum str., 1
Tel.: +7 (495) 993-00-33
E-Mail: info@abramtsevo.net
URL: abramtsevo.net

The Abramtsevo Museum-Reserve is located 60 km northeast of Moscow, not far from Sergiev Posad, on the bank of the Vori River. In the middle of the XVIII century, here was built a manor house, which gained fame in the next century thanks to its owners.

ACCOR HOTELS
Cuba
URL: www.accorhotels.com

Hotel.

ADA TORUS
Brazil
Nsa Sra de Copacabana 680-916 Copacabana Rio de Janeiro
Tel.: 00552125476488
Fax: 00552125466488
E-Mail: info@adatours.com
URL: www.adatours.com

A friendly advice on the travel route in Brazil and Latin America, a personal approach, a wonderful holiday organization for your client with accessible prices can be found with us! We offer the best possible route for every single client with the maximum comfort and an optimal experience! We have personally been in the places we offer your client to visit.

ADMINISTRATION OF THE MUNICIPALITY TEMRYUK DISTRICT
Russian Federation
65, Lenina Str., Temryuk, Temryuk District, Krasnodar Territory, 353500
Tel.: +7 (861) 485-39-59
Fax: +7 (861) 485-29-30
E-Mail: kurort-kuban@mail.ru
URL: www.temryuk.ru

The administration is the executive and administrative body of the municipality of Temryuk District, which is endowed with the Charter of the Temryuk District Municipality with the authority to resolve issues of local importance and powers to exercise certain state powers transferred by federal laws and laws of the Krasnodar Territory. The Administration carries out its activities in accordance with the legislation, the Charter of the municipal formation, the decisions of the Council of the municipality of Temryuk district.

ADYGEA: THE MOUNTAIN OF PLEASURES «YARMARKA OTDYKHA», TIC
Russian Federation
Maikop, Marta Str. 12, office 165
E-Mail: ivanova@vadygee.ru
URL: www.vadygee.ru

The tourist and information portal «Adygea: mountains of pleasure» was created in 2016. A convenient portal for users is a means for self-planning recreation in Adygea.

AGENCY FOR TOURISM OF THE ULYANOVSK REGION
Russian Federation
3, office 303, Spasskaya str., Ulyanovsk
Tel.: +7 (8422) 24-18-04, +7 (8422) 24-18-06
Fax: +7 (8422) 24-18-04
E-Mail: ultourism@bk.ru
URL: visit-ulyanovsk.ru

The main goal of the Agency is the development of domestic and inbound tourism in Ulyanovsk region. On our website visit-ulyanovsk.ru you can find information about interesting sights and museums, restaurants and cafes with delicious cuisine, comfortable accomondation at an affordable price.

AGENCY KAKHETI REGIONAL DEVELOPMENT
Georgia
16 EREKLE II AVE, 2200, TELAVI
Tel.: +995 (350) 23 21 31
E-Mail: agency@krda.ge
URL: krda.ge

AHAVA
Russian Federation
URL: www.ahava.ru

Cosmetics AHAVA made of dead sea minerals.

AIR ARABIA
United Arab Emirates
Sharjah Airport Free Zone
Tel.: +7 (495) 937-59-25
URL: www.arabia.com

Air Arabia is the first and largest low-cost carrier in the Middle East, offering comfortable, reliable and value-for-money air travel. Established in October 2003, Air Arabia was the first airline to introduce the low-cost carrier concept in the region. Since then, low-cost flights have become the preferred travel choice for millions of customers.

AITKEN SPENCE TRAVELS
Sri Lanka
Sri Lanka, Colombo 2, Vauxhall street, 315, tower 2
Tel.: +94 11 2308308
Fax: +94 11 2422381
E-Mail: darell@aitkenspence.lk
URL: www.aitkenspencetravels.com

Aitken Spence Travels is operating since 1977 and is one of the largest destination management companies in Sri Lanka. We have hotels in Sri Lanka, Maldives, India and Oman in our property. We handle over 150,000 clients annually. A large fleet of vehicles with qualified guides and drivers. 24 hours service at the airport.

AKVALOO, LTD
Russian Federation
78b Dekabristov Str., Sochi
Tel.: +7 (800) 234-20-40
E-Mail: bron@akvaloo.ru
URL: www.akvaloo.ru

Featuring a water park with indoor and outdoor pools, Aqualoo is situated on the Black Sea coast. The resort offers accommodation in rooms of various categories – Standard Singles and Doubles with or without balconies, Suites and themed Apartments titled after famous cities of the world.

AL BAIT SHARJAH, UAE
United Arab Emirates
Al Bait Hotel, Heart of Sharjah Al Mareija, Sharjah, UAE, P.O. Box 62727
E-Mail: tpolunina@albaitsharjah.com
URL: www.ghmhotels.com

Al Bait Sharjah, the new luxury resort to be managed by General Hotel Management Ltd (GHM), is set to raise the bar for luxury hotel accommodation in the United Arab Emirates' (UAE) cultural city while adding interest and vibrance to the historic inner-city precinct in which it is situated, when it opens at the beginning of next year.

AL KHALIDIAH TOURISM GROUP OF COMPANIES
United Arab Emirates
39930, United Arab Emirates, Sharjah, Corniche Al Buhairah, Crescent Tower
Tel.: +971 (6) 5309993, +971 (6) 5309993
Fax: +971 (6) 5309903, +971 (6) 5309903
URL: www.alkhalidiah.com

Al Khalidiah Tourism company is 21 years in the market. The company is among the first 5 leading companies in UAE.

ALFA
Russian Federation
105187, Moscow, Izmailovskoe shosse, 71 bldg.A
Tel.: +7 (495) 231-43-00
Fax: +7 (499) 166-46-01
E-Mail: sales@alfa-hotel.ru
URL: www.alfa-hotel.ru

Tourist and Hotel Complex «ALFA» is a modern complex with very convenient location: in a green area of Izmailovo Park, near Silver Grape ponds, Pokrovsky Cathedral, the exhibition fair «Vernisage» and at the same time a 15-minute drive from the centre of the capital.

ALIANCE TOUR, ULYANOVSK
Russian Federation
101, Lenina str., Ulyanovsk
Tel.: +7 (800) 222-17-15
E-Mail: aliance-tur@bk.ru

Travel Agency «Alliance TOURS» is a team of professionals, which helps tourists to arrange holidays and travel to Russia and neighboring countries. We are implementing a «Red route» and are accredited by an Agency on visa processing for Chinese tourists. Domestic tourism is our specialty.

ALL-RUSSIAN MUSEUM OF HISTORY AND ETHNOGRAPHY
Russian Federation
6, St. Bakunina, Torzhok, Tver region
Tel.: +7 (905) 601-43-60, +7 (48251) 98-114
Fax: +7 (482) 515-25-43
E-Mail: viemusei@mail.ru
URL: www.viemusei.ru

The All-Russian museum of history and ethnography is a federal museum with a multipurpose humanitarian orientation. The expositions show rich history of Torzhok and also history of all Russia. Visitors can learn about Russian orthodox and noble cultures and see how Russian people lived.

ALPHA TOURS
United Arab Emirates
Dubai 27TH FLOOR BURLINGTON TOWER, BUSINESS BAY
Tel.: +971 (4) 7019111
E-Mail: info@alphatoursdubai.com
URL: www.alphatoursdubai.com

Alpha Destination Management has grown into a choice that hundreds of clients have tried, tested and partnered with. From hotel bookings, ground handling services and excursions to cruise management, air charters and VIP travel, Alpha DMC is the region's market leader in terms of annual turnover, wide network of partners and focus on excellent service.

AMIGO – TOURS
Russian Federation
127006, Moscow, Dolgorukovskaya street, 40, building 5, office 4
Tel.: +7 (495) 933-53-05
E-Mail: marketing@amigo-tours.ru
URL: www.amigo-tours.ru

Tour operator of European, Asian, CIS and Russia destinations.

AMINEVSKAYA HOTEL
Russian Federation

5, Aminevskoe highway, Moscow, 119530
Tel.: +7 (495) 641-57-00
Fax: +7 (495) 641-57-01
E-Mail: inform@cosmopolishotels.ru
URL: aminevskaya-hotel.ru

Hotel «Aminevskaya» is located near the city center of Moscow, not far from The Novodevichiy Monastery, Vorobievy Gory, Poklonnaya Hill and Borodinskaya Panorama and only 20 minutes drive to the Red Square. Hotel is situated near the exhibition centers – Crocus City and Expo Centre.

AMRESORTS
Dominican Republic

7 Campus Blvd, Newtown Square, PA 19073, USA
URL: www.amresorts.com

AMResorts is a collection of luxury resorts, each with its own unique personality. The company is continuously raising the all-inclusive concept to a new level of luxury with its signature Endless Privileges®, Unlimited-Luxury® and Unlimited-Fun® programs. Located throughout Mexico, Jamaica, Curacao, Dominican Republic, Costa Rica, and Panama.

ANDALUCIA TOURISM BOARD – TURISMO DE ANDALUCÍA
Spain

Comnpañía street, 40-29008 Málaga
Tel.: (+34) 951299300
Fax: (+34) 951299635
E-Mail: jmperez@andalucia.org
URL: www.andalucia.org

Turismo de Andalucía (Andalucia Tourism), public company of the Regional Government of Andalucia in Spain, promotes the region Andalucia and its tourist resources: Costa del Sol, Costa de la Luz, Costa Tropical, Costa Almería, Málaga, Seville, Granada, Córdoba, Cádiz, Huelva, Almería, Jaen, Sierra Nevada Ski Resort, Jerez, Ronda, Marbella (Puerto Banus), etc... Andalucía is the southernmost region in Spain and the largest region in the country, with a territory of almost 88.000 square kilometers. Andalucia is located along two seas that border the region: Mediterranean Sea and Atlantic Ocean.

ANDHRA PRADESH TOURISM
India

Tel.: 1800-42-545454

The Official Portal for Tourism in Andhra Pradesh. Explore all Tourism locations in Andhra Pradesh in full details.

ANDREW THE TRAVEL COMPANY
Sri Lanka

11222, Western, Colombo 5, Colombo 130 1st Level, Nawala Road, Narahenpita
Tel.: +94 (11) 2369836, +94 (11) 2369837
E-Mail: mahenrk@sltnet.lk
URL: www.andrewstrav.com

Andrew The Travel Company is a DMC specilised in designing and luxury and bespoke tours in Sri Lanka. We offer a complete range of travel services; including various travel program s exclusive tailor-made tour packages and itineraries, that will suit both individual guests and leisure or corporate groups.

ANKOR
Russian Federation

28, Pyatnitskaya str., Moscow, 119017
Tel.: +7 (495) 959-15-66
E-Mail: rus@ankor.ru; operator@ankor.ru.
URL: www.ankor.ru

Tour operator «Ankor» started in far – off 1996 in Moscow. In 2013 «Ankor» and «Tourtrans-Voyage» travel companies were merged, which led up to vast extension of touring geography and gain of tourist traffic both to Europe and Russia.

ANRIVA
Armenia

Komitas 20, 0012, Yerevan
Tel.: +37460-611-110, +37410-222-865, +37498-222-865, +37496-222-865
Fax: +37460-611-110
E-Mail: info@anrivagroup.com
URL: www.anrivagroup.comwww.tour-armenia.ru

ANRIVA GROUP consists of three organizations: – ANRIVA-TOUR tour operator, which is the GSA of the Egyptian airline AIR CAIRO in Armenia – ANRIVA-TRANS – international cargo transportation – ANRIVA TRADE & LOGISTICS.

APAGA RESORT
Armenia

4008 Tavush, Yenokavan 1st street, No. 38
Tel.: +374 60 650651, +374 77 004413
E-Mail: info@apaga.info
URL: apaga.info

Active Leisure Club located in the mountains of Armenia Accommodation in comfortable cottages Horse riding tours, hiking, lights on Zip-Line, Rope Park, Zorbing, Paintball, Archery Venues for conferences, team-buildings.

APOGEY
Russian Federation

3 of. 510, Tverskaya Zastava square, Moscow, 125047
Tel.: +7 (495) 749-81-82, +7 (495) 772-89-78
E-Mail: natasha@apogey-tour.ru
URL: www.apogey-tour.ru

Tour operator in domestic tourism. Receiving in Moscow. Large selection of tours in Russia. Develop new routes. Cooperate with school and corporate groups.

ARARA TOUR
Armenia

43 Gyulbenkyan St., Yerevan 0033
Tel.: +374 (10) 21 01 38, +374 (98) 11 01 38
E-Mail: info@araratour.com
URL: araratour.com/ru

Travel to the cradle of civilization.

ARKHANGELSK REGION, TOURIST INFORMATION CENTER OF ARKHANGELSK OBLAST
Russian Federation

8, Svobody str., 8, Arkhangelsk, Arkhangelsk region
Tel.: +7 (8182) 21-40-82
E-Mail: pomorland@mail.ru
URL: www.pomorland.travel

The Tourist Information Center of the Arkhangelsk Region is ready for any questions regarding travel to the region. Where will it stop? How to get there? How to book an excursion? Where to try local dishes and much, much more.

ARKHANGELSKOE MUSEUM
Russian Federation

Arkhangelskoe, Krasnogorskiy district, Moscow region, 143420
Tel.: +7 (495) 797-54-58
E-Mail: dir@arhangelskoe.su
URL: arhangelskoe.su

The «Arkhangelskoe» Museum is a palace and park ensemble of the late XVIII – early XX century. Now the estate is an object of the cultural heritage of the Russian Federation. The beginning of the museum in the manor was laid by Prince Yusupov. Collections of paintings, sculptures, works of arts and crafts, a multi-volume library were carefully preserved by his descendants.

ARM TOUR
Armenia

city Yerevan, Komitas 7; city Stepanakert, Azatamartikneri 7; city Kapan, Manukyan 99
Tel.: +37410 326-222, +37447 960-222, +37498 362 222, +37497360-222
E-Mail: armtourtourism@gmail.com; incoming.lxh@armtour.am
URL: www.armtour.am

If you want to have bright impressions, stay full of pleasant memories, if You want to enjoy an unforgettable pastime, our staff will consider all your wishes. We provide tours throughout Armenia and Artsakh. Our company organizes mountain, extreme, medical, dental turimi will provide You an unforgettable vacation.

ARMENIA HOTEL
Russian Federation

47, Sovetskaya str., Tula, 300041
Tel.: +7 (4872) 25-06-00
Fax: +7 (4872) 25-04-94
E-Mail: hotel@ind-garnik.ru
URL: www.ind-garnik.ru

The hotel complex is located in a picturesque historical center, where a stunning view of the Sergius Radonezhsky Temple and the legendary Tula Kremlin opens. Those who would like to learn the history of Russian weapons and samovars will be interested in unique collections located in nearby museums.

ARMENIA TRAVEL + M
Armenia

Vardanants Str., 4
Tel.: +374 10 563 667
Fax: +374 10 526 106
E-Mail: incoming5@armeniatravel.am
URL: www.armeniatravel.am

The company is represented on the market since 1996 and is one of the leaders of the tourism industry in Armenia. We organize classical tours of various subjects in Armenia, as well as educational and mice projects. We offer the best prices for package and group tours, and also develop unique individual routes for Armenia and the countries of the region.

ARTHURS VILLAGE&SPA HOTE
Russian Federation

Moscow region, Mytishchi district, rural settlement of Fedoskino, 1 km a / d Larevo-LyskovoMoscow region, Mytishchi district, rural settlement of Fedoskino, 1 km a / d Larevo-Lyskovo, possession 3 building 1
Tel.: +7 (495) 644-41-21, +7 (495) 988-68-18
E-Mail: info@arthurshotels.com
URL: arthurs-hotels.ru

Arthurs Village & Spa The hotel is located only 20 km from MKAD. It was opened since 2006. The total number of rooms is 322 rooms. Two territories: «Arthurs Spa» and «Arthurs Village». The hotel offers one of the best spa vacations in the suburbs.

ART-TOUR, LTD
Russian Federation

13, Kalanchevskaya Str., Moscow, 107078
Tel.: +7 (495) 9802121
E-Mail: info@arttour.ru
URL: www.arttour.ru

Leading Russian Tour Operator (since 1992) for UAE (Top for Jumeirah, Emirates, co-foundator of Dubai Travel Club), The winner of the premium Tourist Brands of Year. Tours to Seychelles, Mauritius, Maldives, Middle East, Asia, Morocco, South Africa, Latin & North America, Europe. MICE and VIP tours.

ASIA COLLECTION TUR
Indonesia

Jl. By Pass Ngurah Rai No. 9B, Kuta – Bali 80361
Tel.: +7 (916) 626-13-79
Fax: 62 (361) 766549
E-Mail: Info@myasiatur.com
URL: www.myasiatur.comwww.asiacollectiontur.com

MAC ASIA GROUP is merger of 2 company Asia Collection Tur & My Asia Tur as company brand of PT. Asia Koleksi Travel and commenced its operations in full licensed Tour Operator that is committed to handling all of the travel related services. MAC ASIA GROUP (Asia Collection Tur & My Asia Tur) has developed into a multifunction Tour Operator with vast experience.

ASIAN ESCAPES
Sri Lanka
22/16, Wijesekara mawatha, Nugegoda
Tel.: +94 115 921 120/21
E-Mail: info@asianescapes.lk
URL: www.asianescapes.lk

Asian Escapes is specialized in arranging tours in and around Sri Lanka – the tropical paradise, with the constant support of a team of multi-lingual professionals, experts in providing tailor-made solutions, always at a price that fit your budget.

ASSOCIATION «SANATORIUMS OF TATARSTAN»
Russian Federation
RT, Kazan city, street Big Red, h. 13A, of. 2-1
Tel.: +7 (843) 528-05-10
E-Mail: mail@san.tatar
URL: san.tatar

The main objective of the Association is to increase the competitiveness of health resort and tourist services of the Republic of Tatarstan, provided by the members of the Association of organizations and individuals on regional, national and international markets.

ASSOCIATION OF HEALTH TOURISM
Russian Federation
Tel.: +7 (495) 775-22-03
E-Mail: pr@aotrf.ru
URL: www.aotrf.ru

The Association of Health Tourism is the association of enterprises operating in the sanatorium and spa services market. The priority tasks of the Association are assistance in attracting investments in the sanatorium and resort industry, using effective management technologies and improving the quality of service at Russian health resorts.

ASSOCIATION OF TOUR OPERATORS (ATOR), NON-PROFIT ORGANIZATION
Russian Federation
Office 1, 10/3, Neverovskogo Str., Moscow, 121170
Tel.: +7 (495) 660-07-14
Fax: +7 (495) 660-07-14
E-Mail: ator@atorus.ru
URL: www.atorus.ru

Association of Tour Operators (ATOR) was established in 2007. ATOR members provide more than 70% of the outbound tourist flow and more than 60% of inbound tourist flow as well as about 50% of the domestic tourism. In 2009 ATOR became an affiliated member of UNWTO.

ASTRUS MOSCOW CITY HOTEL
Russian Federation
146, Leninsky Prospect
Tel.: +7 (495) 641-10-00
Fax: (495) 438-56-47
E-Mail: marketing@astrus.rusales@astrus.ru
URL: www.astrus.ru

Astrus Hotel is one of the largest and most comprehensive services hotels of the Russian capital. It is located in one of the most prestigious and green districts of Moscow – «Troparevo-Nikulino» which gives our guests an advantage of staying in ecologically safe area while having easy access to main business and cultural centers of the megapolis. The hotel is located in ab.

ATMOSPHERE TRAVEL, TOUR OPERATOR
Russian Federation
60A, of. 1021, Sovietskaya Str., Pskov
Tel.: +7 (811) 266-22-06
E-Mail: pskov@pskovatmosfera.ru
URL: www.pskovatmosfera.ru

Tour operator for Pskov and Pskov region. Group tours on a daily schedule. School and corporate tours, MICE events. We offer a wide range of accommodation and catering facilities, interactive programs and quests.

AUTORODINA
Russian Federation
354392, Krasnodar region, Sochi, Estosadok, Paseka st., 3
Tel.: +7 (495) 290-92-72, +7 (938) 402-25-72
E-Mail: 9018577@gmail.commarie-j-ka@rambler.ru
URL: www.autorodina.ruwww.autorodina.com

AUTORODINA is a unique project for Russia: the interactive media, the first systematic guide in our country and an autoexpedition center with a friendly environment for travelers.

AVARAYR TOUR COMPANY
Armenia
1/52 P/ Byuzand str. 0010, Yerevan
Tel.: (374 10) 52 40 42
Fax: (374 10) 56 36 81
E-Mail: avarayr@arminco.
comadventure@avarayr.amitaly@avarayr.amfrench@avarayr.am
URL: www.avarayr.am

AVARAYR Tour Company is a leading inbound tour operator in Armenia. The company has developed and provides a number of exciting tours – such as cultural, scientific, adventure and event, joint package tour programs in Armenia and regions.

AYAKS-PRESS, LTD
Russian Federation
4, Masterkova Str., Moscow, 115280
Tel.: +7 (495) 7250894
Fax: +7 (495) 7250894
E-Mail: baedeker@doublev.ru
URL: russiangid.ru

22 years in the Book-market! Publishing of POLYGLOTT Guides (more than 160 tytles) and BAEDEKER Guides. Distribution of books all over Russia, in CIS and Baltic States. Guides «by request». PUBLISHING of the magazine YACHT-RUSSIA and LIBRARY of YACHTSMEN.

AYODYA RESORT BALI
Indonesia
Jl. Pantai Mengiat P.O. Box 46, Nusa Dua, Bali – Indonesia
Badung, Nusa Dua, Indonesia, 80363
Tel.: +62 (361) 771102
E-Mail: info@ayodyaresortbali.com
URL: www.ayodyaresortbali.com

Ayodya Resort Bali is a 541 rooms, five star, Balinese themed resort located within the secure gated resort community of Nusa Dua on 11.5 hectares (115,000 sq m) along a prime 300 m stretch of pristine sandy beach. This expansive beachfront property is directly adjacent to the Bali Golf and Country Club and a stone's throw from Bali Collections Shopping area.

AYURTHEERAM-UNIT OF ISOLA DI COCCO AYURVEDIC BEACH RESORT
India
Poovar-Trivendrum-Kerala, Trivendrum, Kerala
E-Mail: agmsales@isoladicocco.com
URL: www.keralaayurtheeram.com

We are absolutely delighted to inform you that we have started Our New Ayurveda Village (Kerala Ayurtheeram) (www.keralaayurtheeram.com) inside our resort which is exclusive for the Ayurveda guests. It's a unique Ayurveda Ashram which offers 16 Cottages including 8 Suites, separate Ayurveda centre, yoga centre, restaurant, interactive kitchen, swimming pool and much more making it an exclusive Ayurveda Ashram independent from our main resort.. We are sure that this is the ideal place for Ayurveda long staying guests who comes for Authentic Ayurvedic treatments & relaxation.

AZIMUT HOTEL NIZHNY NOVGORC
Russian Federation
2, Zalomova street, Nizhny Novgorod, 603109
Tel.: +7 (831) 461-92-42
Fax: +7 (831) 461-92-47
E-Mail: nn@azimuthotels.com
URL: www.azimuthotels.com

AZIMUT Hotel Nizhny Novgorod is a modern 3 star hotel in the city center, where you can enjoy an amazing view of the famous Strelka – the confluence point of the Volga and the Oka rivers. 10 minutes' drive from the railway station and the Kremlin. 157 rooms, SMART Living Lobby, Wi-Fi, breakfast, conference halls.

BAHIA PRINCIPE HOTELS RESORTS
Dominican Republic
7014, PALMA DE MALLORCA, PLAZA MEDITERRANEO, 5
Tel.: +34 (971) 787000, +34 (971) 787000
Fax: +34 (971) 458911, +34 (971) 458911
URL: www.bahiaprincipe.com

Luxury hotels and resorts in Dominican Republic, Mexico, Jamacia and Spain.

BALTIMA TOURS
Russian Federation
94, Prospect Mira, Kaliningrad, 236022
Tel.: +7 (4012) 93-19-31
Fax: +7 (4012) 21-18-40
E-Mail: fit@baltma.ru
URL: baltmadmc.combaltma.ru

Baltma Tours was founded in 1991. Our 25 years of experience in the hospitality industry, impeccable knowledge of the territory, infrastructure, hotel base not only of the Kaliningrad region, but also the neighboring countries gives grounds to be experts in the field of all the best that is offered for events and recreation on the shores of the Baltic.

BARCELO HOTEL GROUP
Dominican Republic
José Rover Motta, 27, Palma de Mallorca, Spain
Tel.: +7 (926) 461-90-39
URL: www.barcelo.com

Barceló Hotel Group, the hotel division of Barceló Group, is the 3rd largest chain in Spain and the world's 44th. Today it has 228 resort and city establishments, which are almost exclusively 4 and 5 star, and more than 50,000 rooms distributed over 21 countries.

BARSUCHOK, BASE OF REST
Russian Federation
Nastasino, Venevsky district, Tula region, 301307
Tel.: +7 (910) 555-17-71
E-Mail: starbar76@mail.ru
URL: barsu4ok.ru

The base of family rest «Barsuchok» is only 130 km from Moscow on the highway «Moscow-Don». It is an ecologically clean picturesque place in the Tula region. Guests can choose a place to stay – in the main building or in log cabins, which are equipped with everything you need. The price includes breakfast and lunch in a cozy restaurant.

BE IN RUSSIA
Russian Federation
40/2, bid. 1, entr. 3, Prechistenka str., Moscow, 119034
Tel.: +7 (800) 200-84-10
Fax: +7 (499) 678-41-08
E-Mail: atex@beinrussia.ru
URL: www.beinrussia.ru

BE IN RUSSIA is a communication project. It includes an interactive map of MICE and Event potentiality of the Russian regions and also a festival movement. Festival BE IN RUSSIA (Best Event in Russia) was created to present Russia on foreign and internal markets as a desired area for any events. BE IN RUSSIA unites corporate customers, members or Event – and MICE-agencies, Russian regional and city administrations, professionals of the Russian hospitality industry, representatives of congress and exhibition bureaus and event managers.

BE LIVE HOTELS
Spain
Centro Empresarial Globalia, Polígono Son Noguera, 07620 Llucmajor, Mallorca
Tel.: +34 (971) 258785,
+34 (971) 258785
URL: www.belivehotels.com

The first Spanish tourism company. or which we have 31 hotels distributed around the World's main tourist destinations: Dominican Republic, Cuba, Spain (Peninsula, Balearic Islands and Canary Islands), Portugal and Morocco.

BELAGROSERVIS
Belarus

6, office 801, Skryganova str., Minsk
Tel.: +3+7 (517) 259-18-86
Fax: +3+7 (517) 259-18-86
E-Mail: info@trakt.by
URL: www.trakt.by

«Western Trakt» / LLC «BelAgroTravel» is a tour operator for reception and complex service of tourists in Belarus. The tour operator offers a full range of tourist services – from one-day excursions to long-term study tours in all historical and ethnographic regions of Belarus.

BELEVSKII SLADOSTI
Russian Federation

3, Pridorozhny per., village Bogdanovo, Belyovsky District, Tula Region, 301546
Tel.: +7 (48742) 44-301
E-Mail: sem_nov@mail.ru
URL: www.belslad.ru

The limited liability company «Belevskii sweets» was founded in 2011. On the Russian confectionery market, the company has had time to deserve good reputation and favor of consumers.

BELOMORYE HOTEL
Russian Federation

31, Pervomayskaya St., Kandalaksha, Murmansk reg., 184042
Tel.: 8 (815 33) 9-31-00, +7 (921) 030-95-10
Fax: +7 (81533) 92-013
E-Mail: belomorie-hotel@yandex.ru
URL: www.belomorie-hotel.ru

Belomorye hotel offers a range of services for providing accommodation, including related services: – meals (Breakfast, lunch, dinner) – access to the WI-FI is free throughout the hotel; – tservices such as hairdressing; – free Parking is available; call a taxi through the reception; – Pets are welcome upon agreement with hotel administration; – Luggage storage; round – the-clock reception.

BELPROFKURORT
Belarus

21, Pobediteley prospekt, Minsk, 220126
Tel.: +375 17 203 94 79
E-Mail: kurort@tut.by
URL: kurort.by

The «Belprofsoyuzkurort» enterprise is one of the largest organizations in the field of sanatorium and resort treatment in the Republic of Belarus. Our system includes 13 sanatoriums. The therapeutic and diagnostic base of our sanatoriums has a full range of physiotherapeutic procedures.

BERESTA TRAVEL, TRAVEL COMPANY
Russian Federation

2, Park Inn Hotel, Studencheskaya st., Novgorod The Great, 173001
Tel.: +7 (8162) 28-01-03
Fax: +7 (8162) 28-01-55
E-Mail: info@berestagroup.ru
URL: www.berestatravel.com

- *Organized tours around Veliky Novgorod and Russia Tour organization on a turnkey basis Excursion service and guiding Transport service Tours for school students Interactive excursions and programs Craft workshops Gastronomic tourism MICE Active tourism and ecotourism Welness therapy River tours.*

BEREZHKI-HALL (EGORJEVSK)
Russian Federation

45A, Kasimovskoe shosse, Egorevsk, Moscow region
Tel.: +7 (903) 260-59-69, +7 (925) 845-62-52, +7 (968) 480-74-71
E-Mail: bh-otel@mail.ru
URL: berejki-hall.ru

The hotel-entertaining complex «Berezhki-Hall» is a new standard for a city hotel, aimed at providing a wide range of hotel, restaurant and services for leisure activities.

BIGEVENT
Russian Federation

3, Lenin sq., Voronezh
Tel.: +7 (473) 228-82-58
E-Mail: info@bigevent.ru
URL: bigevent.ru

Organizer of MICE events in the Central Chernozemye. Unique own grounds: a western club and a picnic park. Outbound conferences, strategic sessions, business tourism and corporate adventures.

BIRULKI YARD USEFUL FUN
Russian Federation

1, Pervomayskaya Str., Ramon, Voronezh region
Tel.: +7 (905) 655-55-16
E-Mail: ramon-tour@yandex.ru
URL: birulki-ramon.ru

The court of useful amusements «Birulki» is a space in which, in the atmosphere of an old farmhouse, you can touch history through ancient Russian games and accompanying crafts.

BOGORODITSKY PALACE-MUSEUM AND PARK
Russian Federation

301835, Tula Region, Bogoroditsk, territory of the park, 1
Tel.: +7 (48761) 22-532
E-Mail: dvorec-m@yandex.ru
URL: bogoroditsk.museum-tula.ru

The Bogoroditsky Palace Museum and Park is a manor-type museum. It is located in the former estate of the son of Ekhkaterina Velikaya A.G. Bobrinsky. The basis of the exposition is the collection of furniture, painting and sculpture of the late 18th – first half of the 19th centuries.

BREEZE
Russian Federation

36, Pr. Lenin, Volgograd, 400005
Tel.: +7 (8442) 24-48-68, +7 (917) 338-61-40
Fax: +7 (8442) 24-48-76
E-Mail: info@avt-trans.ru
URL: www.avt-trans.ru

Main activities: tour of Volgograd and Volgograd region, tours in Russia and Europe, bus tours through Russia, black sea coast, ski resorts, health resorts of Russia and Europe, beach holidays in Europe and Asia, sea and river cruises, educational tours for students, exotic tours and much more.

BULGARIA, MINISTRY OF TOURISM
Bulgaria

1, Saborna str., Sofia, 1000
Tel.: +359 (882) 429415
E-Mail: z.ilkova@tourism.government.bg
URL: www.bulgariatravel.org

Official tourism organization working in two main directions: Tourism Policy and Marketing, Promotion and Information of Bulgaria abroad.

BULGARIAN STATE HISTORICAL AND ARCHITECTURAL MUSEUM-RESERVE
Russian Federation

Nazarovih str., 67, Bulgarian, Tatarstan, 422840
Tel.: +7 (843) 473-04-56
E-Mail: bulgar2003@mail.ru
URL: великий-болгар.рф

The Bulgarian Historical and Architectural Museum-Reserve is the world's most northern monument of medieval Muslim architecture, an unique example of the Bulgarian-Tatar architecture of the mid-13th-14th centuries. It has no analogues in the world as a valuable historical monument testifying to the disappeared states.

BUNKER-42 ON TAGANKA
Russian Federation

11, 5th Kotelnichesky pereulok
Tel.: +7 (499) 703-44-55
Fax: +7 (495) 500-05-53/112; +7 (495) 500-05-54/112
E-Mail: zakaz@bunker42.com
URL: bunker42.com

Bunker-42 – one of the most unusual museums in Moscow, located in the center of the capital at a depth of 65 meters. Visitors to this mysterious place have to learn a lot of interesting facts, marked with the stamp of secrecy. We offer excursions for all tastes to guests: «Stamp is off», «Bunker Secrets», «Special Taganka», «Bunker-42», NVP, ZKP-42, «Soviet Russia». Moving along the secret corridors, where the spirit of the 1950s still hovers, visitors come into contact with an era when the world was on the verge of a nuclear war. Here you can see truly exclusive exhibits – mock-ups of rockets and airplanes, the first full-sized Soviet atomic bomb, the memorial studio of Yuri Levitan and much more.

BURJ KHALIFA
United Arab Emirates

1 Mohamed bin Rashid Boulevard
Tel.: 9714 888 8124
Fax: 9714 888 8724
E-Mail: info@burjkhalifa.ae
URL: www.burjkhalifa.ae

At 555 meters, access the world's highest outdoor observation deck and enjoy the breathtaking views as you bask in the luxury of an exquisite lounge. Witness a pioneering concept in interactive experiences with a life-size screen that envelops you as you explore different corners of the Emirates.

BUSINESSMAN VNUKOVA NATALYA
Russian Federation

8, of. 5, st. Mosina, Tula
Tel.: +7 (953) 443-14-80
E-Mail: nvnukova@mail.ru
URL: www.facebook.com/groups/SouzmuseumTula

The Union brings together private museums of collectors who made their collections available for viewing by people. This is an interesting, unique museums. This is a new direction in tourism and culture.

CAPER TRAVEL – INDIA
India

327, Udyogh Vihar – IV, Gurgaon
Tel.: +91 (124) 4600300
E-Mail: operations@caper.travel
URL: www.capertravelindia.com

Caper Travel is an award winning tour operator recognized by Ministry of Tourism, Government of India. We promote India as a destinations worldwide offering all kind of tours for Individuals, Groups and MICE.

CASTELLO MARE HOTEL & WELLNESS RESORT
Georgia

Tsikhisdziri, Adjara
Tel.: +995 422 21 28 28
E-Mail: info@castellomare.com
URL: www.castellomare.com

Castello Mare Hotel & Wellness resort is a resort located 17 KM from Batumi. surrounded by nature offering various services for recreation and leisure.

CAUCASUSTRAVEL
Georgia

22, peritsvaleba street, Tbilisi, 0103
Tel.: 995 (322) 987400
E-Mail: online@caucasustravel.com
URL: www.caucasustravel.com

Caucasus Travel has been a leading incoming tour operator specialized in Cultural, adventurous and tailor-made tours for Groups and Independent Travelers to South Caucasus countries: Georgia, Armenia and Azerbaijan since 1991.

ČCCR – CZECHTOURISM, NATIONAL TOURISM BOARD
Czech Republic

ČCCR – CzechTourism, Vinohradská str.46 P.O.Box 32 120 41 Praha 2
Tel.: +420 221 580 111
Fax: no
E-Mail: moscow@czechtourism.com
URL: www.czechtourism.cz

The CzechTourism is the official government agency responsible for promoting the Czech Republic as an attractive tourist destination abroad. The agency CzechTourism administers 20 foreign offices all around the world. It is in daily touch with journalists, travel agencies, tour operators and other specialists in the field, for whom it arranges press trips and familiarization trips. CzechTourism conducts statistical surveys on incoming tourism. It organizes the advertisement activities abroad, at international tourism fairs, and provides info and publicity materials about the Czech Republic.

CENTER OF CLUSTER DEVELOPMENT OF THE KEMEROVO REGION
Russian Federation

Office 312, 1, Sosnovy Boulevard, Kemerovo
Tel.: +7 (3842) 77-88-70
URL: innotech42.ru

The main goal of the CCD is to create conditions for effective interaction between participants in territorial clusters, educational and scientific institutions, non-profit and public organizations, government bodies, local governments and investors in the interests of territorial cluster development.

CENTER OF DEVELOPMENT OF CULTURE AND TOURISM «ROMANOV-BORISOGLEBSK»
Russian Federation

40A, Lunacharskogo street, Tutaev, Tutayevsky District, Yaroslavl region
Tel.: +7 (48533) 74-117, +7 (905) 131-90-85
E-Mail: ctrombor@mail.ru
URL: ctrb.ru

CENTER OF DEVELOPMENT OF CULTURE AND TOURISM OF BELEVSKY DISTRICT OF TULA REGION
Russian Federation

34, Sovetskay Str., Belev, Tula region
Tel.: +7 (48742) 41-039
E-Mail: belev.ZRKT@tularegion.org
URL: rckt-belev.tls.muzkult.ru

Center of development of culture and tourism of Belevsky district of Tula region.

CENTER OF GAMING TECHNOLOGY
Russian Federation

37, Svobody str., Voronezh
Tel.: +7 (473) 261-20-34
Fax: +7 (473) 261-20-34
E-Mail: cit-vrn@mail.ru
URL: www.cit-vrn.ru

The center of gaming technologies is a tour operator specializing in the sphere of children's, youth and corporate recreation.

CENTER OF THE WORLD, OOO
Russian Federation

Office 304, 101, Prospect Mira, Moscow
Tel.: +7 (495) 585-42-44/55 (круглосуточно), +7 (495) 988-81-42 (мнг.)
Fax: +7 (495) 988-81-42 (телефакс)
E-Mail: info@taganca.rutaganca@taganca.ru
URL: www.taganca.ru

One of our main directions is the reception of organized groups and individual tourists in Moscow and Saint-Petersburg. Organization of children's and youth creative international festivals to identify talents in various art fields (vocals, dances, applied art, original genre, photos and much more).Our experience in organization of fishishing.

CENTER OF TOURISM DEVELOPMENT OF SEVASTOPOL
Russian Federation

11-A, Scherbaka street, Sevastopol, 299011
Tel.: +7 (978) 907-96-70
E-Mail: crt.sev@mail.ru

Sevastopol Tourist Center-state autonomous institution performes implementation of state programs in the area of tourism and tourist-information activities in order to promote regional tourism products in the domestic and foreign markets.

CENTER REHABILITATION THERAPY FOR SOLDIERS-INTERNATIONALISTS N.A. M.A.LIKHODEY
Russian Federation

Palashkino, Ruza district, Moscow region
Tel.: +7 (495) 598-17-33, +7 (926) 520-50-50
E-Mail: Russanatory@yandex.ru
URL: www.rusrelax.ru

Integrated rehabilitation.

CENTRSOYUZ – CENTRAL UNION OF CONSUMER SOCIETIES OF THE RUSSIAN FEDERATION
Russian Federation

57, Gilyarovskogo street, Moscow, 107996
Tel.: (495) 684-18-03
Fax: (495) 684-18-03
E-Mail: info@rus.coop
URL: rus.coop

CENTROSOYUZ RUSSIA heads the system of consumer cooperation, which has more than 185-year history, and thus unites about 2.6 thousand consumer societies and 2.5 million shareholders in more than 70 regions of the country.

CHAKRA AYURVEDIC RESORT
India

695501, Thiruvananthapuram, Palace Road, Kovalam
Tel.: +91 (471) 2488250
URL: www.chakraayurvedicresort.com

Chakra Ayurvedic Resort is registered under the company name as Yantra Ayurvedic Resort Pvt Ltd.

CHEESE MUSEUM
Russian Federation

19, Chaykovskogo Str., Kostroma
Tel.: +7 (4942) 64-14-44
URL: музейсыра.com

A new museum in the center of Kostroma with an interactive exhibition on the history of cheese making.

CHEREPOVETS
Russian Federation

Tel.: (8202) 50-80-81
E-Mail: info@cherinfo.ru
URL: cherinfo.ru

CHILDREN'S TRAVEL AND EXCURSION AGENCY, VLADIMIR
Russian Federation

50, of. 3-00, Gorkogo Str., Vladimir
Tel.: +7 (4922) 43-01-51
Fax: +7 (4922) 53-15-14
E-Mail: dbp-vld@yandex.ru
URL: www.dbp-vladimir.ru

Children's travel and excursion agency LLC is one of the Vladimir tour operators for domestic tourism, included in the Single Federal Register on the market since 1993. The main direction of work is the organization of excursions and excursion tours for schoolchildren, students, parents with children, teachers.

CHINA NATIONAL TOURIST OFFIC
Russian Federation

14/3, off. 208, Krzhizhanovskogo str., Moscow, 117218
Tel.: +7 (495) 6450269
E-Mail: ntochina@mail.ru
URL: www.welcometochina.ru

China National Tourist Office actively participate in tourist ehxibitions fnd carry out funtrips for russian touroperators and media to promoute chineese tourist product in Russia.

CINNAMON HOTELS AND RESORTS
Sri Lanka

117, Sir Chittampalam A. Gardiner Mawatha, Colombo 02
Tel.: +94 (0) 112 161 161
URL: www.cinnamonhotels.com

CITY ADMINISTRATION OF KOGALYM
Russian Federation

40, Druzhby Narodov str., Kogalym
Tel.: +7 (34667) 25-123
Fax: +7 (34667) 25-123
E-Mail: mvzkogalym@mail.ru
URL: museumkogalym.ru

MBU «Museum and Exhibition Center» is engaged in the acquisition of materials on nature, culture, history of development of the region, the history of the city of Kogalym. The museum has created collections of objects of everyday life, ethnography, fine arts, which are regularly shown during various exhibitions both in the city of Kogalym and outside it. The Museum also provides information and advisory services on city tourist routes and tours, excursion services.

CITY ADMINISTRATION OF VOLOGDA
Russian Federation

4, Kamenny Most str., Vologda, 160000
Tel.: +7 (8172) 72-48-84
E-Mail: admgor@vologda-city.ru
URL: vologda-portal.ru

The administration of the city of Vologda is a permanent executive and administrative body of local self-government, authorized in accordance with the Charter of the Municipality of City of Vologda to deal with issues of local importance, as well as exercising certain state powers.

COLOSSEUM MARINA HOTEL
Georgia

Sh. Khimshiashvili Str. 16, Batumi, 6015
Tel.: +995 (422) 24 44 00
E-Mail: info@colosseummarina.ge
URL: www.colosseummarina.ge

The Colosseum Marina unfailing ability to balance service and style has been the key to its success and continuously sets the highest standard. Exterior and Design of our Hotel encourages all kind of guests from different corners of the World. All rooms with sea view, first line on the beach makes Colosseum Marina Hotel a perfect leisure destination.

COMMITTEE OF THE REPUBLIC OF MARI EL ON TOURISM
Russian Federation

1, Amsterdam naberejnaya, Yoshkar-Ola, Republic of Mari El
Tel.: (8362) 45-01-00
Fax: (8362) 45-01-00
E-Mail: mari-tourism@mail.ru

The Committee of the Republic of Mari El on tourism is an executive body implementing the state policy in the sphere of tourism in the territory of the region.

COMMITTEE OF TULA REGION ON TOURISM DEVELOPMENT
Russian Federation

2, Lenina prospekt, Tula
Tel.: +7 (4872) 24-98-60
E-Mail: tourism@tularegion.ru
URL: tourism.tularegion.ru

The Committee of Tula region on tourism developmentis the executive authority of the Tula Region involved in the implementation of the state tourism policy in the Tula Region, as well as the regulatory acts of the Governor and the Government of the Tula Region in cases stipulated by federal laws, laws of the Tula region, activities

in this sphere other executive bodies of the Tula region, with the exception of cultural and cognitive tourism.

CONCORD EXOTIC VOYAGES, LIMITED LIABILITY COMPANY
Sri Lanka
NO.74A, 1/1, PARK STREET, COLOMBO 02
Tel.: +94 (11) 2300223/4/5
E-Mail: bilal@concordtourslk.com
URL: www.concordtourslk.com

Concord Exotic Voyages is a destination Management Company handling inbound tours to Sri Lanka and Maldives. One of Concord Exotic Voyages business concept is to make your concerns our concerns and let our valued customers to enjoy their holiday and we provides 24-hour quality services.

CONGRESS TIME
Russian Federation
Moscow
E-Mail: adv@congresstime.ru
URL: congresstime.ru.gg

The first in Russia magazine on the congress industry, which has no analogues so far. It was published in July 2015. Experience of leaders, expert opinions, analytical reviews, new trends of the industry.

CONNAISSANCE DE CEYLAN
Sri Lanka
«LE CUBE», No. 130, Highlevel Road,
Colombo 06
Tel.: +94 11 4706400
Fax: +94 11 2399378
E-Mail: cdctrv@connaissance.lk
URL: www.connaissance.lk; www.srilanka.ru

We offer our clientele holiday experiences that will always be remembered and cherished. The unparalleled customer service offered throughout vacations adds value to money.

CONTINENT-TOUR
Russian Federation
46 Oktyabrsky pr., Pskov
Tel.: +7 (811) 229-34-74,
+7 (811) 270-07-80
Fax: +7 (811) 229-34-74
E-Mail: tourvpskov@yandex.ru
URL: www.pskovcontinent.ru

Tour operator. The reception in Pskov and the Pskov region, regular guided tours, guided tours for corporations and students, excursions. Tours to the Baltic states.

COPTHORNE HOTEL SHARJAH
United Arab Emirates
Sharjah, 39887
Tel.: +971 (6) 5930555, +971 (6) 5930620
URL: www.millenniumhoteles.com

Hotel located in the heart of Sharjah and is a striking landmark on the Corniche Road, overlooking Khalid Lagoon, with 255 guest rooms, while being 20 minutes away from both Dubai and Sharjah International airports.

COUNTRY CLUB AYVENGO HOTEL DZHUNGLI
Russian Federation
142103, Podolsk, Moscow region, Podolsky district, 41 km.
Simferopol highway, d. Aleksandrovka «Motel-Auto»
Tel.: +7 (495) 598-57-07, +7 (495) 598-57-08
URL: aivengo.su

Hotel «Jungle» is located at the entrance to the city of Podolsk, surrounded by a birch forest. The hotel complex includes 64 rooms of different comfort levels, 6 large, modern cottages, each has its own brazier pad, 2 cottages have a private sauna and a swimming pool.

CRAFT
Cyprus
Tel.: +357 96409616
E-Mail: info@craftcyprus.ru
URL: craftcyprus.ru

Club of Entertaining Adventures and Fitness Tours.

CRONWELL HOTELS & RESORTS
Russian Federation
191186, Saint-Petersburg, Bolshaya Konyushennaya str., 27, BC «Medved»
Tel.: +7 (812) 644-50-11
E-Mail: spb-off@cronwell.com
URL: cronwell.com/group

Cronwell Hotels & Resorts has been operating in Russia since 1995 and is an experienced player in the hotel business. Cronwell Hotels & Resorts operates and owns hotels of different formats, urban, suburban and resort, from business class to premium in 3 regions of Russia and Greece.

CROWNE PLAZA BELGRADE
Serbia
Tel.: +7 (800) 500-98-42, +7 (495) 411-78-20
URL: ihg.com

From all the variety of hotels of the IHG brand family in Serbia, every traveler can easily find what he needs. We can offer excellent accommodation options for both a family and a romantic getaway. In addition, we also have such hotels that meet the requirements of the most sophisticated travelers.

CRUISE
Russian Federation
43, Fadeeva Str., Volgograd, 400082
Tel.: (8442) 63-02-02
E-Mail: ylia@kruiztur.ru
URL: www.kruiztur.ru

From the first days of work, the main direction in the company's activity was cruises along the Volga from Volgograd. On leased motor ships we offer our clients the following routes: Volgograd – Astrakhan – Volgograd, Volgograd – Saratov – Samara – Volgograd. Already since 2001 we have been working on our own three-deck motor ship «ALEXANDER NEVSKY».

CRUISE HOUSE MK
Russian Federation
17, Nauchniy pr-d, Moscow,
117246
Tel.: +7 (495) 109-03-33
E-Mail: marketing1@mcruises.ru
URL: www.mcruises.ru

Online mega-shop of cruises. The versatile tour operator offering online the widest range of sea, river cruises and ferries. Unique online search of the company allows to reserve in real time cruises and to combine them with the most favorable options of air flights from any city of the Russian Federation, and also with hotels, transfers, insurance, and visas. The company first in the market introduced the dynamic packing of cruises allowing combining independently online cruise packages for agencies and direct clients at the most competitive prices.

CRUISE MAGAZINE
Russian Federation
Tel.: +7 (985) 475-25-25
E-Mail: m.sarycheva@cruisemagazine.ru
URL: www.cruisemagazine.ru

We are a team of cruise experts working in this field for more than 15 years and have partnership with the leading cruise lines of the world. Thousands of tourists entrusted us arrangement of their voyages and learned by their own experience that they had made a right choice.

CUBA, MINISTRY OF TOURISM
Cuba
66, Bolshaya Ordinka, Moscow, 119017
Tel.: +7 (495) 933-79-50
E-Mail: cubaturismo@embacuba.ru
URL: www.cubatravel.cu

The Ministry of Tourism of Cuba aims to develop the commercial and advertising touristic strategy. The target is to promote not only the sun and beach, the most known products of the country, but all other posibilities to show Cuba in its authentic manner: its people, nature, folclor and culture.

CULINARYON
Russian Federation
E-Mail: elena.l@culinaryon.com
URL: www.culinaryon.com

CYPRUS TOURISM ORGANISATION
Cyprus
9, bld. 2, Povarskaya str., Moscow
Tel.: +7 (499) 575-03-40
Fax: +7 (499) 575-03-19
E-Mail: ctomoscow@visitcyprus.com
URL: www.visitcyprus.com

Cyprus Tourism Organisation (CTO) is the governmental body of the Republic of Cyprus regulating issues of tourism development in Cyprus. CTO promotes Cyprus as a tourist destination, conducts advertising campaigns and provides support to the travel trade professionals marketing Cyprus as well as to individual travelers.

DED MOROZ
Russian Federation
85, Sovetsky prospect, Velikiy Ustug, 162390
Tel.: +7 (81738) 22-304, +7 (81738) 22-304
E-Mail: info.dedmoroz@yandex.ru
URL: www.oao-dedmoroz.ru

Tour operator of the project «Veliky Ustyug is a motherland of Father Frost». A wide range of programmes for reception tourists. Comfortable accommodation in the Residence of Father Frost and in Veliky Ustyug. Organization of festivals, corporate events. Tourist information services. Souvenir products.

DELIKATES DITCH
Russian Federation
Tel.: +7 (499) 744-38-73,
+7 (926) 188-94-54
E-Mail: k5112005@mail.ru
URL: delikatess-dich.ru

Our company «Christie» LLC is a producer of delicacies from game: elk, venison, wild boar, ostrich, horse meat, rabbit, lamb, bear. We offer our customers meat products of the highest quality. In the ASSORTMENT you will find first-class sausages, as well as dried and stewed meat.

DELTA GROUP
Azerbaijan
May 28 st 69K (Baku)
Tel.: +994 070 209 06 90
E-Mail: education@deltagroup.az
URL: deltagroup.az

DELUX HOLIDAYS
Sri Lanka
00300, Colombo 03, No. 19, Deal Place
Tel.: +94 77 7354815
E-Mail: Info@deluxholidays.com
URL: www.deluxholidays.com

«CREATING MEMORIES TO LAST A LIFE TIME» – This is our motto, which means that when you entrust your holidays in Sri Lanka to Delux Holidays (PVT) LTD you can be assured that you are with experience and reliable hands.
The company was established with a set of Senior Managers counting years of experience in both tourism and aviation industry to serve the clients with memorable experience in touring this beautiful island of ours to last a life time. Also we are Subsidiary company of MOS LANKA HOLDINGS Which has ventured in to Tea Export & Packing, Luxury Boutique Hotel & Consulting services in the field of education of international students.

DELUX VACATIONS
Sri Lanka
4, Ivana Franko str., Moscow, 121108
Tel.: +7 (903) 191-65-33
E-Mail: info@deluxvacations.com
URL: www.deluxvacations.com

We are a company of trusted, passionate travel specialists who create customized luxury journeys to inspiring destinations. Our trips are completely based around your interests and schedule – they are one-of-a-kind experiences that are as unique as you are.

DEPARTMENT FOR RESORT AND TOURISM OF SOCHI CITY ADMINISTRATION
Russian Federation
26 Str.Sovetskaya, Sochi
Tel.: +7 (862) 264-63-52
Fax: +7 (862) 264-63-52
E-Mail: kdt@sochiadm.ru
URL: www.sochiru.ru

Department for Resort and Tourism coordinates the activities of health resort and tourist complex in the city of Sochi. Develops and introduces actions to improve the city's image in the market of tourist services.

DEPARTMENT FOR THE DEVELOPMENT OF RESORTS OF ADMINISTRATION OF THE MUNICIPAL FORMATION TUAPSE DISTRICT
Russian Federation
3, room 28, Svobody Str., Tuapse
Tel.: +7 (61767) 22-116, +7 (86167) 60-577
Fax: +7 (86167) 29-438
E-Mail: resortbs@mail.ru

Tuapse resorts are represented by health resorts of various rank: from small cozy private hotels to 5 star resorts. At the Tuapse resort all conditions for combining active or more measured rest with treatment are created. Tuapse resorts are waiting for guests all year round!

DEPARTMENT OF SPORT AND TOURISM OF MOSCOW
Russian Federation
18, building 4, Milyutinskiy pereulok, Moscow, 101000
Tel.: +7 (495) 777-77-77
Fax: +7 (495) 623-54-71
E-Mail: DepSport@mos.ru
URL: sport.mos.ru

The Department of Sports and Tourism of Moscow is the branch body of the executive power of the city of Moscow, which performs functions of developing and implementing state policy, providing state services in the field of physical culture, sports, tourism and hotel industry.

DEPARTMENT OF TOURISM AND COMMERCE MARKETING OF DUBAI
United Arab Emirates
P.O.Box 594, Dubai
Tel.: +971 (4) 2821111
Fax: +971 (4) 2821131
E-Mail: info@dubaitourism.ae
URL: www.dubaitourism.ae

DTCM – is a national official body for planning, supervision and development of the tourism sector in Dubai (UAE). Department oversees and administrates all general tourism sites of the emirate and is also in charge of licensing, cedrtification and classification of hotels, tour operators and tour agencies.

DEPARTMENT OF TOURISM AND RESORTS OF AUTONOMOUS REPUBLIC OF AJARA
Georgia
84/86 Parnavaz Mepe st., Batumi, Ajara, 6010
Tel.: +995 422 27 74 38
E-Mail: info@gobatuni.com
URL: Gobatuni.com

Department of Tourism and Resorts of Autonomous Republic of Ajara Is a sub departmental establishment of government of Adjara Autonomous Republic that is mainly involved in a state management of tourism and resorts in the region. The department carries out a state policy in reserving and developing tourism and resorts. It also popularizes touristic potential of the region on an international level and favors implementation of various innovations in tourism sphere.

DEVINSY
Russian Federation

DHOW AND JEEP TOURS – ZANZIBAR
Tanzania, United Republic of
PO Box 1434, Zanzibar – Tanzania, Zanzibar Insurance Building 2nd floor
Tel.: + 255 24 223 4771
E-Mail: info@showandjeep.co.tz
URL: showandjeep.co.tz

We specialize in the most beautiful and fascinating places such as Amboseli, Masai Mara, Saadani National Park, coastal towns (Kilwa, Bagamojo), the northern areas (Serengeti National Park, Ngorongoro Crater, Mount Kilimanjaro, Manyara National Park, Tarangire National Park) and also the Islands such as Zanzibar, Mafia and Pemba.

DIABETIC LIVING, MAGAZINE
Russian Federation
Moscow
Tel.: +7 (985) 1483537
Fax: +7 (985) 1483537
E-Mail: nikolaygogol@yandex.ru
URL: www.diabeticliving.ru

This unique publication answers the most important question of people with diabetes: how to lead a rich and fulfilling life despite the diagnosis. Here readers will get tips from the professionals to improve the health, nutrition and fitness, professional advice, recipes from nutritionists for every day.

DISCOVER IMAGINATION – OPERADOR TURISTICO LDA
Portugal
Estrada do Aeroporto, nº 140 Ed. Centro Empresarial da Madeira, loja 122 9060-382 Funchal, Madeira Portugal
Tel.: +351 910324090 или +351 963613021
E-Mail: discoverimaginationgerencia@gmail.com
URL: www.discoverimagination.pt

Specialization of the company is group and individual excursions, tours organization, meeting at the airport, transfer, hotel reservation, support at business meetings, escorts at exhibitions and conferences, organization of congresses and conferences, interpreting, translation, legal assistance in preparing documents to obtain a temporary residence.

DISCOVERY MAGAZINE
Russian Federation
bld.11, Lobachika Str., Moscow, 107113
Tel.: +7 (495) 665-73-04
URL: discovery-russia.ru

DISCOVERY magazine is a real discovery! Unique materials of scientific research expeditions, rare photos, exclusive investigations. Any discovery is a new achievement in the process of evolution, giving new directions to the development of society.

DIVAS TOUR LLC
Russian Federation
100/2, office 4205, Dmitrovskoe shosse, Moscow, 127247
Tel.: +7 (499) 704-37-84, Mob.: +7 (903) 509-74-87
E-Mail: info@divastour.ru
URL: www.divastour.ru

The company «Divas Tour» is a tour operator specializing in international inbound and domestic tourism in Russia. Visa support for foreign tourists.

DMITROV KREMLIN MUSEUM
Russian Federation
17, Zagorskaya str., Dmitrov, Moscow region
Tel.: +7 (495) 993-74-13
Fax: +7 (495) 993-74-13
E-Mail: sekretar@dmmuseum.ru
URL: dmmuseum.ru

The museum of History, painting, and local history.

DOCTORGEO&DOCTORSPA
Ukraine
3, Office 42, Surikova Str., Kiev, 03035
Tel.: +7 (925) 79253426011
E-Mail: info@doctorgeo.info
URL: www.doctorgeo.info

The DoctorGEO&DoctorSPA Journal is edition of VIP customers and market professionals with up to date information on medical tourism. Doctorgeo.info is a Russian web portal with information on treatment and rehabilitation abroad for clients from the CIS countries.

DOLINA NARZANOV SANATORIUM, YESSENTUKI
Russian Federation
1A, Privokzalnaya ploshad, Yessentuki, Stavropol kray, 357600
Tel.: +7 (8793) 46-00-35
E-Mail: info.dne@rzdz.ru
URL: rzdz.ru/dolina_narzanov_essentuki/contacts

Sanatorium «RZD-HEALTH – Valley Narzanov» is a category of «4 stars» and is located in the heart of Essentuki. The sanatorium is distinguished by modern household equipment. The therapeutic and diagnostic base of the sanatorium includes a clinical and biochemical laboratory, a functional diagnostic room, an ultrasound room, a cabinet for muscle relaxation, and a massage.

DOM KEDROFF
Russian Federation
E-Mail: domkedroff@gmail.com
URL: www.domkedroff.com

DOMINICAN REPUBLIC TOURISM BOARD
Russian Federation
10, Kolokolnikov pereulok, Moscow, 107045
Tel.: +7 (495) 608-27-84
E-Mail: optdomru@gmail.com
URL: www.visitdominicanrepublic.ru

Positioning and promotion of the Dominican Republic destination in Russia, Ukraine and the countries of CIS, advertising and information support to the tourist companies and profile mass-media.

DREAM TRAVEL
Georgia
72 Chavchavadze Ave., 0162
Tel.: +9953222982429
E-Mail: incoming@dtr.ge
URL: dreamtravel.ge

Dream Travel guarantees all the unique impressions so that you will not have to spend your valuable time on tour organization. Our qualified staff will always help you in planning your vacation making it truly memorable. The company offers a variety of individual and group tours throughout Georgia.

DUBAI CAMEL RACING
United Arab Emirates
Al Ain-Dubai Road, Al Marmoom – Dubai
Tel.: +971 4 832 6526
URL: www.dcrc.ae

DUBAI HEALTH AUTHORITY
United Arab Emirates
Dubai Health Authority Building, Al Maktoum Bridge Street, Bur Dubai Area 4545
Tel.: +971-42191990
E-Mail: wasselsotak@dha.gov.ae
URL: www.dha.gov.ae

DUBAI MARINE BEACH RESORT
United Arab Emirates
Jumeirah Road P.O Box 5182
Tel.: +971 (4) 3461111
E-Mail: sales@dxbmarine.com
URL: www.dxbmarine.com

Dubai Marine Beach Resort & Spa is the best located beach resort in town with a private sandy beach, a variety of restaurants and a beach club. Ideally located on the picturesque Jumeirah Beach Road, the Resort is only minutes away from The Burj Khalifa and 15 minutes from the Dubai International Airport.

DUBNA
Russian Federation
2, Academic Baldin St., Dubna, Moscow region
Tel.: +7 (496) 218-05-05
Fax: +7 (496) 212-28-49
E-Mail: utuzpp@mail.ru
URL: tourismdubna.ru

Dubna is a pearl of the northern Moscow region. Protected forests surrounded by rivers create a unique and attractive climate in the city, and the atmosphere of scientific center gives it a flavor of a cozy European town. There is a berth for the stop of the river cruise ships on the Volga River. In the navigation period Dubna receives about 8000 tourists. There are.

DUSHONOVSKIYE MANOVRY, FESTIVAL

Russian Federation

24A, Talsinskaya Str., Shchelkovo
Tel.: +7 (496) 566-74-14
E-Mail: dm-fest@mail.ru
URL: душоновскиеманёвры.рф

The «Dushonovsky maneuvers» festival has been held since 1999. It is one of the first in Russia and the oldest in Europe military historical festivals. The main features of the event are multi-epoch, interactivity. At the festival, through interactive sites and reconstruction, all the epochs of the heroic past of the Russian state are represented.

DVORYANINOVO MUSEUM-ESTATE OF A. T. BOLOTOV

Russian Federation

Dvoryaninovo village, Zaoksky district, Tula region, 301005
Tel.: +7 (48734) 26-511, 2 65 25, директор +7 (960) 597-10-22
Fax: +7 (48734) 26-511
E-Mail: dvorianinovo@mail.ru; bolotov.muzey@tularegion.ru
URL: bolotova.wox.ru

State institution of culture of Tula region museum – manor of A.T. Bolotovo is open to the 250th anniversary of the outstanding cultural figure of the 18th century A.T. Bolotov. Visitors are offered a tour of the house and garden of the 18th century and the tasting of Bolotovskaya tea for a long time.

EDEN TOUR ARMENIA

Armenia

70/8 Charents St., Yerevan
Tel.: +374 (10) 572202; +374 (99) 362222, +374 (77) 365222
E-Mail: travel@edentour.am
URL: www.edentour.am

Our company is relatively a young company but our main goal is to do our job at the highest level, and we try to take into account each client and tourist's requirements, wishes and demands.

EL RANCHO, AGRITURISMO

Russian Federation

Yaroslavl region, Pereslavl district, village Horobrovo
Tel.: +7 (929) 574-58-21
E-Mail: welcome@lrancho.ru
URL: lrancho.ru

EMAAR ENTERTAINMENT

United Arab Emirates

Emaar Square Building 2, Ground Level
Tel.: +971 4 366 1688
URL: www.emaar.com

Emaar is the developer of elegantly designed and exceptionally built property, malls, and hospitality projects across the world. We create homes, offices, retail centres, hotels, and leisure destinations that add to the quality of life.

EMIRATES AIRLINE

United Arab Emirates

Tel.: +7 (495) 514-19-17
E-Mail: ekrussia@emirates.com
URL: www.emirates.com/ru/russian

With a fleet of more than 250 aircraft Emirates currently flies to over 150 destinations in more than 80 countries. Operating double-daily flights from Moscow and daily flights from St. Petersburg, Emirates connects Russia with the Middle East, Asia, Africa, Australasia and Americas with just a short stop in Dubai.

ET GROUP

Russian Federation

Moscow, Presnenskaya embankment 12, floor 25, of. 6; Velikiy Novgorod, ul. Mendeleeva 4 A, of.309; China, Zhejiang, Wenzhou, R-n Lucheng street Qingyuan 144, LOFT, office 208
Tel.: +7 (996) 940-11-92
E-Mail: office@etgroup-mobile.com
URL: www.etgroup-mobile.com

Our company is the official dealer of international mobile operators. We offer only exclusive closed tariff plans. In connection with the increased flow of guests from China, created a unique tariff plan «Silk Road» – able to meet the needs of the most demanding tourists. 100 free minutes for calls to China.

E-TRAVEL DMC FOR BRATISLAVA & SLOVAKIA

Slovakia

E-Travel.Sk House, Nam Sv Floriana 25/34 013 03 Varin Northern Slovakia
Tel.: 00421 2 20712757
E-Mail: info@e-travel.sk
URL: e-travel.sk

During almost 20 years of operation, E-Travel has gained the experience, knowledge and purchasing power. We know Slovakia, and everything what has our country to offer – venues, accommodation, transporation, catering, leisure activities, etc.

EUROPEA TRAVEL OF ASIANA CO., LTD.

Czech Republic

Europea Travel – Asiana Co., Ltd.
Velflikova 8, Prague 6, 16000
Tel.: (+420) 234 703 130 (131)
Fax: (+420) 234 704 902
E-Mail: incoming@europea.travel
URL: www.europea.travel

Europea Travel is the Inbound Tour Operator, based in Prague. 25 Years of Experience specializes in the organization & execution of MICE and Special Interest groups. The in-depth knowledge of the region, high quality of services and creativity ensure our clients enjoy a customized, successful program in Europe. We assist you to create memorable event.

EVENT LIVE, THE BUSINESS PORTAL FOR THE PROFESSIONALS OF THE EVENT INDUSTRY

Russian Federation

12, Petrozavodskaya str., 12, Saint Petersburg, 197110
Tel.: +7 (812) 320-63-63
E-Mail: info@event-live.ru
URL: www.event-live.ru

Event LIVE.ru is the first professional network for experts of the industry of meetings in Russia. The media resource will be of interest to representatives of the MICE industry, organizers of exhibitions, congresses, business events, event-managers, specialists in the field of incentive and business tourism, as well as marketers and HR specialists.

EXOTOUR

Georgia

Tbilisi. 9, G Tabidze st.
Tel.: +995322913191
E-Mail: info@exotour.ge
URL: www.exotour.travel

In Georgia we believe that a guest is a gift from God. Tour operator Exotour applies this principle to its customers. We meet them as honoured guests and say goodbye as to our friends. Experience gathered since the foundation of the company in 1995 helps us create conditions for a pleasant stay for our guests.

EXPOMIR

Russian Federation

Office 406, 47A, Bolshaya Ochakovskaya, Moscow
Tel.: +7 (495) 744-74-30, +7 (495) 974-61-42
E-Mail: info@expomir.ru
URL: www.expomir.ru

10 years on the market! We offer the largest choice of the most modern audio guides for exhibitions and excursion projects in tourism; one-way and two-way radio guides for any excursions and MICE events. We supply and provide for rent excursion equipment, we provide a full range of services for the creation of the excursion content.

EXPOTOUR

Russian Federation

47, Myasnitskaya Str., Moscow
Tel.: +7 (495) 626-43-69, +7 (495) 626-85-64, +7 (495) 626-43-67
E-Mail: khotochkina@gmail.com
URL: www.expotour.org

The «Expour» company is the consolidator of the Russian boost at European tourism exhibitions and the organizer of the International tourist exhibition «Intourmarket», which represents the unique tourist product of Russia and implements the program of support of small business «Professional buyer».

FAINTOUR

Russian Federation

40, of. 201, Varvarskaya Str., Nizhny Novgorod
Tel.: +7 (831) 411-90-07
Fax: +7 (831) 411-90-07
E-Mail: faintour@gmail.com
URL: www.faintour.com

We are in tourism since 1994. We organize tours and journeys to anywhere in the world. Group and individual tours, sea cruises, excursions in Russia and abroad.

FINANCIAL ACADEMY

Russian Federation

49 Leningradsky Prospekt, Moscow, 125993, GSP-3.
Tel.: +7 (499) 943-93-37
URL: www.fa.ru

The Federal State-Funded Educational Institution of Higher Education «Financial University under the Government of the Russian Federation» is one of the oldest Russian higher education institutions where financial experts, financial law experts, economists, IT experts, mathematicians, sociologists, and political scientists are trained.

FINNO-UGRIC ETHNO-CULTURAL PARK

Russian Federation

19/1, Sird market town, Yb village, Syktyvdinsky district, Republic of Komi, 168226
Tel.: +7 (8212) 39-02-01
Fax: +7 (8212) 39-02-01
E-Mail: park@finugr.rkomi.ru
URL: www.ethnopark-rk.ru

Finno-Ugric ethno-cultural Park is a multifunctional tourist complex (the core cluster), the distinguishing feature of which is the wide practical use of the component ethnic and cultural heritage of the 24 Finno-Ugric and Samoyed peoples in the tourism products and services of the Park.

FLIGHT LINE MAGAZINE

Russian Federation

Office 4H, 8, Olminskogo St., Saint Petersburg, 192029
Tel.: +7 (812) 4120942
E-Mail: mcibulskaya@spblp.ru
URL: spblp.ru

The magazine for air passengers. Published since 2004. Distributed for free onboard by 14 airlines of Russian Federation (placed in chair pockets). It can be found as well at airport counters in 17 Russian airports. Circulation – 64 000 copies. The number of readers exceeds 0.7 million people per month.

FLY DUBAI

United Arab Emirates

Tel.: +7 (499) 322-08-58
E-Mail: sales.mow@flydubai.com
URL: www.flydubai.com/ru

Dubai-based flydubai strives to remove barriers to travel and enhance connectivity between different cultures across its ever-expanding network.

FOCUS TRAVEL, LTD

Viet Nam

No.15, 47/4, Nguyen Hong Street, Hanoi City, Lang Ha Ward, 0101037581
Tel.: +84 (4) 3835 7585
Fax: +84 (4) 3835 8836
E-Mail: dos@focusvietnam.com
URL: www.facebook.com/focusvietnam

Focus Travel is incoming company to Vietnam, Cambodia, Laos and Myanma. We work with Russia and the CIS countries more than 15 years. We offer all travel services, including tours on our own cruise boats to the Mekong Delta and Ha Long Bay. Our team has over 150 Russian-speaking staff in the field.

FORMAP CENTER FOR CLUSTER DEVELOPMENT

Russian Federation

1, Podstanitsogo st., Murmansk, 183038
Tel.: +7 (8152) 41-07-95
Fax: +7 (8152) 41-07-95
E-Mail: info@murmancluster.ru
URL: murmancluster.ru

Assistance to participants of territorial clusters in obtaining state support.

FREE SPIRIT TOURS
Georgia
Davit Guramishvili Ave N12 a
Tel.: +995558666366, +995555666366
E-Mail: info@freespirittours.net
URL: www.freespirittours.net

Free Spirit Tours is not only committed to providing you with an unforgettable and inspiring trip, we are also committed to ensuring your happiness and comfort throughout. When you travel with us, you can feel confident knowing. We have staff in Georgia and Azerbaijan who are available to accommodate your wishes and needs from the moment of arrival.

FRONTDESK.RU, HOSPITALITY PROFESSIONALS COMMUNITY
Russian Federation
9, Bld.1, Pokrovka Str., Moscow, 101000
Tel.: +7 (495) 6235946
Fax: +7 (495) 6235946
E-Mail: editor@frontdesk.ru
URL: www.frontdesk.ru

Hoteliers' community frontdesk.ru is one of the leading on-line resources for Russian and the CIS hospitality professionals. Frontdesk.ru was established in 2005 and unites over 6,500 hoteliers. Industry news, articles, suppliers.

FUN TRAVEL
Armenia
1-21 Baghramyan Street, Yerevan, 0019
Tel.: +37410526599, +37477776705, +37499070200
E-Mail: info@funtravel.am
URL: www.funtravel.am

Fun Travel is a tour operator specialized in incoming, outgoing and medical tourism in Armenia Our advantage is segmented tours we offer, such as classic, cultural-historical, winter, eco, hiking etc. We also offer the following services: – Air ticket reservation – Hotel reservation – Transfer – Excursion tours. Our mission is to make your trip FUN.

FUND OF DEVELOPMENT OF THE SMALL HISTORICAL CITIES
Russian Federation
62 Volokolamskoye shosse, Moscow, 125367
Tel.: +7 (963) 776-44-84
Fax: +7 (963) 776-44-84
E-Mail: gazeta1@list.ru
URL: www.настоящая-россия.рф

«Real Russia» is an independent community project initiated by Russian journalists and experts of tourism and hospitality. Its aim is development of tourism in the small historic towns. The project started in December 2013. Within the project we make different researches about tourism potential, scientific-practical conferences and seminars, festivals and other. Within a short period of time the project activities took place in the 50 small historic towns, 12 Central Federal Districts. Since 2016 Fund for development of small historic towns makes managing of the project activities.

FUTURE TRAVEL
Georgia
0100 Tbilisi, Tsinamdzgvrishvili st 97
Tel.: +995597 006950
E-Mail: info@futuretravel77.com
URL: www.futuretravel77.com

Its' many years working experience is the guarantee that company is the leader tour-operator company in Caucasus market. Hard working, experienced and numerous employees' work with partners and tourists is the prerequisite for success.

GAVRILOV-YAM
Russian Federation

GEO
Russian Federation
Moscow
Tel.: +7 (495) 107 90 75
Fax: +7 (495) 107 90 76
E-Mail: geo@acmedia.info
URL: www.geo.ru

GEO is the magazine of the world's best reports. Since its entrance to the Russian market in 1998 GEO represents a high-grade journalism: exciting reports illustrated with magnificent photos whose authors often become winners of prestigious international contests. GEO lively and emotionally tells about everything that arise concern of inhabitants of the mother Earth.

GEOFIT TRAVEL
Georgia
Tbilisi – Manavi
Tel.: +995 568 799393
E-Mail: info@geofit-travel.com
URL: www.geofit-travel.com/ru

The «GeoFit-Travel» team is a well-coordinated team of like-minded people, high professionalism and intellectual level of which, guarantees to the customers comfortable and qualified service that ensures our success! Our clients are young people and adults, groups and individual tourists – both our compatriots, and numerous tourists from the countries of the near abroad and Europe. We organize cognitive tours, thematic – wine, culinary, jeep, eco and many others. We accept children's groups. We work with corporate groups and VIP tourists.

GEOGRAPHIC TRAVEL CLUB
Armenia
26/35 Parpetsi str., Yerevan 0002
Tel.: +374 10 52 71 62, +374 10 518833
E-Mail: incoming4@geotravel.ampetrosyanab@gmail.com
URL: www.geotravel.am

«Geographic Travel Club» LLC was founded in October, 2004. The mission of the company is to supply a high quality service in Tourism field. From the first day of the establishment there have been employed experienced professionals and due to our experience we offer and provide qualified service and competitive prices to our clients. Nowadays, our company is included in the list of big inbound tour operators of Armenia.

GEORGIAN DISCOVERY TOURS
Georgia
Chavchavadze ave.#80 Tbilisi, 0162
Tel.: +995 322 294953
Fax: +995 322 294953
E-Mail: info@gdt.geeka.mikadze@gdt.ge
URL: www.gdt.ge

Georgian Discovery Tours is undoubtedly the tour operator of choice for all your travel needs in Georgia. Started as a joint Georgian-Swiss venture, Georgian Discovery Tours combines traditional Georgian hospitality and warmth with impeccably high international standards of quality. The enthusiasm and professionalism of our staff will give you the opportunity to connect intimately with the land, life, and people of Georgia, while relaxing and enjoying your vacation at all times.
A different way of travelling is yours for the taking. Our doors are wide open and our country is filled with true Georgian hospitality. Let us help you to discover a different way of travelling through this wonderful country. Specializing in private, cultural and historical tours, and taking care of all your travel needs, Georgian Discovery Tours is your key to unlocking the magnificent treasures of Georgia. Every tour is customized to the individual wishes and preferences of our clients.

GEORGIAN NATIONAL TOURISM AGENCY
Georgia
4 Sanapiro street, Tbilisi, 0105
Tel.: +995 (322) 436999
Fax: +995 (322) 436699
E-Mail: t.khaindrava@gnta.ge
URL: georgia.travel/#sthash.is7li0gs.dpbs

Georgian National Tourism Administration is a part of the system of the Ministry of Economy and Sustainable Development of Georgia, independently conducting activity by state control. Goals and objectives of the Georgian National Tourism Administration (GNTA) are formation and implementation of the Georgian tourism development state policy, promotion of the sustainable tourism development, promotion of a high export income growth and job creation in the country on the basis of the tourism development, attraction of the foreign tourists to Georgia and using different communication channels.

GEOSFERA, THE LIMITED LIABILITY COMPANY
Russian Federation
2G/1, Minskaya Str., Moscow, 119590
Tel.: +7 (495) 646-50-72
E-Mail: yi@herocamp.ru
URL: travelly.ru; herocamp.ru

trevally.gieco service whereby you can buy any journey into interest-free installments without overpayments. The decision at the request of the user is received for 1 minute in a mode online. herocamp. hiproject aims at harmonious all-round development of children moral, physical and Patriotic education.

GESH.RU
Russian Federation
21Б, Vesennjaya Str., Sheregesh urban-type settlement, Tashtagolsky District, Kemerovo Oblast; Additional office: BC «City Moll», 3rd floor, 55, Kirova Str., Novokuznetsk, Kemerovo Oblast
Tel.: +7 (800) 700-89-88, +7 (3843) 33-00-00
E-Mail: info@gesh.ru
URL: www.gesh.ru

GESH.RU – one of the largest brands of the resort Sheregesh, working in the field of tour operarting.

GLOBUS TRAVEL AGENCY
Russian Federation
43, Sovetskaia str., Pskov
Tel.: +7 (8112) 62-23-30
Fax: +7 (8112) 66-86-40
E-Mail: globus.pskov@gmail.com
URL: www.globuspskov.ru

The touroperator since 2003 (number in the Unified Federal Register of Tour Operators MW 017409). We organize bus tours from Pskov to the Black Sea. Member of the Association of Tour Operators and Tourist Industry of the Pskov Region ASTUR. A regular participant of Russian and international exhibitions. Is a member of the association of the leading operators of Pskov Region.

GLORIA HOTEL
United Arab Emirates
Dubai Media City
Tel.: +971 (4) 399 6666
E-Mail: sales@gloriahotelsdubai.com
URL: www.gloria-hotels.com

Gloria Hotels and Resorts is a concept that reflects and answers the growing global trend towards the specialization of hospitality products. We are focused on offering excellent service to our guests with a particular attention to families and children in providing a comfort living.

GOA TOURISM DEPARTMENT GOA
India
PANAJI, 403001
Tel.: +91 (832) 2437132, +91 (832) 2437728
URL: www.goa-tourism.com

Goa is a land of amazing contrasts. In fact, it is home to the highest number of contrasts packed in the smallest geographical area of 3700-odd square kilometres. From the quietest beaches where you can even hear yourself breathe, to the busiest flea markets where you can't hear yourself talk.

GOLDEN CITY INTERNATIONAL TOURIST CENTER
Russian Federation
198th km of the M-4 «Moscow-Don», 19, Stepnaya str., village Petropavlovskoe, Venyovsky District, Tula Region
Tel.: +7 (909) 260-90-05
Fax: +7 (499) 110-87-36
E-Mail: info@zolotoygorod.com
URL: www.zolotoygorod.com

Hotel complex with restaurants and spa, made in the style of the ancient Chinese city of the Ming era. The territory of the complex is a masterpiece of landscape design, in which organically fit Chinese pavilions, fountains, bridges. A unique architectural monument is a 1.5-hour drive from Moscow. Place of the festival «Central Russian Upland».

GOLDENWAY TRAVEL AND TOUR
Ghana

GOLUBINO FOREST HOTEL
Russian Federation
9, Golubino village, Pinega district, Arkhangelsk region
Tel.: +7 (911) 554-14-15
E-Mail: infogolubino@mail.ru
URL: www.golubino.org

«Forest hotel «Golubino»» is located in the Pinega district of the Arkhangelsk region (188th kilometer of the route Arkhangelsk-Pinega-Mezen) in the immediate vicinity of the Golubinsky karst massif and the Pinega state reserve on the very bank of the Pinega river. 16 kilometers from the Forest Hotel is the village of Pinega, which is 10 years older than Moscow. Thanks to this location, the forest

hotel offers a large excursion program all year round. Together with our experienced guides you can visit caves, go along ecological paths to ice-free waterfalls, listen to the history of the Arkhangelsk larch, learn about the plants listed in the Red Book but still meet in the pine forests, and visit the ancient northern settlements of Pinega, Kulogory, Kuloy, Valdokurie.

GRAN CANARIA TPOURIST BOARD
Spain
35003, Las Palmas de Gran Canaria, Canary Islands, 93 Triana Street
Tel.: + 34 928 219600
URL: www.grancanaria.com

The Tourist Board of Gran Canaria is the body responsible for the promotion of Gran Canaria.

GRAND HOLIDAY LANKA
Sri Lanka
1025/N, Gonawatta Road, Malabe
Tel.: +94 11 2577185
Fax: +94 11 2 577185
E-Mail: nishantha@grandholidays.lkkristina.ru@grandholidays.lk
URL: www.grandholidays.lk

Grand holidays is in to Sri Lanka.

GREECE, THE GREEK NATIONAL TOURISM ORGANIZATION
Greece
14, Spiridonovka str., Moscow
Tel.: +7 (495) 539-38-70
Fax: +7 (495) 539-38-71
E-Mail: info@gnto.ru
URL: www.gnto.ru

The Greek National Tourist Organization (EOT) is a legal entity of state law as part of the Ministry of Tourism of Greece.

GREEN HOLIDAY CENTRE
Sri Lanka
00200, Colombo, No.31 A, W.A.D Ramanayake Mawetha
Tel.: +94 (77) 0102449, +94 (11) 5882264
URL: www.greenholidaytravels.com

We are an inbound travel company based in Colombo Sri Lanka. We worked in Russia, CIS, Eastern Europe, Baltic, Indian and far east markets. We are strong and specialized in Russia, CIS Markets and Eastern Europe markets. We are providing information and handling below areas, Historical & Cultural programs Adventure sports Camping Diving.

GUDAURI TOURS
Georgia
Akhmashenebeli Ave. 154
Tel.: +995322910338, +995599982800
E-Mail: info@gudauritours.com
URL: www.gudauritours.com

Organization of individual and group holidays in Georgia. – Mountain-skiing tours in Gudauri and Bakuriani – Beach tours to the Black Sea coast – Group excursion programs – Active holidays in the mountains – Wine tours.

HAPPY SVADBA MAGAZINE
Russian Federation
1905 Goda Str., 7, Moscow, 123995
Tel.: +7 (495) 3572010
E-Mail: happysvadba@mail.ru
URL: www.happysvadba.ru

The promotional and informational magazine «HAPPY WEDDING» – the colourful and fascinating guide for grooms and brides. It in detail acquaints with today's opportunities of the wedding industry. There is 1 time in 2 months, is handed over in REGISTRY OFFICES to each couple which has submitted the application on registration of marriage. In Moscow and Moscow region today there is no groom and the bride to which this edition wouldn't be familiar.

HARD ROCK HOTELS
Dominican Republic
Boulevard Turístico del Este Km.28No.74, Dominican republic
Tel.: 1-809-687-0000
E-Mail: rusales@rcdhotels.com
URL: www.hardrockhotelpuntacana.com

*Hard Rock Hotel & Casino Punta Cana 5 * raises the bar service to a whole new level! Each square meter of the hotel carries a piece of rock and roll, ranging from incredibly spacious rooms from 72 m², 13 pools, 8 a la carte restaurants and down to the largest casino in the Caribbean. This is exactly what the hotel «all-inclusive» of your dream should be.*

HAVANATUR
Cuba
28 office 2, Konyushkovskaya str., Moscow, 123242
Tel.: +7 (499) 253-93-98, +7 (499) 253-92-11, +7 (499) 253-49-39
E-Mail: marketing@havanatur.ru
URL: www.havanatur.ru

The mission of our company is to show Cuba the way we see it – plentiful, vibrant, interesting, friendly, always enjoying life!

HILTON BALI RESORT
Indonesia
Take Jalan Airport Ngurah Rai, then Bali Mandara Toll Rd to Nusa Dua. Go left at Jln By Pass Gusti Ngurah Rai Nusa Dua. Turn right at Jln Kuruk Setra, left at Jln Srikandi, right at Jln Raya Nusa Dua Selatan.
Tel.: +62 361 773377
E-Mail: hiltonbali.info@hilton.com
URL: www.baliresort.hilton.com

Hilton Bali Resort is famous for its breathtaking views, extensive recreation facilities, magnificent indoor/outdoor event space and unique ocean-facing wedding venues. Every room, suite and villa features private balcony or terrace overlooking the ocean or lush tropical gardens.

HILTON SHARJAH HOTEL
United Arab Emirates
Sharjah, Corniche Road, 3930
Tel.: +971 (6) 5192222
URL: sharjah.hilton.com

Hilton Sharjah is a 5-star hotel, overlooking the magnificent Khalid Lagoon, located in the heart of the Emirate and 20 min drive from Dubai Airport.

HODELPA HOTELS & RESORTS
Dominican Republic
Angel Severo Cabral #12, Ens. Julieta Santo Domingo
Tel.: 8097320998
Fax: 8097320998
E-Mail: mgarrido@hodelpa.com
URL: hodelpahotels.com/en

We are Hodelpa Hotels and Resorts (Hoteles del Pais, S.A.) with a variety of hotels that will allow anyone to enjoy modern, emblematic and charming structures, with strategic locations, in both, cities and in real beach paradise, combining the modernity and the comfort, with the natural attraction of the locations.

HOTEL BUSINESS AND TOURISM INSTITUTE PEOPLES' FRIENDSHIP UNIVERSITY OF RUSSIA
Russian Federation
6, Miklukho-Maklaya Str., Moscow, 117198
Tel.: +7 (495) 4346592
E-Mail: hbti@pfur.ru
URL: www.rudn.ru

Hotel Business and Tourism Institute (HBTI) was established in Peoples' Friendship University of Russia in 1997. HBTI is a member of UNWTO and International Associations AMFORHT and EURHODIP. The Institute trains for bachelors in areas of Tourism, Service, Hospitality and masters of Tourism.

HOTEL LANKA SUPER CORALS LTD
Sri Lanka
80240, Hikkaduwa, 390, Galle Road, Hikkaduwa
Tel.: +94 (91) 2277387, +94 (91) 4383385
Fax: +94 (91) 4383384
URL: www.hotellankasupercorals.com

Tourist Hotel.

HOTEL MAGAZINE
Russian Federation
11/1, Poklonnaya Str., Office 201, Moscow, 121170
Tel.: +7 (495) 961-42-41
E-Mail: 9614241@gmail.com
URL: www.hotelline.ru

The leading nation wide Rusia's hotel industry publication with comprehensive and insightful content focusing on business developments, trend analysis, and profiles of the industry's movers and shakers. Published since 1997. The official publication of Russian Hotel Association (RHA).

HOTEL PLANET MEDIAHOUSE
Russian Federation
post office box 23 from Shunin S., Moscow, 109263
Tel.: +7 (926) 7170828
E-Mail: hotelsmedia@mail.ru
URL: www.hotelsinfoclub.ru

The Hotel Planet Mediahouse is the hospitality trade magazine focused on the hotel industry professionals. The magazine reveals all facets of hospitality: analysis of the current market situation, trends and tendencies, presentation of the new technologies and equipment.

HOTEL RINA SINAIA
Romania
E-Mail: rezervari@sinaia.rinahotels.ro
URL: www.hotesinaia.ro

HOTEL VOLGA
Russian Federation
1 Said-Galeeva St., Kazan, 420111
Tel.: +7 (843) 292-14-69
E-Mail: info.volgahotel@mail.ru
URL: www.volga-hotel.ru

The Volga hotel is situated near the railway station «Kazan-1» a short walk from the Kazan Kremlin. Nearby sports Palace, Central stadium, Circus, entertainment center «Pyramid», shopping center «cum». A 10 – minute walk from the city centre. Rooms – 153 number: category economy. standard, standard superior, family, suites, apartments. The hotel also has a restaurant with 60 seats, a travel Agency and a wide range of additional services: hairdresser, manicure, souvenir shop, grocery store, Laundry, Billiards, table tennis, sauna.

HOTEL-TUR
Russian Federation
25, Oktyabrskaya str., Vologda, 160031
Tel.: (8172) 76 05 30
Fax: (8172) 76 05 30
E-Mail: hotel_tour@mail.ru
URL: www.hotel-tour.ru

Firm «Hotel Tour» works on the tourist market for 15 years, successfully combining their activities with admission to the territory of the Vologda region group and individual travelers, corporate services, conferences and seminars, as well as the organization of recreation for people anywhere in the world: beach holidays, cruises and tours to exotic countries. The main principle in the work of the organization – individual approach to every tourist. Here are happy to give valuable advice and will be a varied program of any customer in accordance with his wishes and budget. Firm «Hotel Tour» created on the basis of a large hotel and entertainment complex, and therefore can offer guests of Vologda not only the most comfortable accommodation in the hotel «Spasskaya» and «atrium», but the possibility of not leaving the hotel to book a tour to any corner of the region: monasteries, old villages with their unique Northern flavor and just the natural beauty of our land does not leave anyone indifferent. Travel for staff of the «Hotel Tour» is not just a job but a way of life and state of mind. And high quality of service, the main principatelor. So many guests using the services of once, return here again and again.

IBEROSTAR
Cuba
Tel.: 5378662822
URL: www.iberostar.com

IBEROSTAR HOTELS & RESORTS
Dominican Republic
AVDA. 27 DE FEBRERO 305, ENS. EVARISTO MORALES
Tel.: +34 (971) 077000, +34 (971) 077000
URL: www.iberostar.com

In the Dominican Republic you will have a vacation that you have always dreamed of. Paradise beaches with fine sand, picturesque nature and beautiful cities attract millions of tourists every year.

Dominicans, in the rhythm of bachata and meringue, invite their guests to enjoy the best that is on the island. Diving lovers are fascinated by the beauty of the sea depths and corals in the coastal waters of this amazing country. Hotels IBEROSTAR Hotels & Resorts in the Dominican Republic introduce their guests to the most beautiful corners of the island. We offer you 6 hotel complexes located in Bayahibe, Playa Bavaro and Puerto Plata. Thanks to the excellent location of our hotels, you can tour the whole island, discover all its secrets. Exquisite cuisine, colorful Dominicans and the indescribable beauty of the nature of this country, as well as a huge number of diverse entertainment attract more and more tourists.

ILVA
Belarus
53, Lenina Str., Vitebsk, 210026
Tel.: +375 212 673 163
Fax: 375 212 644 441
E-Mail: ilva2000@yandex.ru
URL: www.ilva.by

Reception of tourists in the Republic of Belarus: groups, tours for schoolchildren, students and corporate clients. Projects in the field of cultural and educational tourism. Bus and air tours in Europe. Children's camps. International festivals and open air.

INDIA TOURISM, NATIONAL TOURIST OFFICE OF INDIA
India
Basler Strasse 48.60329 Frankfurt, Germany
Tel.: +0049 (69) 2429490, +0049 (69) 24294912
Fax: +0049 (69) 24294977, +49 (69) 24294977

Indiatourism, Frankfurt is a office of Ministry of Tourism, Government of India for promotion of Tourism to India, its jurisdiction includes Russia, CIS.

INDONESIA MINISTRY OF TOURISM
Indonesia
Jalan Medan Merdeka Barat No 17, DKI Jakarta, Central Jakarta, 10110
Tel.: +62 (21) 3838308
Fax: +62 (21) 3860828
E-Mail: wonderfulindonesia.europe@gmail.com
URL: www.indonesia.travel

Indonesia is the largest archipelago in the world. It consists of five major islands and about 30 smaller groups. The archipelago is on a crossroad between two oceans, the Pacific and the Indian, and bridges two continents, Asia and Australia. Both nature and culture are major components of Indonesian tourism. The natural heritage can boast a unique combination of a tropical climate, vast archipelago and long stretch of beaches. These natural attractions are complemented by a rich cultural heritage that reflects Indonesia's dynamic history and ethnic diversity.

INDUSTRIAL TOURISM
Russian Federation
21/5, of. 5061, Kuznetsky Most Str., Moscow
Tel.: +7 (495) 123-32-00
E-Mail: info@vlb2b.ruinfo@vlmice.ru
URL: vlb2b.ru

INES TOUR LTD.
Russian Federation
6, office 1, St. Demyana Bednogo, Kemerovo, 650000
Tel.: +7 (3842) 76-78-76
E-Mail: to@inestour.ru
URL: www.inestour.ru

«Ines tour» is a tour operator for domestic and inbound tourism (registered number MW 012725). Has the certificate of China Friendly. Tour operator «Ines tour» organizes excursion, educational, active, ethnic, ski, private tours in Siberia in Russian and foreign languages.

INFOFLOT
Russian Federation
13, Rusakovskaya str., Moscow
Tel.: +7 (495) 626-52-17, +7 (800) 100-75-10
E-Mail: pr@infoflot.comagent@infoflot.com
URL: www.infoflot.com

Infoflot is the largest cruise center in Russia since 2003. He works with all leading operators, he is a ship owner himself – he operates with the brands «Sozvezdie Infoflota» and «Solnechny Gorod (Sunny City)». As an operator, he acts in a foreign direction, presenting the year-round programs of river cruises in Europe. It is represented in 8 regions of Russia.

INKERMANSKY FACTORY OF VINTAGE WINES
Russian Federation
20, Malinovskogo Str., Sevastopol
Tel.: +7 (869) 272-22-82
URL: inkerman.ru

«Inkerman Plant of Vintage Wines» LLC is a winery located in Inkerman, in Sevastopol. It is part of the Inkerman International group of companies.

INNATOUR
Russian Federation
23, Revolutsii prospekt, Voronezh
Tel.: +7 (473) 254-53-07
E-Mail: info@ft-tour.ru
URL: ft-tour.ru

The company «Inna Tour Voronezh» is a tour operator for domestic and incoming tourism.

INTERCONTINENTAL BALI RESORT
Indonesia
Jalan Uluwatu 45 Jimbaran Badung Bali 80361
Tel.: +62-361-701888
Fax: +62-361-701247
E-Mail: bali@ihg.com
URL: bali.intercontinental.com

InterContinental Bali Resort nestles secluded within 14 hectares of tropical landscaped gardens, alongside a 500 m prime stretch of white sand beach. This 5-star resort was the first luxury property of its kind to be built on the shores of beautiful Jimbaran Bay.

INTER-LINE
Russian Federation
17, Kubanskaya Str., Volgograd
Tel.: +7 (8442) 33-82-82
E-Mail: russia@interline-tur.ru
URL: interline-tur.ru

Interline-Tur.ru – convenient search service from elite to cheap tours from the company «INTER-LINE» LLC. In all civilized countries, the search and purchase of online tours becomes the most popular way of organizing a trip.
Because it's not only profitable and fast, but also damn comfortable.

INTERS DMC
Russian Federation
5, office 215, Kalashniy pereulok, 119019, Moscow
Tel.: +7 (495) 995-80-94
E-Mail: rus@inters.ru
URL: www.inters.ru

Your travel service organizer in Russia. Moscow, Saint Petersburg, Golden Ring, Sochi, Kazan, Baikal, Altay, Kamchatka, Karelia, Yakutia, Sayan Ring... Booking, tours for groups and individuals, travel packages, incentives, conferences, workshops and lots more!

INTERS, MEMBER OF THE PROJECT LIVE LESSONS
Russian Federation
5, Kalashniy pereulok, Moscow, 119019
Tel.: +7 (495) 995-80-94
E-Mail: rus@inters.ru
URL: www.inters.ru

INVITATION ROMANIA TRAVEL
Romania
010448, BUCHAREST, 7, Gina Patrichi str.
Tel.: +40 (21) 3136322, +40 (21) 3136337
URL: www.invitation-romania.ro

INVITATION Romania Travel is specialized in incoming travel services having a professional team dedicated to permanently improving the quality of the products.

ION TOURS
Greece

IQTRIP.RU
Russian Federation
Republic of Crimea, 295024, Simferopol, Gen. Gen. Vasilyeva, bld. 43, office 238
Tel.: +7 (800) 200-12-32
E-Mail: joinus@iqtrip.ru; dt@iqtrip.ru; lapushkin1721@gmail.com
URL: iqtrip.ru

IQTRIP.RU – Modern service for planning amazing trips for tourists. It's a new multisales channel for business with convenient dek top for booking and managing numbers of rooms.

ISLAND TOWN OF SVIYAZHSK, THE STATE HISTORICAL-ARCHITECTURAL AND ART MUSEUM-RESERVE
Russian Federation
6, Moscow str., S. Sviyazhsk, Tatarstan, 422520
Tel.: +7 (917) 265-65-47
Fax: +7 (843) 264-74-64
E-Mail: ostrov_tour@mail.ru
URL: www.ostrovgrad.org

The Museum «Island-town Sviyazhsk».

I-VOLGA
Russian Federation
400005, Volgograd, street 7 Guards, 2, of. 210
Tel.: +7 (800) 550-07-22
Fax: +7 (8442) 50-28-81
E-Mail: info@i-volga.com
URL: www.i-volga.com

Tour operator MBT008863.

IZMAILOVO
Russian Federation
4 GD, Izmailovskoye shosse, Moscow
Tel.: +7 (495) 737-71-23
E-Mail: sale@izmailovo.ru
URL: www.izmailovo.ru

Izmailovo (Gamma, Delta) Business and conference hotels offer: 2000 comfortable rooms, 15 restaurants, cafes and bars, 19 conference rooms equipped with modern audiovisual equipment with Internet access, exhibition hall (600 sq..m.).

JAGUAR AVENTURA TOURS
Peru
Coronel Inclan 135 of 205, Lima, Miraflores, L-18
Tel.: +51 (1) 2414817
E-Mail: incoming@jaguaraventuratours.com
URL: www.jaguaraventuratours.com

Tour Operator accepts directly in the territory Peru, Chile. Excursion, event, individual and group, business trips and holidays on the beach, cruises and shamans. A distinctive feature of the work – good quality services. Flexible prices.
Creation of their own cultural adventure programs.

JAM CAFE-PENSION
Russian Federation
25, St. Herman, V. Novgorod
Tel.: +7 (816) 255-43-43
Fax: +7 (816) 278-21-14
E-Mail: mstasenko@yandex.ru
URL: zarusskimstolom.ru

Café-pension «Jam» works with guests already not the first year. Novgorod recipes from wild game, domestic meat, sausage and deli here is always fresh and have great demand. Preserves and pickles have a great range, including many outside of the art performance. Sauce for venison from morozki, cranberries with port wine, sun-dried tomatoes and Mead.

JDE
Russian Federation
1st Poperechni Prosek, 1Б, Moscow, 107113
Tel.: +7 (800) 100-550-5
Fax: +7 (495) 6431019
E-Mail: moscow@jde.ru
URL: www.jde.ru

The company «ZheldorExpedition» carries out long-distance and international cargo transportation. In the market of road and rail freight transport «Zh.D.E.» has been operating since 1995. Branch-

es of the company that have all the necessary infrastructure are located in 157 cities of Russia, the Republic of Kazakhstan, Beijing and Dresden.

JERMUK, ARMENIA WELLNESS & SPA HOTEL

Armenia
Vayots dzor region, Jermuk, Myasnikyan str.2
Tel.: + 374 93 155555
E-Mail: contact@jermukarmenia.com
URL: www.jermukarmenia.com

Armenia Wellness is situated in picturesque spa city Jermuk.

KALININ SANATORIUM OF THE MINISTRY OF HEALTH OF THE RUSSIAN FEDERATION

Russian Federation
16, Razumovsky str., Essentuki, Stavropol Krai
Tel.: +7 (8793) 4-14-10, +7 (87934) 4-14-02
E-Mail: market@sankalinin.org
URL: sankalinin.org

The history of the sanatorium is more than 90 years old. The sanatorium is equipped with modern diagnostic equipment. Remaining a multi-disciplinary health resort, special attention is given to children with diabetes.

KALININGRAD REGIONAL TOURISM INFORMATION CENTRE

Russian Federation
4 Prospekt Mira St., Kaliningrad
Tel.: +7 (4012) 55-52-00
E-Mail: info@visit-kaliningrad.ru
URL: visit-kaliningrad.ru

Promotion of tourist capacity of the Kaliningrad region. Distribution of booklets, maps and informing of guests and inhabitants of the region about accomodation facilities, excursions, tourist objects, routes, and the events which take place in the Kaliningrad region.

KALININGRAD REGIONAL TOURIST INFORMATION CENTRE

Russian Federation
4 Prospekt Mira St., Kaliningrad
Tel.: +7 (4012) 55-52-00
E-Mail: info@visit-kaliningrad.ru
URL: visit-kaliningrad.ru

Promotion of tourist capacity of the Kaliningrad region. Distribution of booklets, maps and informing of guests and inhabitants of the region about accommodation facilities, excursions, tourist objects, routes, and the events taking place in the Kaliningrad region.

KALUGA KRAY, TOURISM INFORMATION CENTRE

Russian Federation
5, Stariy Torg square, Kaluga
Tel.: +7 (4842) 56-25-78
URL: www.visitkaluga.ru

One of the main directions of work of the «Kaluga Kray» is the creation of information comfort for tourists of all categories, both guests of the city and residents of the region. Here all the information about the tourist resources of the region is concentrated and there are interesting offers on all the existing types of tourism.

KALUGA LAND

Russian Federation
30, office 2, B. Sovetskaya str., Kozelsk. Entrance through Pyaterochka, 2nd floor
Tel.: +7 (48442) 26-200, +7 (930) 751-18-35
E-Mail: info@kaluga-land.com
URL: www.kaluga-land.com

Tours in Kaluga and Kaluga oblast.

KALUGA-LAND

Russian Federation
8A, Generala Popova Str., Kaluga
Tel.: +7 (4842) 40-30-70
E-Mail: info@kaluga-land.com
URL: www.KALUGA-LAND.com

Incoming touroperator in Kaluga region.

KAMCHATKA KRAI, THE AGENCY FOR TOURISM AND EXTERNAL RELATIONS OF THE KAMCHATKA REGION

Russian Federation
35, Sovetskaya Str., Petropavlovsk-Kamchatsky, 683000
Tel.: +7 (4152) 41-23-55
E-Mail: travel@kamgov.ru
URL: www.visitkamchatka.ru

State institution in Petropavlovsk-Kamchatsky. It promotes the tourist opportunities of the Kamchatka Territory in the international and domestic tourist markets.

KARELIA, THE INFORMATION TOURIST CENTER THE REPUBLIC OF KARELIA

Russian Federation
3, Germana Titova Str., Petrozavodsk, Republic of Karelia, 185610
Tel.: 7 (814-2) 76-48-35
E-Mail: tic@ticrk.ru
URL: visitkarelia.travel

The Center collects, processes, stores and disseminates comprehensive information on local tourism resources and new technologies for their use with the aim of informing tourists, state and local government, non-profit and non-governmental organizations.

KARNATAKA TOURISM

India
560001, Bangalore, NO 49 2nd floor, Khanija Bhavan, Race cource road
Tel.: +9 (1) 08022352525

KAVKAZ, SANATORIUM FSBI

Russian Federation
11, Yaroshenko Str., Kislovodsk, Stavropol territory
Tel.: +7 (87937) 30-243
E-Mail: marketkavkaz@yandex.ru
URL: www.kavcaz.ru

«Kavkaz» Sanatorium is a scientific and clinical branch of the federal state budgetary institution «National Medical Research Center for Rehabilitation and Balneology» of the Ministry of Health of the Russian Federation.

KAZAN AND TATARSTAN HOTEL ASSOCIATION

Russian Federation
RT, Kazan, Mayakovsky St., 24A, apt.1
Tel.: +7 (843) 206-00-14, +7 (937) 611-17-69
E-Mail: info@aokrt.ru
URL: aokrt.ru

Kazan and Tatarstan Hotel Association it's professional community with supportes professional skills development, competences and B2G interaction.

KAZAN KREMLIN STATE HISTORICAL AND ARCHITECTURAL MUSEUM-RESERVE

Russian Federation
420111, Kazan, Kremlin, PO Box 522
Tel.: +7 (843) 567-81-01
E-Mail: mzkk@mail.ru
URL: kazan-kremlin.ru

The Kazan Kremlin is a unique complex of archaeological, historical and architectural monuments that have arisen and function from the foundation of Kazan to the present day. In 2000, the Kazan Kremlin was included in the UNESCO World Cultural and Natural Heritage List.

KAZAN RIVIERA

Russian Federation
1, Amirkhan str., Kazan, Republic of Tatarstan, 420126
Tel.: +7 (843) 511-21-21
Fax: +7 (843) 526-56-01
E-Mail: reservation@hotelriviera.ru
URL: www.kazanriviera.ru

Kazan Riviera – European resort in the heart of the 1000-year old city with unique conditions for business and leisure: The Hotel Riviera, one of the world's largest water park, premium fitness club, year-round Ferris wheel, a beach with swimming pools, entertainment complex.

KAZAN TOUR OPERATOR

Russian Federation
2nd floor, office 219, 2, Spartakovskaya Str., Kazan
Tel.: +7 (843) 240-44-41
E-Mail: office@priem-kazan.ru
URL: priem-kazan.ru

Tour Operator Kazan is a young and one of the successful projects on the market from among the Tour Operators of the Republic of Tatarstan, for its not more than three years we clearly and correctly identified the need for all directions in this industry, qualitatively and sensibly eliminated all the shortcomings by replacing them exclusively with the quality of service on any site of any event.

KAZAN TURISTIK

Russian Federation
2A, office 305, Chuykova str., Kazan
Tel.: +7 (962) 555-27-96, +7 (843) 251-36-86
E-Mail: kazanturistik@yandex.ru
URL: www.kazanturistik.ru

KAZAN TURISTIK is so glad to helping you visiting and enjoying living in Kazan city ! Our services: assisting with visa of Russian Federation Accomodation with a lot of choices of hotels Tours in Kazan and near Kazan and in Russian Federation in general Transportation from – to airport and in Kazan city.

KAZMINSKIY GUEST HOUSE

Russian Federation
7, Shkolnaya Str., Kazminskoe village, Stavropol kray
Tel.: +7 (925) 088-78-88
E-Mail: Info@kazminsky.ru
URL: www.kazminsky.ru

Guest house «Kazminsky» is located in a unique natural place – the village of Kazminskoye in the Stavropol Territory. The guest house is a new modern building located 200 meters from the nearest sources, built and equipped in compliance with the standards of hotel business.

KERALA, THE TOURISM DEPARTMENT OF KERALA

India
695033, Trivandrum, Park View
Tel.: +91 (471) 2322547
URL: www.keralatourism.org

KHVALYNSKIY SKI RESORT

Russian Federation
Saratov oblast, Khvalynsk
Tel.: +7 (937) 222-25-25
E-Mail: kurort-hvalin@yandex.ru
URL: www.hvalin.ru

All-year-round Resort, winter sports, Sergey Mironov's Craft Brewery, Khvalynsky Termal Complex, Hotel.

KIROV SOUVENIR

Russian Federation
1, Moskovskaya Str., Apatity, Murmansk region
Tel.: (909) 563-24-44
E-Mail: kirsou@ya.ru
URL: kirsuvenir.ru

Production and sale of souvenirs with the symbols of the region, organization of information tours, a full range of printing services.

KIZHI STATE OPEN AIR MUSEUM OF HISTORY, ARCHITECTURE AND ETHNOGRAPHY

Russian Federation
10a, Kirov sq., Petrozavodsk, Republic of Karelia, 185035
Tel.: +7 (8142) 79-98-11
Fax: +7 (8142) 79-98-11
E-Mail: museum@kizhi.karelia.ru
URL: kizhi.karelia.ru; остров-кижи.рф

The Kizhi museum is the largest open air museum of Russia located on Kizhi Island in Lake Onega, 68 km from Petrozavodsk, the capital of Karelia, and 425 km from Saint Petersburg. The Kizhi museum is one of the ten main visual symbols of Russia. It is the unique museum of peasant culture and wooden architecture of the Russian North. The unique Kizhi architectural ensemble entered the World Heritage List of UNESCO in 1990.

KLASS TOUR
Russian Federation
117, office 310, Maxim Gorky str., Nizhny Novgorod
Tel.: +7 (831) 278-57-33, 278-57-34
E-Mail: bron@classtour-nn.ru
URL: www.52.classtour-nn.ru

Tour operator for domestic tourism.

KLIN PODVORYE, THE MUSEUM OF CHRISTMAS TOYS
Russian Federation
4, Staroyamskaya str., Klin, Moscow region, 141600
Tel.: +7 (49624) 24-034, +7 (916) 246-60-34
E-Mail: info@klinvk.ru; klinvk@mail.ru
URL: www.klinvk.ru

The only museum in Russia of the Christmas tree toy Klinskoe Podvorye. Located in the old and very beautiful city of Klin. The museum of the Christmas tree toy consists of 12 rooms that will tell you about the origin and development of glass craft. You will enter the world with a rich Christmas tree toy and watch the work of glassblowers and artists.

KLINSKOE MUSEUM ASSOCIATION
Russian Federation
37/1, Gagarina Str., Klin, Moscow region
Tel.: +7 (496) 245-81-26, +7 (496) 242-63-91
E-Mail: klinmo@yandex.ru
URL: Klin-museum.ru

The Klin Museum Association includes the Museum of Local history, the Exhibition hall named after. Yu. V. Karapayeva, A. Gaidar House Museum, as well as a tourist information center. With us you can not only visit museums, but also get full information and excursion services in the Klinsky municipal district.

KOCHEVNIK PARK
Russian Federation
Khotkovo, Sergievo-Posadskiy district, Moscow region
Tel.: +7 (963) 610-24-13
E-Mail: ae@ethno-park.ru
URL: ethno-park.ru

Ethnopark is a unique ethnographic project in the open air, which allows everyone to get acquainted with the authentic dwellings, way of life, traditions and culture of nomadic peoples of different countries.

KOGALYM MUSEUM AND EXHIBITION CENTER
Russian Federation
40 «A», Druzhby Narodov str., Kogalym, KhMAO – Ugra
Tel.: 8/34667/2-88-58
E-Mail: turizmkogalym@mail.ru
URL: museumkogalym.ru

The center exists from July 1, 2011. It emerged as a result of the merger of two municipal budgetary institutions: the Local History Museum and the Museum of Fine Arts. From the day of its foundation, it is a structural subdivision of the Administration of Culture and Youth Policy of the City Administration. The institution operates on the basis of the Charter. The purpose and objectives of the institution: the identification, collection and storage of museum items and museum collections in the historical and cultural and natural heritage of the Khanty-Mansiysk Autonomous Okrug – Ugra; studying, exhibiting and publishing museum items and museum collections; implementation of educational and cultural activities.
Main activities: Identification and collection, storage and display of museum items and museum collections. Reflection and popularization of the history of the city and the region by museum means. Implementation of educational and educational activities. Collection and replenishment of collections. The Museum and Exhibition Center is a gift to the city and townspeople from OOO LUKOIL-Western Siberia. The curator of the project was Victoria Nekrasova, head of the information and public relations center of OOO LUKOIL-Western Siberia. Among the authors of the concept – People's Artist of Ukraine Anatoly Gaydamak, deputy director of the Central Museum of the Armed Forces of Moscow, Sergei Yesipov and a member of the Union of Artists of Russia, professor, dean of the faculty of decorative and applied art of the Moscow State Art and Industrial University – Lyudmila Nikitina. Also in the creation and installation of the exposition, the employees of the museum-exhibition center, public organizations and all interested residents of the city took an active part.

KOLOMNA MUNICIPAL DISTRICT
Russian Federation
1, 2nd floor, Sovietskaya square, Kolomna, 140407
Tel.: +7 (496) 623-18-93
E-Mail: kultura.akrmo@mail.ru
URL: kolomnaregion4you.ru

KOMI REPUBLIC, MINISTRY OF CULTURE, TOURISM AND ARCHIVAL AFFAIRS OF THE REPUBLIC OF KOMI
Russian Federation
73, Lenina street, Syktyvkar, Republic Komi, 167981
Tel.: +7 (8212) 28-75-60
Fax: (8212) 287-561, 304-898
E-Mail: adm@mincult.rkomi.ru
URL: mincult.rkomi.ru

Executive body of the Komi Republic, implementing the state policy in the field of tourism.

KOMYAGIN VLADIMIR PROKOPIEVICH, SP
Russian Federation
Kirovsk district, Murmansk region, 184250
Tel.: +7 (921) 510-00-06
E-Mail: snowderevnya@mail.ru
URL: snowderevnya.ru

The Snezhnaya Derevnya Tourist Center is a unique structure, built exclusively from snow and ice. Visitors to the center will be enchanted by the purity of snow and sparkling ice, warming the icy fireplaces with warmth, and numerous ice sculptures will create an extravaganza.

KONOCHKIN MIKHAIL IVANOVICH, IE
Russian Federation
Umba village, Terek district, Murmansk oblast
Tel.: +7 (911) 064-24-88
Fax: +7 (815) 595-28-52
E-Mail: vil-ma@bk.ru
URL: bazavilma.ru

Fishing and hunting base «Vilma».

KONTINENT-TUR
Russian Federation
22-56, Vesennyaya Str., Kemerovo
Tel.: +7 (384) 245-25-70или +7 (903) 909-27-15
E-Mail: continent-06@mail.ru
URL: 1continenttur.ru

Leading tour operator for domestic, children's tourism and accomodation in the Kemerovo region.

KOSTROMA CITY ADMINISTRATION
Russian Federation
1, Sovetskaya str., Kostroma
Tel.: +7 (4942) 51-65-81
Fax: +7 (4942) 31-34-01
E-Mail: ErshovMA@gradkostroma.ru
URL: gradkostroma.ru

The administration of the city of Kostroma is a local government body that realizes the right to create conditions for the development of tourism in the city of Kostroma, promotes the integration of the city of Kostroma into the Russian and international tourist markets, promotes the development of domestic and inbound tourism.

KOSTROMA REGION, DEPARTMENT OF CULTURE OF KOSTROMA REGION.
Russian Federation
6A, Molochnaya gora Str., Kostroma, 156000
Tel.: +7 (4942) 31-40-75
Fax: +7 (4942) 31-34-53
E-Mail: dkko.@adm44.ru
URL: www.dkko.ru

Assistance in creating favorable conditions for the development of tourism in the territory of the Kostroma region.

KOTLAS-TOUR TRAVEL COMPANY
Russian Federation
9, Mayakovskogo str., Kotlas; 2, of.102, Pomorskaya Str., Arkhangelsk
Tel.: +7 (921) 077-39-13, +7 (921) 070-14-11
E-Mail: lenatur29@mail.ru
URL: kotlastur.ru

Tour operator for domestic and incoming tourism. Reception of tourists in the Arkhangelsk region and Veliky Ustyug. Bus tours in Russia.

KOTOROSL
Russian Federation

KOZELSK TRAVEL AND TOURS
Russian Federation
51, Bolshaya Sovetskaya str., Kozelsk, Kaluga region
Tel.: +7 (48442) 22-770
E-Mail: k_tur@kaluga.ru
URL: www.kozelsktour.ru

KOZELSKOE BUREAU OF TRAVEL AND EXCURSIONS – the leading tour operator for inbound tourism of the Kaluga region – has been working for 30 years. Over the years, we have proven ourselves as a reliable and responsible partner, guaranteeing the high quality of tours in the proposed areas and highly appreciated in the state and professional circles. The company has repeatedly got a diploma of the largest Russian industry exhibitions, and is the leader of professional ratings for servicing tourists in the Kaluga region.

KRASNODAR REGION RESORTS
Russian Federation
41, Ordzhonikidze str., Krasnodar
Tel.: +7 (861) 267-25-34
Fax: +7 (861) 267-25-34
E-Mail: mktkk@krasnodar.ru
URL: www.kurortkuban.ru

Executive authority of Krasnodar region providing state policy in the sphere of resorts and tourism development.

KRASNY BOR
Belarus
7, Molodezhnaya Str., Novopolotsk, 211440
Tel.: +375 (29) 8 700 600, +375 (29) 833 82 79
E-Mail: kb@krasny-bor. comkrb@interservice.by
URL: krasniybor.by

«Krasny Bor» is: a hunting area of about 100 thousand hectares and a hunting enclosure – 2000 hectares; 58 lakes, 32 rivers, forest tracts, moraine hills; modern hotel complex; ideal conditions for outdoor activities and events of a variety of formats; A high level of service and care for every guest.

KRASNY HOLM SANATORIUM
Russian Federation
Volzhskaya str., 2, p. Krasnyy Kholm, Yaroslavl region, 150517
Tel.: +7 (485) 243-72-03
URL: www.redholm.ru

Red Hill is one of the best sanatoria in central Russia for nature lovers and active rest. It is located 12 km from Yaroslavl in a picturesque place on the banks of the great Russian river Volga. At your service we offer 2 five-storey buildings equipped with elevators, 3 cottages, VIP rooms in a separate standing house, a restaurant and 2 VIP rooms.

KRASOTA I ZDOROVIE MAGAZINE
Russian Federation
18/2, Tverskoy bulvar, Moscow, 125009
Tel.: +7 (495) 135-40-45
E-Mail: marketing@kiz.ru
URL: www.kiz.ru

Beauty&Health magazine – a recognized guide in the sphere of beauty and esthetic medicine. Since 2000, it helps women to preserve and maintain their youth and health. On pages you can find interesting information about the newest and most relevant methods used in cosmetology, esthetic and plastic surgery, modern ways of diagnostics and treatment of various diseases, healthy eating and diets, fitness and psychologie.

KRUIZNAJA KOMPANIJA GAMA
Russian Federation
11, 3rd floor, pr. Lenina, Nizhnij Novgorod
Tel.: +7 (831) 245-65-65, +7 (800) 555-52-45
E-Mail: gama-prim@sinn.ru
URL: www.gama-nn.ru

Nizhegorodskaja kruiznaja kompanija «GAMA» rabotaet v sfere vnutrennego turizma s 1994 goda. Na segodnjashnij den' v sobstvennosti GK «GAMA» devjat' turisticheskih teplohodov, zagorodnyj otel' «Volga». Kruiznaja kompanija GAMA.

KULIKOVO FIELD MUSEUM-RESERVE
Russian Federation
47, Lenin prospekt, Tula
Tel.: +7 (4872) 36-28-34
Fax: +7 (4872) 36-28-34
E-Mail: tourism@kulpole.tula.net
URL: www.kulpole.ru

Museum-Reserve «Kulikovo Field» is located in the southeast of the Tula region in 300 km. from Moscow. Museum of the Battle of Kulikovo. Memorial on the Red Hill. Hotel «Base of Expedition». Event and interactive programs for groups and individual tourists, family and corporate holidays.

KÚPELE TRENČIANSKE TEPLICE, A.S.
Slovakia
914 51, Trencianske Teplice, building of T. G. Masaryk, 21
Tel.: +421 (32) 6514760
E-Mail: sekretariat@slktn.sk
URL: www.kupele-teplice.sk

The resort Trencianske Teplice belongs to the oldest and most visited spas in Slovakia. Resort is specialized on the treatment of diseases of the musculoskeletal system, conditions after operations and injuries, chronic rheumatic diseases and treatment of psoriasis.

KURORT STARAYA RUSSA
Russian Federation
62, Mineralnaya str., Staraya Russa, Novgorod Region, 175203
Tel.: +7 (812) 917-74-74
Fax: +7 (81652) 57-118
E-Mail: strkurort@mail.ru
URL: russa.amaks-kurort.ru

The resort «Staraya Russa» belongs to a large hotel chain «Amaks Hotels & Resorts», founded in 1828, is one of the oldest balneological resorts in Russia and the North-West Federal District. The sanatorium is located 100 km from Novgorod on the territory of a noble manor in a beautiful park. Combination of curative natural and climatic factors.

KURORTNIE VEDOMOSTI, MAGAZINE
Russian Federation
URL: www.kved.ru

KUTAISI TOURISM INFORMATION CENTER
Georgia
Kutaisi, Rustaveli. Ave.#9a
Tel.: 0 (431) 247722, +995 595 18 68 18
E-Mail: tourism@kutaisi.gov.ge

NNLE kutaisi tourism information center is opened from May 2 2017. We are representing tourism Department of the Kutaisi City Hall. Our aim is to increase awareness of the city around the world and to improve Kutaisi tourism policy inside the country. Our main goal in the OTDYKH LEISURE 2017 is to make tourists interested in our city and motivate them to visit.

KVADRONIK
Russian Federation
Tel.: +7 (960) 023-07-36, +7 (921) 030-12-49
E-Mail: kvadronik2013@yandex.ru
URL: vk.com/kvadronik

Organization of one-day, adventure excursions on quadrocycles in Liinakhamari, Pechenga district, Murmansk region.

LACI TRAVEL AGENCY
Russian Federation
23, Akulova Str., Kargopol, Arkhangelsk oblast
Tel.: +7 (921) 088-35-75
E-Mail: lachetur@mail.ru
URL: lachetur.ru

Ethnographic, combined, active and expeditionary tours in the Russian North (Arkhangelsk region, Vologda, Republic of Karelia).

LAKESAIMAA FINLAND
Finland
URL: www.visitsaimaa.fi/ru

LakeSaimaa Purest Finland Imatra, Lappeenranta, Mikkeli and Savonlinna.

LARUS VIAGGI TOUR OPERATOR ITALY, SRL
Italy
LIDO DEGLI SCACCHI, VIALE ALPI CENTRALI 199, FERRARA, 44020
Tel.: +39 (0533) 313144
Fax: +39 (0533) 313166
E-Mail: info@larus.it
URL: www.larus.ru

LARUS VIAGGI is an Italian inbound tour operator since 1984. We offer tourist services for groups and FIT, cultural, wine and food tours, shopping tour and all type of assistance. We are also specialized in tailor made tours according customers needs.

LEADER KAZAN
Russian Federation
12, Minskaya str., Kazan
Tel.: +7 (800) 555-37-58
E-Mail: office@to-kazan.ru
URL: www.to-kazan.ru

Tour Operator «Lider Kazan» specializes in domestic tourism-the focus of business is to reception in Kazan tourists and business delegations.

LEGENDS AND TRAVELS PERU
Peru
calle 2 de mayo 516, of 506, Miraflores, Lima
Tel.: +5116522342
E-Mail: legendsandtravelsperu@gmail.com
URL: www.legendsandtravelsperu.com

Tour Operador Perú Ecuador Bolivia.

LENIN MEMORIAL
Russian Federation
1, PL. 100 anniversary of Lenin's birth, Ulyanovsk
Tel.: (8422) 44-19-05
Fax: (8422) 44-19-05
E-Mail: ikc@leninmemorial.ru
URL: www.leninmemorial.ru

Activity of institutions of culture and art, museum activities.

LESNOE
Russian Federation
Kaluzhskaya str., village Nedelnoe, Maloyaroslavetsky district, Kaluga region, 249073
Tel.: +7 (495) 005-61-59, +7 (910) 914-64-37
E-Mail: sales@lesnoe.ru
URL: lesnoe.ru

Comfortable hotel-reserve is lost in the green forests of the Kaluga region, in 120 km from Moscow on the Kiev highway in a protected area of the reserve. The hotel area is 682 hectares, forest, meadows, 11, natural lakes. 6 km. from the hotel-reserve «Forest» in the village Weekly is a Temple of the Holy virgin. If You are going not only to relax but also to work efficiently, the hotel is the nature reserve «FOREST» is an ideal place for holding business events: conferences, seminars, presentations, symposiums and forums. Spacious conference halls and meeting rooms, our Business center is equipped with modern appliances and special equipment. At disposal of the organizers: projectors, flipcharts, air-conditioning, microphones, Wi-Fi access to the Internet, as well as notepads and pens. We have taken into account everything that the participants feel comfortable.

LIVE LESSONS, THE FEDERAL PROGRAM FOR THE DEVELOPMENT OF EXCURSION AND EDUCATIONAL TOURISM
Russian Federation
5, Kalashny pereulok, Moscow, 119019
Tel.: +7 (495) 995-80-94
Fax: +7 (495) 995-80-94
E-Mail: info@zhivye-uroki.ru
URL: живыеуроки.рф

Federal program for development of excursion and educational tourism.

LIVE MAP
Russian Federation
Tel.: +7 (495) 730-64-14, +7 (926) 176-24-34
E-Mail: oleg.alekseev@gmail.com
URL: www.2R.ru

LOCALHOST
Georgia
Tsereteli Avenue 116, Tbilisi
Tel.: +995 597051093
E-Mail: sales@localhost.com.ge
URL: www.localhost.com.ge

LocalHost is a Georgian inbound tour operator located in Tbilisi, the member of Silesian Chamber of Tourism. The company consists of qualified professionals nominated in: the best incoming, the fast growing and the one of the best in MICE tour operator of Georgia. Our team is oriented to long term cooperation with our partners, making comfort for our guests and show them the places which are more than usual.

LOOK ASIA HOLIDAYS BALI
Indonesia
Istana Kuta Galeria 16, Jl. Patih Jelantik, Kuta, Bali
Tel.: +62 361 769421
Fax: +62 361 769422
E-Mail: bali@look-asia.com
URL: look-asia.com

Incoming company in Bali working with Russian market since 2003. We offer tailor made tours as well as all sorts of travel packages in Bali and other Indonesian islands. Our services include: hotel & flights booking, transfers and tour arrangement, weddings, meetings, 24-hours assistance to our guest, communication in Russian language with our partners.

M GALLERY HOTEL
United Arab Emirates
East Crescent, The Palm Jumeirah – Dubai
Tel.: +971 4 524 7777
URL: www.sofitel.com

MAGAZINE «TOURISM: PRACTICE, PROBLEMS, PROSPECTS»
Russian Federation
8/5, Timura Frunze St., Moscow, 119021
Tel.: +7 (499) 246-78-64
Fax: +7 (499) 245-35-09
E-Mail: pr2@tpnews.ru
URL: tpnews.ru

A group of professional electronic and print media in the field of tourism: Journal: «Tourism, Practice», problems, prospects Catalogue «Tourist resources of Russia» «Network channel» Tourism and international Annual award «Leaders of tourist industry».

MAGIC VOYAGES
Morocco
50 Bd Sidi Med Ben Abdellah – 60000 OUJDA – MAROC
E-Mail: info@magicvoyages.com
URL: magicvoyages.com

Magic Voyages company offers fascinating excursion and health-improving tours to the country of contrasts, as well as year-round beach holidays on the coasts of the Atlantic and the Mediterranean.

MALTA TOURISM AUTHORITY
Malta
P.O. Box 75, Moscow, 117279
Tel.: +7 (495) 223-15-06
URL: www.visitmalta.com; www.malta.ru

The Malta Tourism Authority promotes Malta as a tourist destination. MTA conducts promotional campaigns and provides support to the travel trade, the media and to travellers.

MALYE SOLI, SANATORIUM
Russian Federation
Stroitel village, Nekrasovskiy district, Yaroslavl region, 152263
Tel.: +7 (800) 700-35-96
Fax: +7 (48531) 33-117
E-Mail: yms_booking@yarhotels.com
URL: yarhotels.com/hotels/yarhotel-malye-soli

«Malye Soli» was built in 1965. During his work, he received about 2 million guests. Its uniqueness is determined by the location on the territory of three nature monuments of regional importance: Nature Monument Bor, Monument of Nature, the Solonitsa river. The main curative factor of the sanatorium is the third Natural Monument – a source of highly mineralized natural water, which includes sodium chloride and bromine. Its reserves are stored in an underground lake. It comes to the surface through two 170 m long wells each. The mineralization of water is up to 68 g / l, which is 1.7 times more than in the Red Sea, considered the most saline in the world. On the territory of the sanatorium «Malye Soli» guests are offered more than 15 treatment programs, using unique natural water.

MANAGEMENT OF CULTURE, YOUTH POLICY, TOURISM AND SPORTS OF BAIKONUR TOWN ADMINISTRATION
Russian Federation
13, Gagarina street, City Baikonur
Tel.: +7 (33622) 56-277, 5-62-88
Fax: +7 (33622) 56-222
E-Mail: ukmpts@mail.ru
URL: www.cosmotur.com; ukmpts-baikonur.ru

Management of Culture. Youth Policy, Tourism and Sports of Baikonur town administration is a management body including tourism. The main task of the management is to develop tourism service in Baikonur Complex, to help travel agencies in their work.

MARCO POLO HOTEL GUDAUR
Georgia
31 Makashvili Street, Tbilisi 0108
Tel.: +995 (322) 23 77 71
Fax: +995 (322) 20 29 01
E-Mail: manager@marcopolo.ge
URL: marcopolo.ge

Ski Resort.

MARIGOLD HOTELS
Namibia
Number 5 Liszt street, Windhoek Central
Tel.: +264811599555
Fax: +26461300056
E-Mail: johann@marigoldhotels.com.na
URL: www.marigoldhotels.com.na

A stylish new 4 star boutique Hotel nestled in the city centre of the Capitol of Namibia – Windhoek. We offer our guests true stylish luxury, amidst the friendly and helpful staff to take care of your comfort and relaxation – the «home away from home» approach is our motto and also offering excellent cuisine to pamper the pallet while relaxing in the sky bar with a birds-eye view of the City of Windhoek. Luxury away from home – to make you feel at home! Discover our unpretentiously luxurious Boutique Hotel, in the heart of the of City Windhoek, that defines a new dimension of luxury and style, with everything right where you need it, totally exceeding your wildest expectations and that, at very affordable rates. We have perfected the art of meeting your highest expectations and intend to continue as such in future. Our 59 room Hotel boasts the finest fitting, features and décor in the Country with full amenities and more in every room. Our three luxury suites are fit for kings and best views of the city – stylish luxury away from your home.

MARK AND LEV
Russian Federation
The village of Mitino, Zaokskiy District, Tula oblast
Tel.: +7 (495) 132-15-65
E-Mail: info@markilev-coop.ru
URL: markilev-coop.ru

«Mark and Lev» is the gastronomic center of the Tula region, uniting locavore restaurant, farm cooperative, project of rural tourism, rural hotel in the historic homeland of the Russian agronomist A. T. Bolotov, «Bolotov. Dacha». We work in close partnership with the museum-estates of V. D. Polenov and A. T. Bolotov.

MARSHRUTY. CORPORATE SERVICES, YEARBOOK
Russian Federation
Office 20, 8, Bld. 3, Veshnikh Vod Str., Moscow, 129338
Tel.: +7 (499) 1838056
E-Mail: info@marshruty-cs.ru
URL: www.marshruty-cs.ru

15,000 circulation yearbook has been issued since 2006 in both Russian and English. Our Audience are company leaders, event and PR managers, travel coordinators, i.e. all those whose responsibility is to arrange business tourism, incentive trips, corporate vacations and special events.

MART, OOO
Russian Federation
77, off. 300, Prospekt Lenina, Tula, 300012
Tel.: +7 (4872) 31-19-59, 36-19-90
Fax: +7 (4872) 36-12-66
E-Mail: tulamart@martt.ru
URL: www.martt.ru

Tour operator for incoming and domestic tourism. Providing tourist services for foreign tours. Individual tours. MICE tourism.

MASHINOSTROITEL RESORT
Belarus
Chonki, Chenki Selsoviet, Gomel District, Gomel Region, 247001
Tel.: +375 (232) 98-05-45; +375 (232) 94-14-97; +375 (25) 694-03-52
E-Mail: mashinostroitel84@mail.ru
URL: mashinostroitel.by

The sanatorium was opened in a picturesque place in 1967, near the holy site of the former Holy Tikhvin Monastery, in a mixed forest on the bank of the old river of the river Sozh. (now Father Uzkoe). It operates all year round, it is designed for 250-300 tourists in one race (adults, adults and children). The territory of the sanatorium is 7.4 hectares.

MAZAGAN BEACH & GOLF RESORT
Morocco
El Jadida – Morocco
Tel.: +7 (499) 643-82-47
E-Mail: Victoria.Kuznetsova@kerzner.com
URL: mazaganbeachresort.com

Mazagan Beach & Golf Resort is located on the Atlantic coast with a length of 7 km. This five-star resort is designed in authentic Moroccan style and offers 500 rooms and suites ranging from 42 to 342 sq.m. There are 10 restaurants and bars, a spa, a children's club, a casino and a nightclub, as well as an 18-hole golf course with a length of 6885 m.

MB PRESTIGE
Russian Federation
8/1, Ogorodniy proezd
Tel.: +7 (495) 228-47-31
E-Mail: info@mbprestige.ru
URL: www.mbprestige.ru

MB Prestige – tailor-made event service for corporate and private clients brings you peace of mind in major cities of Russia and CIS. Our specialists make custom solutions that meets all your requirements at competitive rates.

MBU «PATRIOT», NEKRASOVSKIY DISTRICT
Russian Federation
73, St. Sovetskaya, village Nekrasovskoe, Nekrasovskiy district, Yaroslavl region
Tel.: +7 (909) 280-48-11
E-Mail: mbu_patriot@mail.ru

MEDICAL TOURISM AGENCIES ASSOCIATION
Russian Federation
E-Mail: alla.rezina@imtaa.org
URL: imtaa.org

Medical Tourism Agencies Association of Russia and CIS is a non-profit organization which unites agencies and medical centers that assist patients in getting medical help abroad.

MEDICITY
Russian Federation
Tel.: +7 (964) 597-07-07
URL: medicitydaegu.com/rus/pages/main

The medical infrastructure is already widely recognized throughout the world in the field of research and treatment of «incurable» diseases, has 6 medical educational institutions, about 3,200 medical institutions, and about 27,000 medical personnel. Being equipped with a developed infrastructure of the medical industry on the basis of a modern multidisciplinary medical complex Daegu-Kyongbuk and the Suson Medical Area, the complex is a medical mecca of the Republic of Korea. The city was awarded the «brand No.1» brand in the Republic of Korea for two years in a row in 2015 and 2016 and has excellent transport accessibility. A high-speed KTX highway passes through the city, and an international airport is nearby, making it easy and quick to access medical services in Daegu. The Daegu medical tourism industry is based on 44 leading medical institutions, including medical examination, cosmetology, dentistry, etc., which not only enhances the brand's value, but also allows to gain the international authority of Mr. Daegu as a medical city all over the world.

MEDUNION
Russian Federation
Moscow region, Krasnogorsk district, 72 km of MKAD, international trade-exhibition complex «Greenwood», building 19, 4th floor, office 25
Tel.: +7 (495) 769-11-09
E-Mail: msk@medunion.info
URL: medunion.info

MEDUNION organizes treatment and diagnostic services for thousands of patients every year, including oncology, cardiology, traumatology, neurosurgery, plastic surgery, dentistry and any other areas of medicine.

MEDVEZHIY UGOL HOTEL
Russian Federation

MEET IN GEORGIA
Georgia
20/22 Peristsvaleba Street, 0103, Tbilisi
Tel.: (+995) 790 42-25-07
E-Mail: info@meetingeorgia.ge
URL: www.meetingeorgia.ge

Tourist Agency «MeetinGeorgia» offers quality tours to Georgia, for individuals and for organized groups.

MELIÃ BALI INDONESIA
Indonesia
Kawasan Wisata BTDC Lot 1 Bali – Nusa Dua
Tel.: (62) 361771510
E-Mail: reservation.meliabali@melia.com
URL: www.meliabali.com

Be entranced by the tropical nature of Meliá Bali, an idyllic sanctuary that will enchant you with its warmth and the exclusivity of its services.

MELIA INTERNATIONAL
Cuba
Edificio Sol Meliá. Gremio de Toneleros, 24. Polígono Son Castelló 07009 Palma de Mallorca, Spain
Tel.: 5372045015
URL: www.meliacuba.com

MELIKHOVO, THE STATE LITERARY MUSEUM-RESERVE OF A. P. CHEKHOV

Russian Federation

Melikhovo Village, Chekhov District, Moscow Region, 142326
Tel.: +7 (499) 941-03-13
E-Mail: melikhovo_npo@mail.ru
URL: www.chekhovmuseum.com

Literary-memorial Museum-reserve.

MERIDIAN CONGRESS HOTEL

Russian Federation

5/23, Vorovskogo str., Murmansk
Tel.: 8 (815 2) 288-650, 8 (815 2) 288-800
Fax: 8 (815 2) 288-887
E-Mail: meridian@meridian-hotel.ru
URL: www.meridian-hotel.ru

The Congress Hotel Meridian, honoring the long-standing tradition of hospitality, has been welcoming guests to the city for more than 35 years. By focusing on development and improvement, «Meridian» keeps up to date and strives to provide services at the highest level. Whatever the guests of the «Meridian» – on a single or double room, a suite or VIP-apartments, they will not be disappointed in the decision. Direct telephone communication with any of the countries of the world, the reception of international TV programs and all Russian channels, modern video equipment, Internet access for a personal computer, a bathroom with toiletries is an incomplete list of what is available to each guest. In this cozy and stylish house you will be really comfortable. Modern interior design perfectly combines with the achievements of modern technologies, without which it is already impossible to create a real cosiness and comfort. In this regard, great attention was paid to the technical re-equipment of the hotel in accordance with international standards, including the modernization of the fire safety system, the installation of new electronic locks, the introduction of a modern hotel management system. Hotel «Meridian» is located in the heart of the city of Murmansk, in the central square «Five corners». Special Wedding Bridal Suite gives the newlyweds of the city and the region the opportunity to enjoy high-quality service and original design. It's the only thematic issue in the Arctic circle. Thanks to its convenient location, you will find yourself in the center of the business and cultural life of the city. In the immediate vicinity of the hotel there are theaters, cinemas, museums, exhibition halls, as well as sports and recreational centers. Also, you will be captivated by a large number of brand shops, stylish bars, restaurants and nightclubs located near the hotel, the quality of service in which will satisfy the most demanding taste. The level of service, wide range of services, friendly warm atmosphere will make your visit effective and unforgettable.

MEXICO EXPERTS TRAVEL

Mexico

Av.De las Fuentes 170, Col. Jardines del Pedregal, CDMX, CP 01900
Tel.: 52 55 56683255
E-Mail: info@metmexico.com
URL: www.metmexico.com

The company's expertise lies in Individual Travel, Leisure & Special Interest Groups, gastronomic and combi tours Mexico-Cuba-Guatemala-Peru. MICE and Luxury Travel. We also offer equestrian tours and horseback riding vacations in all-inclusive lodging en a real Mexican Ranch.

MH GROUP OF HOTELS (SHARJAH CARLTON HOTEL, SHARJAH BEACH HOTEL, GOLDEN BEACH MOTEL)

United Arab Emirates

Located in al Khan, PO Box 1198, Sharjah-UAE
Tel.: 97 (16) 5281311
Fax: 97 (16) 5285422
E-Mail: wassim@beachhotelsharjah.ae
URL: www.mhgroupsharjah.com

*Exclusive brand of hotels with close proximity to the international airport of Sharjah and Dubai international airport and all major nodes of Sharjah and Dubai. The following are the properties of MH Group of Hotels. 1. Sharjah Carlton Hotel (4 *) 2. at Golden Beach (3 *) 3. Beach Sharjah hotel (3 *) 4. Nova Park Hotel (3 *).*

MICE AND MORE

Russian Federation

N.Kislovsky per. 7 bld. 1, Moscow
Tel.: +7 (495) 6498637
Fax: +7 (495) 6498637
E-Mail: editor@miceandmore.org
URL: www.miceandmore.org

MICE & more magazine is the first edition for Russian MICE specialists that organize all type of events all around the world.

MILITARY-PATRIOTIC PARK OF RECREATION AND CULTURE OF THE ARMED FORCES OF THE RUSSIAN FEDERATION «PATRIOT»

Russian Federation

57 km, Minskoe highway, Moscow region
Fax: +7 (495) 693-18-87
E-Mail: info@patriotp.ru
URL: patriotp.ru

Park «Patriot» in Kubinka is located on an area of more than 5 thousand hectares. These are: the existing military infrastructure, armaments, military and special equipment in combination with interactive compositions, museum exhibits, business, exhibition, cultural and entertainment and hotel complexes.

MINAR TRAVELS (INDIA)

India

110001, INEW DELHI, 29, REGAL BUILDING, PARLIAMENT STREET, CONNAUGHT PLACE
Tel.: +91 (11) 43368700
URL: www.minartravels.net

Minar Travels is a leading Aviation and Destination Management Company, handling 50,000+ clients annually throughout India, Nepal, Bhutan, Bangladesh, Sri Lanka, Maldives and Mauritius. Incorporated in 1992, currently having 10 offices across India and 250+ multilingual professionals, we are the pioneers of charters to Goa from Russia & CIS.

MINISTRY OF CULTURE AND TOURISM OF PENZA REGION

Russian Federation

71, Krasnaya Str, Penza, 440026
Tel.: +7 (8412) 56-57-22, 56-63-09
E-Mail: otobl@mail.rupnzturizm@gmail.com
URL: www.welcome2penza.ru

Tourism.

MINISTRY OF CULTURE OF MOSCOW REGION

Russian Federation

Moscow, Kulakova str., 20, bld 1,
business center «Orbita-2», 9-th floor (metro station «Strogino»)
Tel.: +7 (498) 602-84-88
E-Mail: 84986028488@mosreg.ru; mincult@mosreg.ru
URL: mk.mosreg.ru

The Moscow region will be represented by a consolidated stand, which will accommodate: country hotels, hotels, holiday homes, tourist firms, tourist information centers «Podmoskovie», museums, crafts enterprises, as well as major tourist projects in 2017.

MINISTRY OF CULTURE OF STAVROPOL KRAI

Russian Federation

17, Bulkina Str., Stavropol
Tel.: +7 (8652) 26-15-16
Fax: +7 (8652) 26-16-60
E-Mail: mksk@stavregion.ru
URL: stavtourism.ru

The Ministry of Culture of the Stavropol Territory is the executive authority responsible for the development of the tourist industry in the Stavropol Territory. Ministry is acting on the development and promotion of sanatorium and resort and tourist and recreational potential in the domestic and international tourist markets.

MINISTRY OF CULTURE OF TULA REGION

Russian Federation

2, pr-t Lenina, Tula, 300041
Tel.: +7 (4872) 56-90-08
E-Mail: culture@tularegion.ru
URL: culture.tularegion.ru

The Ministry of Culture of Tula region is an executive body responsible for development of cultural tourism. It is coordinator of Federal global projects like «Russian estates» and «Zasechnaya cherta (Great Abatis Border)». In addition, the main activities of Ministry are the interacting with actors of the tourism industry in the development of tourism products at the segment of cultural tourism, development of small historic towns of Tula region, popularization of folk art and crafts, etc.

MINISTRY OF TOURISM OF TVER REGION

Russian Federation

97, Gorky str., Tver
Tel.: +7 (422) 52-02-15
E-Mail: org_mintur@mail.ru
URL: –

The subject of the Russian Federation.

MINISTRY OF TRANSPORT AND CONSTRUCTION OF THE SLOVAK REPUBLIC

Slovakia

Námestie slobody 6, 810 05 Bratislava, Slovak Republic
Tel.: +421 2-5949-4111
E-Mail: info@mindop.sk
URL: www.mindop.sk; www.slovakia.travel

Ministry of Transport and Construction of the Slovak Republic is also specialised on marketing and state promotion of tourism in the Slovak Republic.

MIR TRAVEL COMPANY, LTD

Russian Federation

11/2, Nevskiy prospekt, St.Petersburg, 191186
Tel.: +8 (800) 100-58-29
Fax: +7 (812) 315-30-01
URL: www.mirtc.ru

MIR Travel Company was set up in 1992. MIR provides services for tourists in St. Petersburg, Moscow, as well as in other cities of Russia, Ukraine and States of the Baltic.

MOLODYOZHNY HOTEL

Russian Federation

27 korp.1, Dmitrovskoe sh., Moscow
Tel.: +7 (499) 977-31-55, +7 (495) 782-90-00
Fax: +7 (499) 977-35-01
E-Mail: ruzankina@hcm.ru
URL: www.hcm.ru

The hotel complex «Molodyozhny» – is a modern multi-purpose. Over the years, the complex has been welcoming guests from around the world. There are excellent conditions for leisure and business travelers, athletes, young people, students and families.

MONABEST ROMANIA

Romania

Tel.: +40 786 347 634
E-Mail: office@monabest.com
URL: monabest.com

MONUMENTS AND TOURISTIC HERITAGE ADMINISTRATION

Romania

Str. Polona, Nr. 24-26, Sector 1
Tel.: 021.318.37.67
E-Mail: secretariat@ampt.ro
URL: www.ampt.ro

MOROCCAN NATIONAL TOURIST OFFICE (MNTO RUSSIA & CIS)

Morocco

4/17, Bld. 1, Off. 18, Pokrovsky Boulevard, Moscow, 101000
Tel.: +7 (495) 771-69-17, +7 (495) 771-69-17
Fax: +7 (495) 771-69-18, +7 (495) 771-69-18
URL: www.visitmorocco.com

The objectives of the Representative MNTO RUSSIA & CIS are promotion and advertising on the Moroccan tourist destinations in Russia and the CIS.

MOROCCAN NATIONAL TOURIST OFFICE RUSSIA & CIS

Morocco

Pokrovsky boulevar, 4/17 bld.1, office 18, Moscow, 101000
Tel.: +7 (495) 7716918
E-Mail: contact@onmt.ru
URL: www.visitmorocco.com

Our mission is the active promotion of Moroccan destinations in Russia and the CIS by organizing fam trips, press tours for journalists, participation in tourism fairs and workshops; assistance to tour operators in promoting Morocco, organization of Moroccan evenings, music, sports and craft festivals on the territory of the Russian Federation.

MOROCCO CLUB

Russian Federation

Tel.: +7 (926) 210-93-04
E-Mail: vikmarr@mail.ru
URL: moroccoclub.ru

Community of people interested in Kingdom of Morocco. «Morocco is like a tree whose roots have grown in African soil, but the leaves breathe in European air». King Hassan II stressed that his country was deeply traditional, but irretrievably drawn into the modern world. Talk about the phenomenon of Morocco. Infoportal.

MOS TOUR

Russian Federation

Office 221, 40, Building 1, Myasnitskaya Str., Moscow
Tel.: +7 (495) 989-41-11, +7 (495) 642-33-54
E-Mail: zakaz@mos-tour.moscow
URL: mos-tour.moscow

Domestic and inbound tourism. Children and school tourism. Reception in Moscow (excursion program, accommodation, meals). Visa support.

MOSCOW COUNTRY CLUB

Russian Federation

Nakhabino-1, Krasnogorsky district, Moscow region, 143430
Tel.: +7 (495) 252-02-02, 626-59-11
Fax: +7 (495) 626-59-21
E-Mail: reception@mcc.co.ru
URL: www.moscowcountryclub.ru

The resort «Moscow Country Club» is located 13 km from MKAD along the Volokolamsk highway, in the North-West of the Moscow region. The territory of the Moscow Country Club, an area of more than 120 hectares, is surrounded by picturesque forests, birch groves and clean lakes. On the territory of the resort there is a hotel, elite cottages and townhouses, a sports complex, several restaurants, a clubhouse and an 18-hole professional golf course, a Beauty Studio, tennis courts, a horse manege.

MOSCOW STATE INTEGRATED MUSEUM-RESERVE

Russian Federation

39, Andropov Avenue, Moscow, 115487
Tel.: +7 (499) 616-66-40
E-Mail: mgomz2008@yandex.ru
URL: mgomz.ru

Moscow State Integrated Museum-Reserve was founded in 2005. It unites most interesting historical, cultural and nature landscape sites of Moscow: the ancient villages of Kolomenskoye and Dyakovo with a Tsar's residence complex (XVI-XIX c.), part of the Tsar's country estate at Izmailovo (XVII – XIX c.) and an early XIX century manor at Liublino rare in architectural conception.

MOSS BOUTIQUE HOTEL

Russian Federation

Krivokolenny pereulok, 10/4, Moscow, 101000, Russian Federation
Tel.: +7 (495) 114-55-72
E-Mail: pr@mosshotel.ru
URL: mosshotel.ru

MOSS Boutique Hotel is located in a quiet Krivokolenny Lane in the historical center of Moscow, between the two main pedestrian areas: Myasnitskaya Street and Pokrovka. The nearest metro stations are Lubyanka and Chistye Prudy.

MOUNT LAVINIA HOTEL

Sri Lanka

100, Hotel Road, Mount Lavinia
Tel.: +94 777686585
URL: www.mountlaviniahotel.com

Mount Lavinia Hotel Colombo is one of the oldest hotels in Sri Lanka. This premier colonial heritage hotel in Colombo has earned a reputation over the years for its magnificent structure and ambiance, the old world charm which harks back to the grandeur of old Ceylon, a romantic legacy left by the colonial Governor General who used it as his residence.

MOUZENIDIS TRAVEL

Greece

MOVENPICK

Morocco

URL: www.movenpick.com

Plan your visit with Mövenpick Hotels & Resorts and discover the country characterised by its rugged mountains, large desert areas, bustling cities and captivating culture. With locations spread across Casablanca, Tangier and Marrakech, Mövenpick Hotels & Resorts gives you the chance to encounter all that the extraordinary country of Morocco.

MUNICIPAL ENTITY KRASNODAR CITY

Russian Federation

122, Krasnaya Str., Krasnodar, 350000
Tel.: +7 (861) 259-48-12, +7 (861) 259-49-19
E-Mail: adbar@krd.ru
URL: www.tourism.krd.ru

Formation and promotion of the tourist image of the city of Krasnodar. Creating conditions for the development of the tourism industry.

MUNICIPAL ENTITY TOWN NOVOROSSIYSK

Russian Federation

55, Lenina prospekt, Novorossiysk, 353913
Tel.: +7 (861) 763-23-32
Fax: +7 (861) 763-23-32
E-Mail: kurort_nvrsk@mail.ru
URL: admnvrsk.ru/podrazdeleniya/otdely/otdel-po-razvitiju-sanatorno-kurortnoj-sfery-i-turizma

Formation of a modern highly efficient tourism industry in Novorossiysk and a system of local regulation and management.

MUNICIPAL FORMATION APSHERONSKY DISTRICT

Russian Federation

17, Kommunisticheskaya str., Apsheronsk, 352690
Tel.: +7 (86152) 25-773, +7 (86152) 25-857
URL: www.apsheronsk-oms.ru

Development of domestic tourism in the territory of the municipal formation Apsheronsk district.

MUNICIPAL FORMATION THE CITY OF GORYACHIY KLYUCH

Russian Federation

191, Lenina str., Goryachy Klyuch, Krasnodar region, 353290
Tel.: +7 (86159) 44-773
Fax: +7 (86159) 44-773
E-Mail: okt@admgorkluch.ru
URL: www.gorkluch.ru

Goryachy Klyuch is a city with a unique combination of natural and climatic and medical factors! The picturesque resort is located on the territory of numerous deposits of thermal springs, combining the dignity of almost all Russian mineral waters!

MUNICIPAL FORMATION THE CITY-RESORT OF GELENDZHIK

Russian Federation

1, Revolutsionnaya str., Gelendzhik, 353460
Tel.: +7 (86141) 20-900, +7 (800) 200-34-80
Fax: +7 (86141) 20-900, +7 (86141) 20-039
E-Mail: gelkurort2011@yandex.ru; info@npkurort.ru
URL: www.gelendzhik.org; www.npkurort.ru

The executive and administrative body of local self-government is the administration of the municipality of the resort town of Gelendzhik. Tourist Information Center of Gelendzhik at the Non-Profit Partnership «Assistance in the Development of Gelendzhik Resort».

MUNICIPALITY OF HERAKLION – CRETE

Greece

MUSEUM AND TOURIST CENTRE OF CHEBOKSARY

Russian Federation

16, Kuptsa Yefremova boulevard, Cheboksary
Tel.: +7 (800) 200-71-87
E-Mail: tic-cheb@mail.ru
URL: visitvolga.ru

TIC of the city of Cheboksary is a young and ambitious team! We have started in July 2016 and by August we have launched a tourist trolley and bus, a visit center with the sale of souvenirs made by local craftsmen, and a tourist loyalty program. And in 2 month swe took the silver of the national award of the Russian Event Award among the TIC of the Russian Federation.

MUSEUM OF BAIKONUR COSMODROME HISTORY, STATE BUDGET INSTITUTION

Russian Federation

16 Pioneer Street, Baikonur, 468320
Tel.: +7 (336) 225-06-20
Fax: +7 (336) 225-06-20
E-Mail: spacemuseum@rambler.ru
URL: www.museum-baikonur.ru

The exposition of the museum comprises four halls: the hall of Baikonur military and labour glory; the hall of the history of space-rocket equipment development; the ethnographical hall; the exhibition hall. The services: sightseeing or thematic museum tour; Baikonur town tour support; Baikonur cosmodrome tour support; Korkyt memorial complex tour support. The museum offers souvenirs: T-shirts, DVD-disks, pins, pens, magnets, key rings and others.

MUSEUM OF THE MODERN JEWELRY ART

Russian Federation

49, Sovetskaya Str., p. Krasnoe-na-Volge
Tel.: +7 (910) 192-21-29
E-Mail: welcome@krasnoselsk.ru
URL: turalmaz.ru

Almaz-Holding represents the tourist project «Jewelery traditions of the highest standard». A collection of a unique jewelry museum, a jewelry master class, making a souvenir by oneself, a cozy hotel, horseback riding, excursions.

MUSEUM-RESERVE «MANOR «MOURANOVO» NAMED AFTER F. I. TYUTCHEV»

Russian Federation

Muranovo village, city of Ashukino, Pushkin district, Moscow region
Tel.: +7 (496) 531-81-80
E-Mail: muranovo@mail.ru
URL: muranovo-museum.ru

The Museum-Reserve «Manor «Muranovo» named after F. Tyutchev» is a unique sample of middle-class noble manor of the XIX century. The historic manor is located 50 km from Moscow along the Yaroslavl railroad. For some time, the poet Yevgeny Boratynsky lived here with his family. According to his drawings and plans here was built a house in Muranovo survived till our time. Also, there lived a family of poet Fedor Tyutchev whose family relics and manuscripts were moved to the estate after his death. Muranovo became the main place of storage of the heritage of the great Russian poet. Today, the museum complex of Muranovo combines several buildings: the Main Mansion, the Outbuilding and the Kitchen, the Ironing house, the Kucher's house, the Lednik, the House Church of the Saviour Vernicle and some others. During your visit you will see all these sights and plunge into the atmosphere of life of well-educated nobility in a Russian manor of the XIX century. The museum collection accounts more than 28,000 exhibits. The major part of them is memorial and belonged to the owners of the estate and their relatives. It's one of the richest collections of furniture in Russia, a great variety of art materials, a large memorial library which has more 90,000 books. It's so pleasantly to walk in the Muranovo park, to go by the rose and linden alleys, to see the remains of a pond system, to feel pleasant coolness under the canopy of ancient oaks and larches. Visitors of the museum are offered some fascinating excursions. The sightseeing excursion tells about former owners of this estate and meets with architecture memorials and natural venues. Children and adults will be liked the theatrical excursion «Estate Kitchen» where all secret recipes of old dish-

es will be disclose and it will be able to see kitchen utensils of XIX century. Interesting temporary exhibitions hosts regularly in the exhibition hall of the museum whose themes are of a very wide range.

MYSHKIN CENTER OF TOURISM
Russian Federation
18a, Nikolskaya St., Myshkin, Yaroslavl oblast
Tel.: (48544) 2-27-77
E-Mail: myshkinsvetlana@rambler.ru
URL: myshkintour.ru

NA SEMI HOLMAH TRAVEL AGENCY
Russian Federation
18, Tverskaya-Yamskaya str.
Tel.: +7 (495) 741-11-14, +7 (495) 621-30-05, +7 (800) 707-45-11, +7 (495) 225-33-50
E-Mail: on7hills@mail.ru
URL: na7xolmax.ru; 7deti.ru

Domestic tourism.

NATALI – TUR
Russian Federation
4, office 216, Voskresensky Boulevard, Velikiy Novgorod
Tel.: +7 (800) 700-90-67
Fax: +7 (816) 222-11-71
E-Mail: natalie-tour@yandex.ru
URL: турыs3.рф

The tour operator «Natalie-Tour» gives You the opportunity to feel the taste of traveling and see the world. Our company applies the newest technologies in the provision of tourism services. All our services are officially registered – we only work under contracts that will allow you to not worry about the well-being and high level of quality of your vacation. Our service will not leave indifferent even the most exacting client. Our main motto is INDIVIDUAL APPROACH TO EACH CLIENT! Thanks to him we have earned recognition in the market and won the trust of our customers, many of whom have become our regular customers. All our employees are professionals that will help you with the maximum benefit for you in the shortest possible time to make a choice tour. When contacting us you save your time, money and avoid unnecessary hassle and get the rest which You so long dreamed of! Thanks to the knowledge and professionalism of our specialists You will be able to admire the beauty of the most beautiful corners of our planet. Admire and experience the joy of discovering new countries and cultures. To hear the music of nature and to understand the language of antiquity. We help people escape from everyday worries and to rise above the routine problems. Traveling the world is what we can offer You. We can give you the opportunity to experience the turquoise sea and its azure depth, smell the sun and the magic of sacred places.

NATALIE TOURS
Russian Federation
25, Sadovaya-Kudrinskaya str., Moscow, 123001
Tel.: +7 (800) 700-17-71
URL: www.natalie-tours.ru

Natalie Tours is a multi-profile tour operator company with an impeccable reputation in the Russian outbound tourism market.

NATIONAL BOOKING SYSTEM
Russian Federation
20, bld. 2, St. Vorovskogo, Pyatigorsk, Stavropol territory
Tel.: +7 (7933) 31-33-03, +7 (800) 333-08-05
Fax: +7 (7933) 31-33-01
E-Mail: info@nsb.su
URL: nsb.su

Tour operator for domestic and incoming tourism. Since 2011 develops and introduces an online booking system that's fully oriented to the Russian market for sanatorium resort rest and treatment, rest at the ski and sea resorts.
Carries out the booking of hotels, sanatoriums, boarding houses, bases of rest on all territory of Russia.

NATIONAL GEOGRAPHIC TRAVELER
Russian Federation
Polkovaya street, bld. 3/1, Moscow, 127018
E-Mail: o.yashina@imedia.ru
URL: nat-geo.ru

National Geographic Traveler is an official magazine of the National Geographic Society. It is a unique combination of inspiring and practical information for everyone who likes to travel. «Dream it, plan it, travel!» – slogan of National Geographic Traveler. email: ngm@imedia.ru Tel.: +7 (495) 232-32-00.

NATIONAL HEALTH MAGAZINE, MAGAZINE
Russian Federation
32 Begovaya Str., Moscow, 125284
Tel.: +7 (495) 7655590
E-Mail: nhmtravel@mail.ru
URL: www.n-h-m.ru

«National Health Magazine» is a glossy publication, promoting healthy lifestyle. Awards: 2009 y. – «Golden pen», top journalist award of Croatian National Tourist Board, Zagreb; 2011 y.-the winner of the Award of the State Duma of Russia; 2013 y.-Media Award Switzerland Tourism.

NATIONAL PARKS TANZANI
Tanzania, United Republic of
ARUSHA, TANAPA BUILDING, DODOMA ROAD, P.O BOX 3134
Tel.: +255 (27) 2503471, +255 (27) 2504082
URL: www.tanzaniaparks.com

Tanzania's 16 national parks have been set aside to preserve rich natural heritage and to provide breeding grounds for its fauna and flora.

NATIONAL TOURIST UNION
Russian Federation
1 Red Square, Moscow
Tel.: +7 (925) 781-70-51
E-Mail: ntu-service@mail.ru
URL: www.russiantouristunion.ru

NATIONAL TOURIST UNION – is a unified communication platform that brings together all the parties interested in effective tourism development: the Russian Federation regions, investors, tour operators, professional participants of the hospitality industry, public organizations, experts.

NATURE DREAM
Myanmar
11161, Myanmar
Tel.: +95 (1) 392239, +95 (9) 5122540
URL: www.naturedreamtravel.com

15 Year in Russian & CIS Market. Leading Myanmar Tour Operator Inbound and Outbound. DMC, B2B, INCENTIVE HOUSE, EXPERTISE FOR CHARTER CRUISE/FLIGHT, TICKETING AGENT, LUXURY TRAVEL. Long term business partner with TOP 100 Russian Tour Operators and Travel Agents.

NELSON, YOSHKAR-OLA
Russian Federation
46, Krasnoarmeyskaya str., Yoshkar-Ola, 424036
Tel.: +7 (836) 250-04-03
E-Mail: nelsontravel@mail.ru
URL: www.nelsontravel.ru

Travel agency Helson is tour operator of internal and external tourism, register number MBT 016056, had it has been working since 2007. We offer various excursion programs for adults and children, ethnographic, cultural and educational, health-improving, pilgrimage, individual and group tours and educational tours for schoolchildren.

NEW JERUSALEM, MO STATE CULTURAL INSTITUTION «MUSEUM AND EXHIBITION COMPLEX «NEW JERUSALEM»»
Russian Federation
1, Novo-Ierusalimskaya naberejnaya, Istra, Istrinsky district, Moscow region, 143500
Tel.: +7 (498) 314-02-36
E-Mail: info@njerusalem.ru
URL: njerusalem.ru

One of the largest regional museums, bound by destinies with a unique monument near Moscow Palestine – the Resurrection New Jerusalem Monastery.

NIAGARA-TUR
Russian Federation
38, office 130, Yamasheva str., Kazan, 420044
Tel.: +7 (843) 290-26-07, 521-49-44
E-Mail: niagara-tour@mail.ru
URL: www.niagaratour.ru

We have established ourselves as reliable business partners with a differentiated approach to each client, thereby gaining a worthy place in the market of quality services. We try to bring to the market of tourist services, all our experience, skills and knowledge, accumulated over the years of work in such a simple and dynamically developing direction.

NIKA CRUISE TOUROPERATOR
Russian Federation
58, Gorokhoava str., Saint Petersburg, 191180
Tel.: +7 (495) 232-10-92, +7 (812) 702-72-00, +7 (800) 505-64-52
Fax: +7 (812) 702-72-00
E-Mail: river@nikatravel.ru
URL: www.nikatravel.ru

NIKA – Russian cruise touroperator. Number 1 on the market for river cruises in Europe. NIKA has its on fleet on Siberian waterways. NIKA is the only one who has river cruises in Belarus. NIKA is GSA in Russia ans CIS countries for CroisiEurope river cruises, Variety cruises, Dunav.

NIZHEGORODSKY REGION, THE MINISTRY OF CULTURE OF NIZHNY NOVGOROD REGION
Russian Federation
building 10, Kremlin, Nizhny Novgorod, Nizhny Novgorod Region
Tel.: +7 (831) 435-60-60
Fax: +7 (831) 435-60-61
E-Mail: official@kult.kreml.nnov.ru
URL: www.nnwelcome.ru

Development of tourism in the Nizhny Novgorod region. «Nizhegorod Tourist Information Center» – assistance in promoting the Nizhny Novgorod tourist product to the Russian and international markets for tourist services.

NIZHNY NOVGOROD TOURIST INFORMATION CENTER
Russian Federation
16, Nizhne-Volzhskaya Embankment St., Nizhny Novgorod
Tel.: +7 (831) 230-30-38
E-Mail: info@nnwelcome.ru
URL: nnwelcome.ru

Our main goal is to create a place where everyone will have free access to information.

NORTH TOURS L.L.C (DMC IN DUBAI)
United Arab Emirates
3206, Churchill Towers, Business Bay, Dubai

North Tours (DMC) core competence is the organization of Meetings, Incentives, Conferences and Events for incoming groups to Dubai.

NORTH-CAUCASIAN FEDERAL SCIENTIFIC AND CLINICAL CENTER OF THE FEDERAL MEDICAL AND BIOLOGICAL AGENCY OF RUSSIA
Russian Federation
24, Sovetskaya street, Essentuki, Stavropol region
Tel.: +7 (800) 700-65-30
E-Mail: market@skfmba.ru
URL: skfnkc.ru

The North-Caucasian Federal Scientific and Clinical Center is an association of several large sanatorium-resort, medical and scientific-research institutions. Founded in 2016 by order of the Ministry of Health of the Russian Federation.

NORTHERN NECKLACE, TOUR DESK, VLADIMIR
Russian Federation

10A, Komissarova Str., Vladimir, 600018
Tel.: +7 (492) 241-33-50
Fax: +7 (492) 241-33-50
E-Mail: turburo-co@mail.ru
URL: www.co-tour.ru

OOO Travel Bureau «Northern necklace» on the market of tourist services since 2007. In our Luggage a large variety of day trips and tours, local history tours of region. Our main task in the preparation of tours for kids is to teach them to love their country, to show the richness of our vast country.

NOVGOROD REGION, DEPARTMENT OF CULTURE AND TOURISM OF NOVGOROD REGION
Russian Federation

3, Bolshaya Vlasevsksya Str., Velikiy Novgorod, 173007
Tel.: +7 (8162) 77-22-40, 77-33-48
Fax: +7 (8162) 77-22-41
E-Mail: tourismnov@mail.ru
URL: tourismnov.natm.ru

Novgorod region, Department of culture and tourism of Novgorod region.

NOVIY BEREG HOTEL YACHT CLUB
Russian Federation

10/1, Verkhnyaya Pribrejnaya str., Boltino, Mytishchi, Moscow region, 141032
Tel.: +7 (495) 956-65-23, +7 (495) 956-37-74
E-Mail: info1@grk-nb.com
URL: www.grk-novybereg.ru

Hotel Yacht Club Novy Bereg is located on the picturesque shore of the Pirogovsky Reservoir, 9 kilometers from Moscow. The hotel is a unique venue for banquets, corporate parties and celebrations, it is an ideal place where you can combine business with outdoor recreation.

NOVY ISTOCHNIK RESORT
Russian Federation

Novy Istochnik, Vologda region, 160548
Tel.: +7 (8172) 23-93-33
E-Mail: zakaz@ist35.ru
URL: www.istochnik35.ru

In the «Novy Istochnik», patients with diseases of the nervous system, digestive system, circulatory system, musculoskeletal and connective tissue, endocrine system, allergic diseases, respiratory system diseases, skin, urological and ophthalmologic diseases get sanatorium treatment.

NUSA DUA BEACH HOTEL AND SPA
Indonesia

Tel.: +62 (361) 771 210
E-Mail: reservations@nusaduahotel.com
URL: www.nusaduahotel.com

Beautifully nestled on 9 hectares of lush tropical Balinese gardens facing a span of 200 meters beach, the award-winning Nusa Dua Beach Hotel & Spa offers an Authentically Bali experience through the feature of its 382 guestrooms and suites.

OMNITURS
Serbia

Dragoslava Jovanovića 3, Beograd
Tel.: 011 33 48 851
E-Mail: info@omniturs.rs
URL: omniturs.rs

ORBITA-2
Russian Federation

Tolstyakovo, Solnechnogorsky district, Moscow region
Tel.: +7 (495) 994-06-45, +7 (917) 506-78-79
E-Mail: orbita2@yandex.ru
URL: www.orbita-2.ru

In the medical center of the sanatorium, diseases are treated: – Gastrointestinal tract (GIT); – Respiratory organs; – Diseases of the musculoskeletal system; – Cardiovascular system. Rest for children. Weekend vacation. Spa program.

ORDZHONIKIDZE SANATORIUM, KISLOVODSK
Russian Federation

25, Lenina Avenue, Kislovodsk, Stavropol kray
Tel.: +7 (87937) 65-720, +7 (87937) 65-708
E-Mail: market@sergos.ru
URL: www.sergos.ru

Sanatorium after. G.K. Ordzhonikidze is part of the complex of the Federal Medical Center of the Federal Property Management Agency, which also includes the Rehabilitation and Restoration Center «Orbit-2» and Essentuki Balneogryazelle.

ORIZZONTE ITALIA MAGAZINE
Italy

OTDYKH IN RUSSIA
Russian Federation

Tverskaya street, 18-1-806, Moscow, 127006
Tel.: +7 (495) 6500283
Fax: +7 (495) 6502826
E-Mail: rating@rustur.ru
URL: www.rustur.ru

«Vacation in Russia» is the first and only glossy magazine covering inner and inbound tourism in Russia. It has been published since 2003. Circulation 25000.Won the «Golden fund of Press-2007» award, the National Tourist Award after Senkevich-2010, the «Guiding Star» award in 2011 and 2012.

OUTLET VILLAGE BELAYA DACH
Russian Federation

8, Novoryazanskoe Shosse, Kotelniki, Moscow Region, 140053
Tel.: +7 (495) 783-02-00
Fax: –
URL: ovbelayadacha.com

The first shopping centers in Russia outlet format in Moscow and St. Petersburg offer cooperation with tourism professionals!

PANORAMA, THE PUBLISHING HOUSE
Russian Federation

14c2, Bumazhny proyezd, Moscow, 127015
Tel.: +7 (495) 274-22-22
E-Mail: reklama@panor.ru
URL: www.panor.ru

The Publishing House PANORAMA (the structure includes 12 branch publishing) specializes on issue of business and scientific and practical magazines for professionals in the field of the industry, construction, health care, service, economy, foreign trade activities, trade, transport and agriculture.

PARK INN BY RADISSON VELIKY NOVGOROD, THE HOTEL
Russian Federation

2, Studencheskaya, Veliky Novgorod, 173025
Tel.: +7 (8162) 94-09-10
Fax: +7 (8162) 94-09-25
E-Mail: info.velikynovgorod@rezidorparkinn.com
URL: berestagroup.ru

Park Inn By Radisson Veliky Novgorod – the biggest, cozy and stylish hotel in Veliky Novgorod, locates in historical place on the Bank of the Volkhov river. Harmoniously combining the tradition of Novgorod and modern features, it will become your second home. You will find the highest level of service and huge range of services. You'd like to stay with us!

PARK-HOTEL DRAKINO
Russian Federation

142253, Moscow region, Serpukhov district, Drakino Park, the corps «Flight»
Tel.: +7 (495) 764-93-83, +7 (4967) 31-04-44
Fax: +7 (4967) 31-04-85
E-Mail: booking@drakino.com
URL: www.drakino.com

In the pine forest there is a luxury complex, which includes an entertaining zone, the number of rooms, restaurants and Spa. For children – contact zoo, equestrian club, for adults – bar and go-karting. The purpose of the Park Drakino is the development and improvement of family rest with a guarantee of the best quality of service in all Moscow area!

PATRIARCHAL GARDEN, STATION OF YOUNG NATURALISTS, THE CITY OF VLADIMIR
Russian Federation

5, Kozlov Val Str., Vladimir, 600000
Tel.: +7 (4922) 32-36-80
Fax: +7 (4922) 32-36-80
E-Mail: vgsyn@edu.vladimir-city.ru
URL: patsad.ouvlad.ru

Additional natural-science education for children.

PAY TRAVEL
Russian Federation

Moscow
Tel.: +7 (495) 995-58-78
E-Mail: info@pay.travel
URL: pay.travel

Payment system Pay.Travel is a complex financial services to travel agencies, networks of agencies and tour operators.

PEGASUS INDONESIA TRAVEL
Indonesia

Jl. By Pass Ngurah Rai, 98G, Nusa Dua – Jimbaran Denpasar, Bali, 80361
Tel.: +62 (361) 8480008
E-Mail: info@pegasusindonesiatravel.com
URL: www.pegasusindonesia.travel

One of the leading DMCs providing services for the clients from Russia, CIS & Eastern Europe. Hotel reservations, transportation, tailor made tours, SPA, weddings, eco-tourism, MICE. A professional team of Russian-speaking guides and representatives to attend to clients' needs.

PERMSKYI REGION, «TOURIST INFORMATION CENTRE»
Russian Federation

39, Lenina street, Perm
Tel.: +7 (342) 214-10-80
E-Mail: info@visitperm.ru
URL: www.visitperm.ru

The Perm region fascinates travelers with the Urals nature – the magnificence of mountain peaks, picturesque caves and the beauty of rivers. The Perm region is rich in unique historical sites and bright cultural events. In order to quickly navigate in entertainment and recreation, Tourist Information Center was established. The Tourist Information Center is an excellent adviser, as it is interesting and exciting to spend time in the city of Perm and the Perm region.

PERSONA GRATA
Russian Federation

24A, Mayakovsky str., Kazan, 420012
Tel.: +7 (843) 299-42-64, +7 (843) 299-43-40
Fax: +7 (843) 264-25-73
E-Mail: tour@pgrata16.ru; welcome@pgrata16.ru
URL: www.visitkazan.ru

The company was founded in 1998 and successfully operates in the tourism market for more than 19 years. The main goal of «Persona Grata» agency is the provision of various tourist services at the highest level for Russian and foreign citizens.

PESHKOVO
Russian Federation

Peshkovo village, Chekhov district, Moscow region
Tel.: +7 (965) 193-33-47
E-Mail: vpeshkovo@yandex.ru
URL: peshkovo.com

PETROTUR
Russian Federation

12/2, of. 304, Smolyachkova street, Saint-Petersburg
Tel.: +7 (812) 640-67-07
Fax: +7 (812) 640-67-03
E-Mail: petrotour@sp.ru
URL: www.petrotour.ru

Tour operator for visiting, domestic, children's tourism and reception in St. Petersburg.

PETROTUR, GROUP OF COMPANIES, ST. PETERSBURG
Russian Federation
12/2, office 304, Smolyachkova street, St. Petersburg
Tel.: (812) 640-67-07, +7 (800) 555-58-12
Fax: (812) 640-67-07
E-Mail: uroki@petrotour.rupetrotour@sp.ru
URL: www.uroki-lenobl.ru

Participation in educational federal projects in St. Petersburg and the Leningrad region; – School tours in Russia and Europe; – sightseeing tours around Europe and Scandinavia; – Reception of groups and individual tourists in St. Petersburg and Moscow: – Programs for Russia, Belarus, Georgia, Uzbekistan.

PETROVSKAYA AQUATORIA
Russian Federation
4/1, Malaya Morskaya str., Saint-Petersburg, 191186
Tel.: +7 (812) 416-18-18, +7 (921) 933-41-52
E-Mail: info@peteraqua.ru
URL: peteraqua.ru

The Petrovskaya Aquatoriya Museum is the first large-scale historical model in St. Petersburg and Russia with an area of 500 square meters. meters. The exposition of the museum is a scientific reconstruction of the most significant sights of St. Petersburg and the suburbs associated with the marine history of the Northern capital and the history of the creation of the Russian fleet.

PILGRIMAGE CENTER OF THE HOLY TRINITY-ST. SERGIUS LAVRA
Russian Federation
131, Krasnoy Army Avenue, Sergiev Posad, Moscow region
Tel.: +7 (496) 541-56-59
E-Mail: kazna@lavra.ru
URL: stsl.ru

The reception of pilgrims and tourists.

PILIGRIM
Russian Federation
41, Pushkin str., Vologda, 160000
Tel.: +7 (8172) 56-06-69, +7 (8172) 56-06-85
E-Mail: svetlana-piligrim@mail.ru
URL: www.tkpiligrim.ru

The company since 2003 has been accepting and maintenance of Russian and foreign tourists, groups and touristic trains on the Vologda region. Cultural, educational, event and pilgrimage tourism.

PLAZA SANATORIUM
Russian Federation
357700 Kislovodsk, PR-t Lenina,
26-28/357400 Zheleznovodsk, Kalinina street, 12-14
Tel.: +7 (87937) 93-400
Fax: +7 (87937) 67-666
E-Mail: Plaza@plazaspa.net
URL: www.plazaspa.net

The Sanatorium «Plaza» Kislovodsk 4 is the first international investment project of the AFI Development in the Caucasian Mineral Waters, opened December 24, 2005 in one of the best areas of the resort zone of Kislovodsk.*

PLOVDIV CITY
Bulgaria
1 «Stefan Stambolov» sqr, Plovdiv 4000
Tel.: +359 32 660 457
Fax: +359 32 656 794
E-Mail: tourism@plovdiv.bg
URL: www.visitplovdiv.com

Municipal Enterprise for Tourism.

PLUMERIA MALDIVES
Maldives
M. Canopus, 1st Flr / Orchid Magu / Male' – 20261
Tel.: +960 7775471
URL: www.plumeriamaldives.com

Plumeria Maldives is designed to provide maximum comfort for our guests. It offers 64 rooms in an inhabited island so foreign, and after a day full of activities, we believe that the guest seek for a relaxing environment familiar to them. The hotel facility provides the standard, and comforts that guests are used to on an international scale.

PODMOSKOVIE
Russian Federation
Tel.: +7 (498) 602-84-84
URL: welcome.mosreg.ru

Tourist information centers, included in the TIC «Podmoskovie».

PODMOSKOVIE «RUZA ZAPOVESNAYA»
Russian Federation
10, room 13, Microrayon st., Ruse, Ruza district, Moscow region
Tel.: +7 (926) 937-11-37
E-Mail: ticruza@gmail.com
URL: ruzatur.ru

Tourist Information Center (TIC) «Moscow Region» Ruza Zapovednaya implements promotion of the tourist potential of the region in the market of services and creation of comfortable conditions for consumers.

POMOR-TOUR TOURIST AND EXCURSION COMPANY
Russian Federation
99, Voskresenskaya str., Arkhangelsk
Tel.: +7 (8182) 20-27-20
Fax: +7 (8182) 65-33-10
E-Mail: pomortur@mail.ru
URL: www.pomor-tur.ru

Tour operator in the Russian North.

PONTOS PLAZA HOTEL, ESSENTUKI
Russian Federation
357600, Stavropol region, Essentuki, Andzhievsky str., 25A
Tel.: +7 (800) 200-23-76, +7 (879) 342-23-77
Fax: +7 (879) 342-23-66
E-Mail: info@pontosplaza.ru
URL: www.pontosplaza.ru

Hotel «PONTOS PLAZA» since 2010. It is located in the heart of the resort town of Essentuki. The hotel is designed in art Nouveau style, is striking in its luxury. We offer our guests 18 unique rooms of various categories.

PREMIERE
Russian Federation
5, office 206, 209, Bakunina prospekt, Saint-Petersburg, 191024
Tel.: +7 (812) 600-16-00
E-Mail: spb@premiera.travel
URL: www.premiera.travel

«Premiere» LLC was founded in 2010 and is one of the largest tour operators in St. Petersburg and the North-West Region. Has representative offices in Moscow, Kazan, Caucasian Mineral Waters and Yekaterinburg. Engaged in foreign destinations and tours around Russia.

PRESTIGE STOLITSA
Russian Federation
34, Shabolovka street, Moscow
Tel.: +7 (495) 215-08-99
Fax: +7 (495) 215-08-99
E-Mail: moscowgroup@pstour.ru
URL: pstour.ru

Tour operator in Moscow and Russia.

PRIMORSKY TERRITORY DEPARTMENT OF TOURISM
Russian Federation
45A Aleytskaya st., Vladivostok, 690091
Tel.: +7 (423) 240-08-16
Fax: +7 (423) 240-09-01
E-Mail: tour@primorsky.ru
URL: www.primorsky.ru

Primorsky Territory Department of Tourism is the executive authority of the Primorsky Territory, carries out in the framework of its powers of state regulation of tourist activity.

PRINCE PARK HOTEL
Russian Federation
1-B/1, Novoyasenevsky Prospect, Moscow
Tel.: +7 (495) 987-40-00
E-Mail: res@princeparkhotel.ru
URL: www.princeparkhotel.ru

Prince Park hotel is a new 4 star hotel built with the latest technologies and standards located in Moscow. The hotel includes 387 rooms, 3 conference-rooms, a restaurant «the Empire», a banquet hall «the Monarkh», gym, business centre. The advantages of our hotel: free parking, free Wi-Fi, free shuttle service from the airports Domodedovo and Vnukovo.

PRINCESS HOTELS & RESORTS
Dominican Republic
Punta Cana
URL: www.princess-hotels.com

Located on a place with extensive vegetation and a wide white sandy beach & the clear Caribbean Sea at Punta Cana, Dominican Republic.

PRIOKSKO-TERRASNY STATE NATURE BIOSPHERE RESERVE
Russian Federation
Danki, Serpukhov district, Moscow region, 142200
Tel.: +7 (4967) 70-71-45
E-Mail: ptz@pt-zapovednik.ru
URL: pt-zapovednik.ru

The Prioksko-Terrasny natural biosphere reserve named after Mikhail Zablotsky is an islet of wild nature in the most densely populated region of Russia. The only reserve of the Moscow region is located 8 km from Serpukhov. It is one of the smallest nature reserves in Russia. However, on an area of about 5 thousand hectares, 143 species of birds and 57 species of animals live.

PROAGRIA
Finland
URL: proagria.fi

PROFKURORT
Russian Federation
36/2, street Obrucheva, Moscow, 117342
Tel.: +7 (495) 664-23-286
+7 (800) 100-23-28
Fax: +7 (495) 664-23-28
E-Mail: profkurort@profkurort.ru
URL: www.profkurort.ru

JSC «SKO FNPR «Profkurort»» – a specialized tour operator for Medical Spa & Health Resorts in the Black Sea, Caucasian Mineral Waters, the Midland, the Moscow region, the coast of the Crimea and other Russian resorts. Today it is the largest network of more than 300 health centers of the Russian Federation – from the Far East to Kaliningrad region. Spa Association «Profkurort» was founded in 1995 by Federation of Independent Trade Unions of Russia to develop and improve the Spa system, to promote leisure and treatment at Russian resorts, as well as the centralized sale of vouchers.

PROKHLADNY SEVER
Russian Federation
Murmansk
Tel.: +7 (921) 284-06-03
E-Mail: furman@atv51.ru
URL: www.atv51.ru

Active tours through the Kola Peninsula.

PSKOV REGION. INFORMATION TOURIST CENTER
Russian Federation
6A, Lenina str., Pskov
Tel.: +7 (8112) 64-90-72,
+7 (952) 242-57-00
Fax: +7 (8112) 64-90-72
E-Mail: infopunktpskov@yandex.ru
URL: www.tourism.pskov.ru

The information tourist center of the Pskov region is a structural subdivision of the GAUK «Theater and Concert Directorate», formed in 2014 and became the cultural center of the region. We implement a wide range of activities and activities to promote the Pskov region in the markets of domestic and foreign tourism.

PURE MOROCCO
Morocco
Av. Hassan II, Résidence ahssan dar II, Imm.B, N° 8, Agdal – Rabat
Tel.: +7 (926) 729-13-06. +7 (916) 441-91-52
E-Mail: russia@puremorocco.ma
URL: puremoroccotravel.com

Hosting company in Morocco, specialization in individual, VIP and MICE tourists.

R TOURS
Serbia
11000, Belgrade, Kneginje Zorke 10
Tel.: +381 (11) 3444045, +381 (11) 3444985
Fax: +381 (11) 3444046, +381 (11) 3444932
URL: www.rtours.rs

R-Tours is specialised for incoming russian tourists to Serbia (City Break, spa tourism, mountain tourism, hotel accomodation, transfers).

RADISSON BLU RESORT SHARJAH
United Arab Emirates
Vorniche road, Sharjah
Tel.: +9716 5657777
Fax: +9716 5657276
E-Mail: info.sharjah@radissonblu.com
URL: www.radissonblu.com/resort-sharjah

5 Beach resort with 300 m private beach, 4 temperature controlled swimming pools and standard rooms overlooking the beach. Ideal destination for families, holiday makers and business travelers.*

RADISSON ROYAL FLOTILLA
Russian Federation
Taras Shevchenko embankment, the pier of «Hotel «Ukraine»»
Tel.: +7 (495) 228-55-55
E-Mail: info@radisson-cruise.ru
URL: www.radisson-cruise.ru

The «Radisson Royal» flotilla owns ten ice rink yachts with a restaurant service on board. Every day and all year round yachts make sightseeing and entertainment flights along the Moscow River, allowing you to see the main sights of the city in 1.5 or 2.5 hours.

RAINBOW OF THE NORTH
Russian Federation
25, of. 11, Chelyuskintsev, Murmansk, 183038
Tel.: +7 (8152) 45-20-33, 45-48-82
Fax: +7 (8152) 45-40-92
E-Mail: radugasevera@mail.ru
URL: radugasevera.ru

Organization of excursions along the Kola peninsula for children and adults; Corporate tours for organizations; Organization of outdoor activities; Tourist guide services in the Murmansk region; Reception of individual tourists and tourist groups, including foreign ones, on the Kola Peninsula; Social programs in the Murmansk region; Transport services.

RAJA AMPAT DIVE RESORT
Indonesia
YENMANGKWANG BEACH, WAIGEO SELATAN, RAJA AMPAT

Raja Ampat Dive Resort is a modern cozy resort located in Waigeo Island, only 15 minutes distance from Waisai harbor. All the resort is surrounded by nature and offers a beautiful sea view from all our rooms and from the restaurant area as well.

RAMADA PLAZA JUMEIRAH BEACH / RAMADA HOTEL & SUITES SHARJAH
United Arab Emirates
Al Nahda street, 115, opposite the Sahara Mall, Sharjah
Tel.: +97165300003
Fax: +97165259808
E-Mail: sales@ramadaplazajbr.com
URL: www.ramadasharjah.com

Create memories ... enjoy Sharjah Convenient location opposite the Sahara shopping center, 7 km from Dubai International Airport, 15 km from Sharjah International Airport and 7.6 km from the beach 343 spacious rooms including single and double suites, executive rooms, 1 and 2-bedroom apartments, Executive Lounge, 2 restaurants and conference rooms, swimming pools with climate control for children and adults Open terrace, separate gyms and sauna for men and women, massage rooms Free steam hammock and high-speed Internet The hotel is awarded with prizes for the price-quality ratio and excellent service.

RANDOM DIRECTIONS
Latvia
St. Cu. Baron, 28A
Tel.: +371 29 230 745: +371 29 230 745
URL: qwixi.net

Mobile application.

RATA-NEWS
Russian Federation
47, Myasnitskaya Str., Office 106, Moscow, 101000
Tel.: +7 (495) 9611370
Fax: +7 (495) 9611371
E-Mail: editor@ratanews.ru
URL: ratanews.ru

Daily online newsletter of the Russian Union of Travel Industry.

RATING
Russian Federation
of. 311, 127a, Lenina pr., Tula, 300026
Tel.: +7 (487) 271-00-57
E-Mail: ratingtula@yandex.ru
URL: www.ratingtour.ru

Travel company «Rating» – leading touroperator of the Tula region. The company carries out professional activity in the tourism market since 1995. – reception of tourists in Tula region – organization of bus-trips on the Black sea coast – excursion trips across Russia – cruises.

REGINA
Russian Federation
11, Peterburgskaya street, Kazan
Tel.: +7 (843) 292-03-31
E-Mail: travel@reginahotels.ru
URL: reginatour.ru

Work from 2015. Domestic and inbound tourism. Our profile is Tours and excursions in Kazan and Tatarstan.

REGUIONALNAYA ROSSIYA
Russian Federation
27, korp. 11, Presnenski Val Str., Moscow, 123557
Tel.: +7 (495) 788-59-54
Fax: +7 (495) 788-59-54
E-Mail: info@regruss.ru
URL: www.regruss.ru

Journal «Regional Russia» – a full-color glossy magazine about the life of the regions of the country. Established by LLC «Publishing house «Fatherland»». «Regional Russia» exists at the expense of funds attracted by the advertising:
- *regardless of political, governmental or commercial structures. Published with the information support of the Federation Council and State Duma of the Federal Assembly of the Russian Federation, Trading-industrial chamber of the Russian Federation, administrations of subjects of Federation. The Internet leaves an electronic version of the journal (www.regruss).*

RELITA-KAZAN HOTEL
Russian Federation
85G, Dekabristov Str., Kazan, 420034
Tel.: +7 (843) 516-90-00, +7 (800) 700-10-53
Fax: +7 (843) 516-90-14
E-Mail: hotel@relita-kazan.ru
URL: www.relita-kazan.ru

*Hotel RELITA-KAZAN is the only 4 * hotel in Kazan that has been certified by the Association of Business Tourism (ABT-ASTE Russia) as a «Business and Conference Hotel», having certificates of programs for creating comfortable living conditions for Chinese tourists. «China Friendly» And Muslim tourists «Halal Friendly». The hotel is the winner in the nomination «Enterprise placement of the Republic of Tatarstan – 2016» in the category «Hotel 4-5 *» in the republican competition «Leader of Tourism», and also the winner of the Republican contest «Tatarstan Top Hotels Awards» («Best hotels of Tatarstan») 2016. The hotel is conveniently located within walking distance from the Kozya Sloboda metro station and the Tandem shopping and entertainment center, 7 minutes drive from the Kazan Arena stadium, 10 minutes drive from the city center and the railway station. In the hotel: 150 comfortable rooms, 2 modern equipped conference rooms and meeting room, round-the-clock restaurant of Russian, European and national cuisine with 4 banquet halls of various capacities, fitness center with swimming pool, sauna and hammam. Free Wi-Fi internet is available throughout the hotel. For the convenience of guests, free secure parking for 80 cars.*

REPUBLICA.PRO
Dominican Republic
Av. Alemania, Hotel RD 68, local L6, Bavaro, La Altagracia
Tel.: +1 (829) 768-33-33
Fax: +1 (829) 768-33-33
E-Mail: web@republica.pro
URL: republica.pro

The receiving tour operator in the Dominican Republic. Booking of hotels, transfers, excursions, renting cars, yachts, photo session, wedding ceremony, translation services, flower delivery.

REPUBLICAN UNION OF TRAVEL INDUSTRY OF THE REPUBLIC OF BELARUS
Belarus
19, of. 6, Pobediteley prospekt, Minsk
Tel.: +375 (29) 173-81-51
Fax: +375 (17) 226-90-40
E-Mail: info@rsti.by
URL: www.rsti.by

Travel agencies and tourist operators, sanatoriums of the Republic of Belarus.

RHODIUM CAR RENTAL
Spain
URL: www.goldcar.com; www.rhodiumcar.com

Rhodium is a market leader in holiday car hire. The company, with more than 30 years of experience, has more than 90 car hire offices. A wide network of customer service present in 16 countries such as Spain, Portugal, Italy, France, Malta, Andorra, Morocco, Greece, Croatia, Netherlands, Mexico, Romania, Cyprus, Turkey, Serbia and Iceland.

RIXOS THE PALM DUBAI
United Arab Emirates
The Palm Jumeirah Crescent East, P. O. Box: 18652 Dubai United Arab Emirates
Tel.: +971 (4) 457 5555
Fax: +971 (4) 368 6697
E-Mail: elena.platonova@rixos.com
URL: www.rixos.com

«Rixos The Palm» is a luxurious multiconceptual resort located on the famous Palm Jumeirah island. Offering a variety of unique restaurants and bars, this is the first hotel in Dubai, representing the concept of «Ultra All Inclusive» in addition to breakfasts or Breakfast for dinner. The hotel has 230 rooms and suites.

ROBINSON TOURS
Hungary
8230 Balatonfüred, Aracsi 4
Tel.: 36 87 581 581
Fax: 36 87 581 582
E-Mail: robinson@robinsontours.hu
URL: www.robinsontours.ru

ROBINZON TOURS has been successfully working in tourism for more than 20 years, focusing on reception of guests at the world-famous thermal resorts of Heviz, Budapest, Harkany, Sarvar, Bukfurdo, Zalakaros, Hajduszoboszlo.
Harkan offers its exclusive methods of treating gynecological diseases, including infertility and skin diseases (psoriasis).

ROMANIA, MINISTRY OF TOURISM
Romania

ROMANIA, REPRESENTATIVE OFFICE OF THE MINISTRY OF TOURISM OF ROMANIA
Romania
35 of. 313, Mosfilmovskaya Str., Moscow, 119330
Tel.: +7 (499) 143-87-65, +7 (962) 950-85-15
URL: www.RomaniaTravel.ru

Romanian National Tourism Promotion Office Moscow provides information about Romania, in order to promote the destination in Russia and CIS countries.

ROSTOV KREMLIN
Russian Federation

Museum, Kremlin, Rostov, Yaroslavl region, 152151
Tel.: (48536) 6-17-17
E-Mail: rostovkremlin@yandex.ru
URL: www.rostmuseum.ru

he State Museum Preserve «Rostov Kremlin» is situated on the territory of the unique architectural ensemble of the XVIIth century. Now our museum collection possesses about 92000 exhibits. There are icons, oil paintings, wooden house-hold utensils, porcelain, archeological findings. The museum's pride is the collection of enamels.

ROVER, TRAVEL COMPANY, CHEBOKSARY
Russian Federation

Chuvash Republic, 428032, Cheboksary, Dzerzhinskogo Str., 31
Tel.: +7 (8352) 62-62-44
E-Mail: rover@cbx.ru
URL: www.rovertour.ru

«ROVER» Travel company has been operating in the tourist services market since 2003. We offer our clients the services of booking individual and group tours to different countries. The company has extensive experience working with corporate clients.

ROYAL AIR MAROC
Morocco

Casablanca
Tel.: 00 212 5 22 48 97 97
E-Mail: callcenter@royalairmaroc.com
URL: www.royalairmaroc.com/ru-ru

Royal Air Maroc more commonly known as RAM, is the Moroccan national carrier, as well as the country's largest airline.

ROYAL PARK TOURISM
United Arab Emirates

Office M05, Deira House, Abu Baker Al Siddique Rd, Deira Dubai, 26475
Tel.: +9 (714) 2626282
E-Mail: marketing@royalpark.net
URL: www.royalpark.net

Royal Park embarked on the journey to provide unique leisure and MICE products and services in the UAE to CIS markets. Since 1992, Royal Park has offered exceptional experience in providing hotel accommodation, visa assistance, meet and greet services, excursions.

ROYALTON LUXURY RESORTS
Dominican Republic

Highway Macao Playa Arena Gorda
Tel.: 809-221-2121

All-In Luxury® offers you a unique experience where beautiful architecture is combined with an exquisite product featuring incomparable service and incredible attention to detail. Every aspect of your stay-from unlimited à la carte dining to our signature handcrafted Dreambed™ – has been carefully designed to deliver personalized service that meets your unique needs.

ROZA VETROV NN
Russian Federation

18/3, Minina St., Nizhny Novgorod
Tel.: +7 (831) 419-94-94 (мн.)
Fax: +7 (831) 419-94-94
E-Mail: info@roza-nn.ru
URL: www.welcome-nn.ru

Tour operator at N. Novgorod and Nizhny Novgorod region. Group, teams and individual tours.

RUSADVENTURES.RU
Russian Federation

24/2, Usievicha Str., Moscow, 125315
Tel.: +7 (495) 6012347
E-Mail: info@rusadventures.ru
URL: www.rusadventures.ru

www.Rusadventures.ru is an internet guide of active and adventure tourism in Russia and all over the world. Our goal is to promote adventure travel and companies providing the service.

RUSINOVO TOUR
Russian Federation

Rusinovo village, Kostroma region, Krasnoselsky district
Tel.: +7 (905) 153-08-08
E-Mail: anna44v@bk.ru
URL: Русиново44

Reception of tourist groups, accommodation in guest houses on the territory of the complex, museumswith the private collection of M. Gorskaya, holding fairs, festivals, Christian holidays.

RUSINTUR
Russian Federation

Yaroslavl, street B. Oktyabrskaya, 87, of. 127 («Kotorosl»)
Tel.: +7 (4852) 45-22-05
E-Mail: info@rossintour.ru
URL: rossintour.ru

Tour operator «RusInTour» is receptive company specializing in domestic and inbound tours for foreign visitors in the cities of the Golden Ring including Moscow, Sergiev Posad, Pereslavl-Zalessky, Rostov, Yaroslavl, Kostroma, Ivanovo, Suzdal and Vladimir. In the Golden Ring tour you can learn more about Russian history, culture and traditions.

RUSSIAN ASSOCIATION OF MEDICAL TOURISM
Russian Federation

Tel.: +7 (800) 700-03-22
E-Mail: pr@amtrf.ru
URL: www.amtrf.ru

The Association was created to develop the medical tourism industry in Russia by combining the capabilities of all its participants. The members and partners of the Association are advanced medical centers, private practitioners, medical tourism organizations, insurance companies and so on.

RUSSIAN CAPITAL HOTEL
Russian Federation

29, Mineeva str., Nizhny Novgorod, 603018
Tel.: +7 (831) 295-99-12
Fax: +7 (831) 293-94-49
E-Mail: bron@ruskap.ru
URL: www.ruskap.ru

Hotel «Russian Capital» is a modern hotel complex located in the largest and dynamically developing district of Nizhny Novgorod – Avtozavodskiy.

RUSSIAN HOTEL ASSOCIATION
Russian Federation

71, Izmailovskoe highway, «4 G-D», Moscow, 105613
Tel.: +7 (495) 737-71-20
E-Mail: referent@rha.ru
URL: rha.ru

Russian Hotel Association (RGA) – a non-profit organization for hotel enterprises and other collective accommodation facilities, as well as producers for their goods and services. It is founded in 1997. RGA – this co-operation, aimed at promoting of the domestic hotel industry, expanding and improving the quality of hotel services and promotion to the domestic and foreign markets. RGA – is the establishment and maintenance of internal corporate relations to expand business and professional contacts, to protect the Russian hotel business.

RUSSIAN MINISTRY OF NORTH CAUCASUS AFFAIRS
Russian Federation

Trubnikovsky pereulok., 19, Moscow, 121069
Tel.: +7 (495) 694-03-53
E-Mail: info@minkavkaz.gov.ru
URL: www.minkavkaz.gov.ru

The Federal Ministry, promotes the regional tourist product at the exhibition.

RUSSIAN OSTRICH
Russian Federation

Starie Kuzmenky, Serpukhov district, Moscow region
Tel.: +7 (916) 377-60-47
E-Mail: straus@straus.ru
URL: www.straus.ru

We offer you an unforgettable excursion to the ostrich farm «Russian Ostrich» – a unique farm located in Serpukhov district, 60 km from Moscow, home to more than 150 ostriches and other unusual animals.

RUSSIAN PALESTINE
Russian Federation

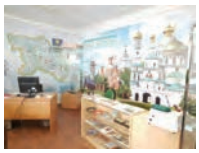

3, ul. Pervomayskaya, Istra, Istra City District, Moscow Region
Tel.: +7 (967) 223-29-51, +7 (903) 625-84-35
E-Mail: rpalestina@bk.ru
URL: www.русская-палестина.рф

TOURISM INFORMATION CENTER As part of the implementation of the subprogram «Tourism Development in the Moscow Region» of the State Program «Culture of the Moscow Region» for 2014-2018 in Istra District in 2016 was opened the first tourist information center «Russian Palestine».

RUSSIAN PRESIDENTIAL ACADEMY OF NATIONAL ECONOMY AND PUBLIC ADMINISTRATION
Russian Federation

82 bld.1, Prospect Vernadskogo, Moscow, 119571
Tel.: +7 (499) 956-99-99
E-Mail: information@ranepa.ru
URL: www.ranepa.ru

RUSSIAN TRAVEL ASSOCIATION «WORLD WITHOUT BORDERS»
Russian Federation

Office 605, 606, 7 bld. A, Mashi Porivaevoy str., Moscow
Tel.: +7 (495) 181-01-15
Fax: +7 (495) 181-01-15
E-Mail: kamilyanova@visit-russia.ru
URL: www.visit-russia.ru

The Russian Travel Association «World Without Borders» was established in 2002 and for over 15 years has been taking an active part in the development of humanitarian contacts and inbound tourism between the Russian Federation and the People's Republic of China. The Association includes 196 participants from 26 regions and 8 federal districts.

RUSSKAYA KLASSIKA
Russian Federation

2, office 200, Svobody str., Yaroslavl
Tel.: +7 (4852) 66-28-98
E-Mail: rus@rktour.ru
URL: rktour.ru

«Travel company «Russkaya klassika»» is a tour operator in Russia. We develop programs for any category of tourists: group tour programs, business travel, organization and assistance in conducting various corporate events, tours for VIP-clients.

RUZHANSKI RESORT
Belarus

1A, Zapolye village, Pruzhany District, Brest Region, 225155
Tel.: (+375 1632) 33426, (+375 1632) 33427, (+375 29) 7543884, (+375 44) 7440203
E-Mail: market@sanruzh.by; 33426@tut.by
URL: www.sanruzh.by

Health Resort «Ruzhansky» is located in the Brest region of the Republic of Belarus in the forest coniferous massif Ruzhanskaya Pushcha, on the shore of the picturesque lake Papernya. We accept for sanatorium treatment and rehabilitation of adults and children from 2 years at any time of the year.

RYAZAN KREMLIN
Russian Federation

15, Museum-reserve of the Kremlin, Ryazan
Tel.: +7 (4912) 27-60-66
E-Mail: museum@riamz.ru
URL: ryazankreml.ru

Ryazan historical-architectural Museum-reserve is one of the oldest museums of Russia, recently celebrated its 130 th anniversary. Is located on the territory of the Ryazan Kremlin. Has the status of a particularly valuable object of cultural heritage of the peoples of the Russian Federation.

SAIRME HOTELS & RESORTS
Georgia

Sairme Resort, City of Baghdad
Tel.: +995596404545
Fax: +99532 2404546
E-Mail: i.chigladze@sairme.com.ge
URL: www.sairme.com.ge

Our Resort is the biggest resort in Europe and it is the only resort which have 6 different types of mineral water with healing properties.

SAMOKOV AND BOROVETS TOWNS
Bulgaria

SANATA TRAVEL
Russian Federation

13A, of. 2-1, Krasnaya Str., Kazan
Tel.: +7 (843) 528-05-10
Fax: +7 (843) 238-37-10
E-Mail: info@sanata.online
URL: санатории-россии.рф; sanata-travel.ru

Long-term experience in the field of health-improving segment has allowed us to create a reliable circle of partners among travel agencies and sanatorium-and-spa institutions. To simplify the booking we had developed online booking service SANATA. The system provides information on the cost of the voucher, free rooms, real tourists' reviews, as well as a description of the institutions – all these data are unloaded by the accommodation facilities themselves. We work with sanatoriums, boarding houses and recreation centers directly. A high rate on innovative Internet technologies allows us to enter the all-Russian level of tourist business. In 2015, a new project of the Sanatorium-Russia was launched. The site has collected and classified the database about more than 1000 health resorts of the country, which is constantly replenished. Without leaving home, the tourist booked and pays for a ticket online regardless of the time and day.

SANATORIUM-AND-SPA INDUSTRY, MAGAZINE
Russian Federation

35, Mira Str., Zarechniy, Sverdlovsk region, 624250
Tel.: +7 (34377) 72604
Fax: +7 (34377) 74102
E-Mail: 115@csko.ru
URL: csko.ru

«Sanatorium-and-Spa Industry» is a specialized magazine for top managers. On its pages you can learn from the invaluable experience of sharing the best Russian resorts, find suppliers, get information about innovative methods of treatment and rehabilitation.

SATA
United Arab Emirates

29102, United Arab Emirates, Sharjah, al Ahmadani Building, Ibrahim Al Midfa Street, Sharjah
Tel.: +971 (50) 6353688, +971 (6) 5618881

Established in 2001, Sharjah Airport Travel Agency is owned by Sharjah International Airport Authority, government of Sharjah. SATA has 15 branches across the UAE. We have always maintained forward thinking strategy leading with technology advancement in the travel industry and maintaining superior customer focus.

SECHENOV SANATORIUM – NKF FSBI «RNC MRIK» OF THE MINISTRY OF HEALTH OF THE RUSSIAN FEDERATION
Russian Federation

25, Lenin str., Essentuki, Stavropolie region, 357600
Tel.: +7 (87934) 64-478
Fax: +7 (87934) 64-478
E-Mail: im-sechenova@mail.ru
URL: www.sechenova.com

Treatment: diseases of the gastro-intestinal tract, the liver and metabolism disorder associated ailments, metabolic disorders (diabetes, obesity). The concomitant profile: pathologies of musculoskeletal system, treatment of gunaecological, urological, nervous disorders, cardio-vascular ailments.

SEKRET KRASOTY
Russian Federation

127018, Moscow, Suschevsky Val str – 13/1-109
Tel.: +7 (926) 170-93-74
E-Mail: tatinka1978@mail.ru
URL: www.sekret-beauty.ru

Wholesale and retail sale of natural cosmetics of Novosibirsk Academgorodok NPL LLC LN-Cosmetics, the official distributor for Russia and Europe since 2002 with the rights to open and promote Regional Centers, with the rights of wholesale trade. This cosmetics is rightfully ranked first in the world ranking of cosmetic products, marked by high awards, certified according to international standards. You can see the effectiveness of the product right now at our stand «Cosmetics Novosibirsk».

SENKAY TOURISM &TRAVELS
India

C-1 Community Centre, S.D.A., New Delhi, 110016
Tel.: +919999083332, +918800779994, +7 (903) 707-15-88
Fax: +0091 (11) 49890099
E-Mail: akumar@senkaytours.com; tamara@senkaytours.com
URL: www.senkaytours.com

«COST LESS-DELIVER MORE»! One of the key points of the strength of SenKay is «to be distinctive».Our primary goal is to make the traveller experience a unique journey with something special with greater intensity.24X7 operational assistance to the staff of the Incoming TO with competitive proposals well supported by our value added additional features.

SERBIA, NATIONAL TOURISM ORGANIZATION
Serbia

Čika Ljubina 8 Belgrade, 11000
Tel.: +381 (011) 6557133
E-Mail: stojanovic@serbia.travel
URL: ru.serbia.travel

The National Tourism Organisation of Serbia (TOS) was founded in 1994 as a government organisation to promote and improve tourism in the Republic of Serbia in both the domestic and foreign tourism markets, with the aim of affirming the value and potential of the country's tourist industry.

SERGIEV POSAD STATE HISTORY AND ART MUSEUM-RESERVE
Russian Federation

144, Krasnoy Armii prospekt, Sergiev Posad, Moscow region, 141300
Tel.: +7 (496) 540-63-58, (496) 540-53-56
Fax: +7 (496) 540-63-58
E-Mail: sergiev-mus@yandex.ru
URL: www.museum-sp.ru

Sergiev Posad Historical and Art Museum-Reserve is the keeper of one of the largest collections of Russian art. The museum was created in 1920 on the basis of the artistic treasures of the Trinity-St. Sergius Lavra. Now the museum's collections number more than 180 thousand museum items, which are the basis of 10 permanent exhibitions.

SERGIEVO-POSADSKIY MUNICIPAL DISTRICT
Russian Federation

Sergiev Posad, Sovetskaya ploshad
Tel.: +7 (906) 777-36-84
E-Mail: atourism.sp@gmail.com
URL: www.sergiev-reg.ru

Tourism.

SERPUKHOV ART AND HISTORY MUSEUM
Russian Federation

87, Chekhov street, Serpukhov, Moscow region
Tel.: +7 (4967) 35-17-53
Fax: +7 (4967) 35-17-53
E-Mail: sihm@mail.ru
URL: serpuhov-museum.ru

The Serpukhov Museum have largest collection of paintings in the museums of the Moscow region. The Museum was founded in 1918, the Museum Exposition is located in three buildings: the Estate of Maraev merchants family (art exposition), Pokrovskaya Church (icons), housed in a former district school (historical and archaeological exposition).

SERPUKHOV MUNICIPAL DISTRICT
Russian Federation

1, 2nd floor, office 214, Klubnaya Str., Bolshevik village, Serpukhov district, Moscow region
Tel.: +7 (4967) 70-51-96
Fax: +7 (4967) 70-23-03
E-Mail: okadolina@mail.ru
URL: okadolina.ru

In 2011, the Serpukhov district developed the Okskaya Dolina tourist project. This project has united 11 municipalities of 4 regions.

SEVER MIR-TOUR
Russian Federation

7, Lunacharskogo Str., Veliky Ustyug
Tel.: +7 (817) 382-59-79
Fax: +7 (817) 382-73-46
E-Mail: severmir@mail.ru
URL: www.severmir.ru

Tour operator. Domestic tourism.

SEVERNY URAL
Russian Federation

111, Speshilova Str., Perm, 614013
Tel.: +7 (342) 200-86-75
E-Mail: uralnordic@mail.ru
URL: www.nordic.ural.ru

LLC Severny Ural is Perm tour operator, organizer of active travel, fast and safe transportation of tourists by helicopter to the regions of the Northern, Polar and Subpolar Urals. A young and strong company united and united like-minded people, nature lovers of the native land and the world as a whole.

SHALYAPIN PENSION
Russian Federation

4, Borodinsky pereulok, Kislovodsk
Tel.: +7 (87937) 65-999
E-Mail: info@shaliapin.ru
URL: shaliapin.ru

The Pension house «Shalyapin» offers its guests health and relaxation in Kislovodsk! The pension is located in one of the best areas of the resort zone of the city of Kislovodsk, which was chosen by the great Fedor Chaliapin.

SHARJAH INTERNATIONAL AIRPORT
United Arab Emirates

Sharjah
Tel.: +9 (716) 508 1528
Fax: +9 (716) 558 0355
E-Mail: lola.iskhaki@sharjahairport.ae
URL: www.sharjahairport.ae

Sharjah made aviation history in 1932, when the first flight landed at the Al Mahatta runway. Since then, Sharjah International Airport, through a series of path breaking initiatives, has become a world class modern international airport.
SIA has an open sky policy, which allows airline traffic from all over the world hassle-free access to the airport.

SHARJAH NATIONAL HOTELS
United Arab Emirates

Sharjah, Al Buhaira Corniche, PO Box 5802
Tel.: +971 65 73 6666
Fax: +971 6 5725060
E-Mail: sales@oceanichotel.com
URL: www.sharjahnationalhotel.com

Over the years, Sharjah National Hotels has become an integral part of Sharjah's tourism offering. Each property is uniquely positioned to offer a resort that meets the needs of all guests traveling to the region – staying in Hotel Holiday International an urban retreat in Marbella Resort, to a relaxed beach vacation at Oceanic Khorfakkan Resort & Spa.

SHARJAN COMMERCE&TOURISM DEVELOPMENT AUTHORITY
United Arab Emirates

Buhaira corniche, Crescent Tower, First floor, Sharjah 26661
Tel.: +971 (6) 5566777
Fax: +971 (6) 5563000
E-Mail: bobby.k@sharjahtourism.ae
URL: www.sharjahmydestination.ae

Sharjah Commerce and Tourism Authority (SCTDA) was established by Emirati Decree (No 5) in 1996. It is responsible for promoting the Emirate of Sharjah for tourism and commerce. The Authority has

launched a new vision focused on attracting 10 million visitors to the emirate by 2021.

SHERATON JUMEIRAH BEACH RESORT
United Arab Emirates
Al Sufouh Road – Dubai, PO Box 53567
Tel.: +971 4 399 5533
URL: www.sheratonjumeirahbeach.com

SHORIA TRAVEL COMPANY
Russian Federation
44, Snezhnaya str., Sheregesh, Tashtagol distr., Kemerovo region, 652971
Tel.: +7 (3847) 33-42-73, +7 (905) 079-03-33
E-Mail: shoria@shoria.net
URL: www.sheregesh.biz

SHORIA is destination management company of the resort SHEREGESH, RTO 007300.

SILVER RING, GROUP OF COMPANIES, ST. PETERSBURG
Russian Federation
1/2, of. 406, Zvenigorodskaya Str., St. Petersburg
Tel.: +7 (812) 385-58-86
E-Mail: anna@silver-ring.ru
URL: www.silver-ring.ru

Author's tours and tours for children and adults in the North-West region, Russia and Europe.

SITA, PVT LTD
India
Tower B, Delta Sqaure, M.G.Road, Sector 25, Gurgaon, Haryana, 122001
Tel.: +91 (124) 4703400
E-Mail: marketing@sita.in
URL: www.sita.in

Sita is India's leading Destination Management Company. In existence for 53 years, it's become the preferred choice for international tour operators sending their clients to India, Nepal, Sri Lanka and Bhutan. It is backed by 445 professionals in 18 offices across India, Nepal, Sri Lanka and Bhutan.

SK ROYAL
Russian Federation
150014, Yaroslavl, Kotoroslnaya Naberezhnaya, 55
Tel.: +7 (4852) 67-29-01
E-Mail: sales.yar@sk-royal.ru
URL: www.sk-royal.ru/hotels/yaroslavl

SK Royal Hotel Yaroslavl is a hotel in the historical center of Yaroslavl, on the embankment of the river Kotorosl. SK Royal Hotel Yaroslavl is located within walking distance to the cultural and business center, in the immediate vicinity to the largest entertainment complex «Millennium».

SKI RESORTS OF GEORGIA
Georgia

SKLON
Russian Federation
2nd km of Kandalaksha highway – Umba, Murmansk region
Tel.: +7 (921) 725-33-00
E-Mail: telman40@mail.ru
URL: krestovaya-ski.ru

Ski resort. We offer mountain skiing, mini hotel, sauna, grill house «Mountain hut». In the summer: picking mushrooms, berries, fishing, boat trips.

SKYLAND
Russian Federation
7, Musy Dzhalilya, Kazan
Tel.: +7 (843) 567-17-71
E-Mail: incoming@skyland.su
URL: www.welcometokazan.travel

Welcome to «Skyland», the tour operator of individual tourism and business travel that offers a wide range of income tourism services in Kazan and all over Russia. If You are looking for sustainable and responsible partner for meeting and entertainment organization, then «Skyland» is what You need! We can offer different tours from budget to luxury. You'll be very pleased with unbeatable value and exceptional service, thanks to highly qualified staff and reliable partners. We believe there is no substitute for one-on-one, bespoke service. Nowadays Kazan is the third capital of Russian Federation, the city where the Universiade 2013 took place, and where annual sport events, festivals and high profile events are held.
Every year Kazan welcomes people from all over the world to visit sport championships, Annual International Opera Festival named after Fyodor Shalyapin, International Festival of Classic Ballet named after Rudolf Nuriev, International Festival The Creation, Festival of Muslim Cinema, international forums, and others. The 16th FINA World Championship took place in Kazan in 2015. In 2018 we are looking forward to the 21st FIFA World Cup. We are passionate about working out new tours for you! We have the widest range of excursion tours, accommodation services at prices that will pleasantly surprise you, translation services and many other services. «Skyland» is accredited by the International Air Transport Association, Transport Clearing House; it is included in the Unified register of tour operators of the Russian Federation (№ MT3 017420) and it has a total size of financial security of 30 mln rubles according to the Civil Liability Insurance Contract of the tour operator in JSC «NASKO» of the Republic of Tatarstan.

SLAVIC TOUR, PSKOV, TOUR OPERATOR
Russian Federation
31, Petrovskaya Str., Pskov
Tel.: +7 (8112) 79-30-97
E-Mail: priempskov@yandex.ru
URL: www.pskovvizit.ru

Reception and support of Russian and foreign tourists. Organization of group, team, individual, event, religious, ecological and thematic tours.

SLETAT.RU, LTD
Russian Federation
Office 424, 57/1, Gilyarovskogo Str., Moscow, 129110
Tel.: +7 (499) 7033390
E-Mail: info@sletat.ru
URL: sletat.ru

The group of companies «Sletat.ru» includes a system for comparing prices for tours sletat.ru, an international network of travel agencies, a Booking center and an IT company that develops services for participants in the tourism market.

SOAP MUSEUM
Russian Federation
18, ul. Zaytseva, Kolomna
Tel.: +7 (910) 427-03-31
E-Mail: boichenkoolga@icloud.com
URL: kolomnamilo.ru

The head is Boychenko Olga Evgenievna.

SOFITEL BALI NUSA DUA BEACH RESORT
Indonesia
Kawasan Pariwisata Lot ITDC N5, Benoa, South Kuta, Nusa Dua, Bali 80363
Tel.: +62 21-25-53-34-00
URL: sofitel.com

SOLEANS TRAVEL LLC
Russian Federation
26, lit. A, pom. 9-H, ul. Novgorodskaya, St. Petersburg, 191124
Tel.: +7 (812) 603-27-27, +7 (812) 603-27-48, +7 (812) 702-13-00
E-Mail: contact@soleans.ru
URL: soleans.ru; cruises.soleans.ru

The main directions of tour-operator activity: Individual, VIP, luxury and business tourism (all countries of the world), Inbound tourism (all regions of Russia), Sea cruises and river cruises on all navigable rivers of the world (including the consolidation of Russian groups), Tours by train in Europe and Europe, luxury panoramic sightseeing trains, Foreign trainings and courses, Medical tourism Business aviation services, business jets rental, Organization of conferences, trainings, seminars, motivational programs and team building programs, Organi VIP service in all airports of the world. Additional services: Visa support, Booking and issuance of air and railway tickets, Participation in motivational and bonus programs of airlines, Medical insurance, Rent of cars all over the world. SOLEANS TRAVEL takes an active part in tourist exhibitions in St. Petersburg and attends international tourism exhibitions abroad. The company Soleans Travel makes direct tour-operator agreements with hotels, cruise companies and Host Parties.

SOLVEX
Bulgaria
Sofia, Vasil Levski 84 bul.
Tel.: +359 2 935 80 62
Fax: +35923583060
E-Mail: incoming@solvex.bg
URL: www.solvex.bg

Leading tour operator on the CIS, Romanian and Bulgarian tourist markets with almost 25 years' experience in the field of tourism.

SOMATHEERAM AYURVEDA GROUP
India
695501, Trivandrum, Chowara PO, South of Kovalam, Kerala
Tel.: +91 (471) 2268101, +91 (471) 2268101
URL: www.somatheeram.in

SOUTH SHORE TRAVEL BUREAU, YOSHKAR-OLA
Russian Federation
Office 2, 36, Leninsky pr., Yoshkar-Ola, Mari El
Tel.: +7 (836) 264-20-20, +7 (836) 242-90-82
URL: travelub.ru

Our organization was founded on March 20, 1998. During this time, we have proven ourselves as a reliable and conscientious partner. We offer tourists the best tours at the best prices. We are engaged in tourist and excursion activities for 15 years and we are one of the first organizations in the tourism market of the republic.

SPA DUDINCE
Slovakia
962 71, Dudince, St. Koupelna, 106
Tel.: +421 (45) 5504854
E-Mail: rezervacie@kupeledudince.sk
URL: www.kupeledudince.sk/ru

The biggest treasure of the Spa Dudince is the healing mineral water. As the only mineral spring in Slovakia and in the Central Europe it treats the diseases of a loco-motor system and a cardiovascular system as well. This is thanks to its unique combination of the carbon dioxide and the hydrogen sulphide.

SPA MEDIA
Russian Federation

SPACE TRAVEL
Russian Federation
Business center W Plaza, office B312, 1/1, Varshavskoye highway, Moscow, 117105
Tel.: +7 (495) 989-20-00, (499) 63830-63, +7 (800) 100-48-17
E-Mail: sales@spacet.ru
URL: www.space-travel.ru

Space Travel is your reliable companion in travel to the most interesting countries of the world. The history of the company began in 1991, and today we can be proud of more than 25 years of experience in the tourism industry. Such extensive experience is a symbol of reliability and stability. We can entrust you to the most demanding customers.

SPUTNIK ARMENIA
Armenia
31 Moskovyan str., Yerevan
Tel.: +374 (10) 53 93 03, +374 (10) 53 30 92
Fax: (374 10) 53 18 51
E-Mail: info@sputnik.am
URL: www.sputniktravel.am

You have a chance exploring Armenia with Sputnik, the oldest and the most experienced tour operator in Armenia. We have more than 60 years of experience sharing and presenting beloved Armenia to our guests from countries all over the world.

SRI LANKA TOURISM PROMOTION BUREAU, NATIONAL TOURISM ORGANIZATION
Sri Lanka
80, Galle Road, Colombo 3, Colombo
Tel.: +94 (112) 426900
E-Mail: madushas@srilanka.travel
URL: www.srilanka.travel

Sri Lanka Tourism Promotion Bureau (SLTPB) is the authoritative government body responsible for handling all marketing and promotional activities related to the travel and tourism industry of Sri Lanka. SLTPB's main objectives would be marketing and promoting of Sri Lanka directly and indirectly as a tourist and travel destination of quality specified in accordance with the Tourism Develop-

ment Plan in collaboration with Sri Lanka Tourism Development Authority, Sri Lanka Conventions Bureau and Sri Lanka Institute of Hotel Management and with all travel and tourism stakeholders.

STARA PLANINA
Serbia
Koče Popovića 3/2, 11000 Belgrade
Tel.: +3+7 (111) 262-65-96
Fax: +3+7 (111) 218-14-68
E-Mail: office@jpstaraplanina.rs
URL: www.jpstaraplanina.rs

Industry PC «Stara Planina» is specific because it is the first «Green Field» project development of winter I summer tourism in Serbia in the last twenty years I have no significant competition. PE «Stara Planina» shares with other relevant national institutions the task of presenting Stara Planina, which translates as Old Mountain.

STATE BUDGETARY INSTITUTION OF CULTURE OF THE REPUBLIC OF TATARSTAN «CHISTOPOL STATE HISTORICAL-ARCHITECTURAL AND LITERARY MUSEUM-RESERVE»
Russian Federation
31, Marksa Str., Chistopol, Republic of Tatarstan
Tel.: +7 (84342) 51-100
E-Mail: gorodnakame2012@mail.ru
URL: www.chisto-muzei.ru

The State Budgetary Institution of Culture of the Republic of Tatarstan «Chistopol State Historical, Architectural and Literary Museum-Reserve» was created by the Resolution of the Cabinet of Ministers of the Republic of Tatarstan dated June 11, 2014 No. 396. The subordinated institution of the Ministry of Culture of the Republic of Tatarstan.

STATE COMMITTEE OF THE REPUBLIC OF TATARSTAN ON TOURISM
Russian Federation
19, M.Gorky Str.
Tel.: +7 (843) 222-90-20
Fax: +7 (843) 222-90-51
E-Mail: tourism.rt@tatar.ru
URL: tourism.tatarstan.ru

State regulation of the tourism industry of the Republic of Tatarstan.

STATE HISTORICAL, ARCHITECTURAL, ART AND LANDSCAPE MUSEUM-RESERVE «TSARITSYNO»
Russian Federation
1 Dolskaya St., Moscow 115569
Tel.: +7 (495) 321-63-66
Fax: +7 (495) 321-63-66
E-Mail: gmz@tsaritsyno.net
URL: www.tsaritsyno-museum.ru

The main spheres of Museum-Reserve «Tsaritsyno»: educational, research and educational.

STATE HISTORICAL, ARCHITECTURAL, ART AND LANDSCAPE MUSEUM-RESERVE TSARITSYNO
Russian Federation
1, Dolskaya st., Moscow, 115569
Tel.: +7 (495) 322-68-43
URL: www.tsaritsyno-museum.ru

he State Museum-Reserve «Tsaritsyno» is situated in the palace ensemble of the last third of XVIII century intended for the residence of the empress Catherine II near Moscow. This is the biggest architectural ensemble in Russia build in the style of gothic revival.

STATE HISTORICAL-LITERARY MUSEUM-RESERVE OF A. S. PUSHKIN
Russian Federation
Bolshiye Vyazemy village, Odintsovo district, Moscow region, 143050
Tel.: +7 (915) 195-01-93
Fax: +7 (495) 598-24-47
E-Mail: museum-gol@yandex.ru; t-informcenter@mail.ru
URL: www.museum-gol.ru

Museum-Reserve A.S. Pushkin is the most visited museum of the Moscow region. The museum includes two legendary estate near Moscow: Vyazyomy and Zakharovo. Vyazyomy Manors is associated with key events in Russian history.
And in Zakharovo, the childhood of the great Russian poet A.S. Pushkin had passed.

STATE INSTITUTION OF CULTURE OF THE TULA REGION «THE ASSOCIATION «LOCAL HISTORY AND ART MUSEUM»»
Russian Federation
Kremlin, Tula, 300000
Tel.: +7 (4872) 36-22-08
Fax: +7 (4872) 36-22-08
E-Mail: proekt@museum-tula.ru
URL: www.museum-tula.ru

Historical Regional and Art Museum.

STATE MEMORIAL MUSEUM-RESERVE D. I. MENDELEEV AND A. A. BLOCK
Russian Federation
Tarakanovo village, Solnechnogorsk district, Moscow region
Tel.: +7 (965) 252-83-94, +7 (905) 706-95-38
E-Mail: blok-mendeleev@yandex.ru; al.blok2010@yandex.ru
URL: шахматово.рф

The museum exists only recently, but the historical situation on the territory of the reserve is recreated with such love that a trip to this picturesque place is simply obligatory for fans of A. Blok's creativity, fans of the poetry of the Silver Age, and connoisseurs of Russian life. The museum complex includes three estates: Shakhmatovo, Tarakanovo and Boblovo.

STATE MEMORIAL MUSICAL MUSEUM-RESERVE OF P. I. TCHAIKOVSKY
Russian Federation
48, Tchaikovskogo str., Klin, Moscow region, 141600
Tel.: +7 (49624) 58-196
E-Mail: gdmch@mail.ru
URL: www.tchaikovsky-house-museum.ru

The State House-Museum of PI Tchaikovsky is located in the city of Klin, Moscow Region. The oldest memorial music museum in Russia, created almost immediately after the death of the composer. The house has completely preserved the living conditions of the last years of the composer's life, his personal belongings, the library, the archive.

STATE VLADIMIR-SUZDAL HISTORICAL-ARCHITECTURAL AND ART MUSEUM-RESERVE
Russian Federation
43, Bolshaya Moskovskaya Str., Vladimir, 600000
Tel.: +7 (4922) 32-25-15
Fax: +7 (4922) 32-70-10
E-Mail: museum@vladmuseum.ru
URL: www.vladmuseum.ru

State Vladimir-Suzdal Historical, Architectural and Art Museum is one of the largest objects of tourism in the Vladimir region. It was founded in 1958. The museum complex unites 56 unique architectural monuments of Russian residential, defensive and church architecture located in three cities – Vladimir, Suzdal and Gus-Khrustalny, two villages – Bogolyubovo and Kideksha and the village of Muromtsevo. More than one million people visit the museum-reserve annually.
The absolute leader in the number of tourists is Suzdal. The museum organized 48 museum expositions. The most significant collections of the museum are collections of numismatics, archeology, ancient Russian art, painting, art glass.
Architectural monuments of the museum-reserve are included in the State Code of especially valuable objects of cultural heritage of Russia. In 2016 Igor Valeryevich Konyshev was appointed general director of the museum.

STI, REGIONAL INFORMATION-ANALYTICAL CENTRE, LTD
Russian Federation
p.o. box 159, Novosibirsk, Novosibirsk region, 630078
Tel.: +7 (383) 351-36-28
E-Mail: promo@sti-sibir.ru
URL: www.sti-sibir.ru

Professional travel mass media: STP-Siberian Tourist web-Portal; STI' E-Bulletin. Expo&promo-events on the travel market of Eastern Russia (b2b, b2c). Seasonal and thematic workshops and expo-events: Workshop STI; Luxury workshop STI; SKI workshop STI. Road-shows, presentations, events, advertising campaigns including full range of services (from venue search to invitation and registration of trade-visitors and assistance on spot). Marketing researches of regional travel markets.

STIF
Russian Federation
10/1, Voskresenskiy boulevard, Velikiy Novgorod, 173002
Tel.: +7 (8612) 77-70-63, +7 (8612) 77-70-63
E-Mail: stif@stif.natm.ru
URL: www.stif.novcity.ru

«STIF» LLC is one of the leading travel companies in Veliky Novgorod, which has been successfully providing services for the reception of tourists since 1993.

STROITEL SANATORIUM
Russian Federation
Aleskin-Bor, Aleskinsky region, Tula region, 301369
Tel.: 8-48-753-6-02-94
Fax: 8-48-753-6-02-94
E-Mail: stroitel.al@yandex.ru
URL: www.sanatory.biz

Sanatorium treatment: – circulatory system – digestive system – nervous system – musculoskeletal system – endocrine system, digestion, metabolic disorders – skin and subcutaneous tissue disorders – genitourinary system – diseases of female genital organs.

SUNCANA REKA
Serbia
Banja Koviljača Loznica 15300
Tel.: 00 381 15 822 250
E-Mail: sales@suncanareka.rs
URL: suncanareka.rs

Ethno village Sunny River.

SWAASTHYA AYURVEDA VILLAGE
India
726/B,6Th Cross, Behind Raghulal Health Mart, Vijayanagar 1St Stage, Mysore City, Karnataka State, 570017
Tel.: +7 (909) 461-98-52
E-Mail: ayurswaasthya@gmail.com
URL: www.swaasthya.com; www.swaasthya.ru

Clinic of classical panchakarma, in which strict rules, professionalism and individual approach helps you not only to get rid of ailments, but raise the state of health to a qualitatively new level.

TALDOMSKY MUNICIPAL DISTRICT
Russian Federation
12, PL Karla Marksa, Taldom, Moscow region
Tel.: +7 (49620) 33-325
E-Mail: taldom.turizm@yandex.ru
URL: талдом-район.рф

Creation of conditions for development of inbound tourism, creation of favorable conditions for investments in the tourism industry. Development of tourist-recreational zones. Stimulation of development of the tourist industry and the efficient use of tourist resources of the Taldom district.

TALLINK AND SILJA LINE
Russian Federation
Business Center Stockmann, Nevsky 114-116, 8th floor, 191025, Saint-Petersburg
Tel.: +7 (812) 449-67-54
Fax: +7 (812) 449-69-36
E-Mail: info@tallinksilja.ru
URL: www.tallinksilja.ru

Tallink Silja Line is the leading provider of high-quality mini-cruise and passenger transport services in the northern Baltic Sea region, as well as the leading provider of ro-ro cargo services on selected routes.

TARI TOUR
Russian Federation
2, Vinokurova str., Moscow, 117449
Tel.: +7 (495) 777-90-15
Fax: +7 (495) 777-90-15
E-Mail: levmar@tari.ru
URL: tari-tour.ru

TARI TOUR Ltd Company was founded in 1993. From day one the major field of our activity is inbound tourism in Russia for both overseas and domestic clients. Tari Tour Group has divisions in Moscow, St.Peterburg, Madrid, Miami and Riga. Annually, the company receives in Russia more than 25 thousand foreign tourists and services over 200 thousand foregners.

TARI TRAVEL, GROUP OF COMPANIES
Russian Federation
St.-Petersburg office: 9 Alexandra Nevskogo street, St.-Petersburg 191167
Tel.: +7 (812) 337-55-37 или +7 (800) 555-08-48
Fax: +7 (812) 324-71-13
E-Mail: tari@tarispb.ru
URL: www.tarispb.ru

Founded in 1993, «Tari Tour» is a leading tour operator in Russia, mainly specialized on incoming tourism. The company offers group and individual tours in Russia, Belorussia and Baltic states.

TATARS BISTASE MUSEUM
Russian Federation
38, Kayum Nasyri street, Kazan, RT, 420021
Tel.: +7 (960) 048-04-28
URL: tb-kazan.ru

Multimedia Museum «Tatars Bistese» combines ancient traditions and modern technologies. The exposition of the museum is represented through the latest multimedia solutions, allowing in a short time to get acquainted with the history of the region from the 16th to the 19th century.

TERIBERKA-TUR
Russian Federation
Tel.: +7 (996) 348-13-33
E-Mail: turvteriberku@yandex.ru
URL: teriberka-tur.ru

The trip to Teriberka is a northern fairy tale, where old ships dream about the past, the waterfall brings stormy waters to the ocean, the beach of the «dinosaur eggs» amazes with its scope, and the mystical stones-Seyds silently store the thousand-year-old secrets. Here everything is different. Other smells, other sounds. Even the sky and the sun are different! This is the end of the earth. Further only the Arctic.

TERRAMAR GROUP, S. L.
Spain
AV. Vila de Blanes, 44, 2do, Lloret de Mar 17310, Girona
Tel.: +34972373137
Fax: +34902876339
E-Mail: rjokubauskaite@terramartour.com
URL: terramartour.com

WHO WE ARE & WHY SHOULD YOU WORK WITH US? TOP 5 biggest incoming tour operator since 2000 Owner of the 4 star hotel «Terramarina» at Costa Dorada Owner of the biggest jeweity shop «The Diamond Palace» Our staff is more that 350 persons. The number of our clients is about 200 000 persons per year. The annual turnover is more than 10 000 000 euros per year.

TIC PERESLAVL-ZALESSKY
Russian Federation
1, street Proezdnaya, Pereslavl-Zalessky, Yaroslavl oblast
Tel.: (48535) 3 18 32, +7 (930) 116-18-32
E-Mail: visitpereslavl@yandex.ru
URL: tourismpereslavl.ru

TIC ROSTOV VELIKY
Russian Federation
7, Str. Kamennyy most
Tel.: (48536) 6-57-03
E-Mail: inforostov862@mail.ru

Tourist information centre «Rostov the Great» was founded in 22 October 2010 and is a non-profit public organization.

TIC UGLICH
Russian Federation
6, street Rostovskaya, Uglich, Yaroslavl region
Tel.: +7 (48532) 23-072
E-Mail: info@visituglich.com
URL: visituglich.com

TKEMALI TOUR DMC
Georgia
21 O.Tumanianis str, Tbilisi
Tel.: +995 597 170 280, +995 577 155 047
E-Mail: saperavi@tkemalitour.com
URL: tkemalitour.com

Tkemali Tour is DMC in Georgia with an impeccable reputation, work experience – more than five years. We offer a full range of tour products: prefabricated and individual tours, day trips, transfers, hotel reservations and more. MICE – the organization of events of any level.

TOP HOTELS
Russian Federation
Tel.: +7 (495) 788-74-17
E-Mail: ira@tourcentre.ru
URL: tourcentre.ru

TopHotels is the catalog and rating of hotels of the world, based on the opinions of specialists of the tourist business and reviews of tourists. The TopHotels project is well known in the Russian tourism market and is the leader in popularity in its segment. More than 10 million vacationers use TopHotels every year to choose a hotel.

TOPMEDCLINIC
Russian Federation
9/2 Novikova-Priboya Str., Moscow, 123103
Tel.: +7 (495) 6649213
E-Mail: info@topmedclinic.com
URL: www.topmedclinic.com

TopMedClinic.com – is an informative resource, which provides information about medical treatment and health improvement abroad. We provide a catalogue of clinics, health improving resorts and diagnostic centers, orientated on Russian speaking patients.

TOUR BUSINESS PH
Russian Federation
2, bld.3, Suvorovskay sq., Moscow, 107031
Tel.: +7 (495) 7237272
Fax: +7 (495) 7237272
E-Mail: secretary@tourbus.ru
URL: www.idtourbus.ru

The publishing house «Tour Business» represents 16 brands of information, publishing and marketing activities. PH «Tour Business» produces five magazines: «Tour Business», «Business Travel», «Five stars», «Destinations», «Tour Business in the North-West» and the annual catalogue «Russia. Congress services».

TOURBC
Russian Federation
Saratov
Tel.: +7 (8452) 93-01-92
E-Mail: info@tourbc.ru
URL: www.tourbc.ru

TourBC is the first online edition in Russia about the latest IT solutions in travel business, containing reviews of the newest software and mobile apps for travel industry, reviews of the travel exhibitions, the recent news from software developers and travel companies, the analytic articles about travel technologies.

TOURINFO
Russian Federation
4, Aviatsiony pereulok, Moscow, 117393
Tel.: +7 (495) 2340830
E-Mail: reclama@tourinfo.ru
URL: www.tourinfo.ru

Tourinfo is the leading Russian tourism industry magazine. Tourinfo is highly valued by the specialistsand officials for its awareness and unbiased position, professional analysis of the market. Tourinfo remains the major reliable source of tourism information for russian operators and agencies.

TOURISM AND RESORT COMMITTEE OF ADYGHEYA REPUBLIC
Russian Federation
236, ul. Krestyanskaya, Maikop, Republic of Adygea, 385000
Tel.: +7 (8772) 57-05-18
Fax: +7 (8772) 52-78-17
E-Mail: adygcomtur01@yandex.ru
URL: www.adygcomtur.ru

The executive authority in the sphere of tourism.

TOURISM AUTHORITY OF THAILAND
Russian Federation
16/23, 1-ya Tverskaya-Yamskaya st., Office 3, Moscow, 125047
Tel.: +7 (499) 2508345
E-Mail: info@tourismthailand.ru
URL: www.tourismthailand.ru

Representative office of Tourism Authority of Thailand, national tourism organization of the Kingdom of Thailand in Russia, CIS countries and Georgia.

TOURISM OFFICE OF THE EMBASSY OF THE ARAB REPUBLIC OF EGYPT IN MOSCOW
Egypt
Tel.: +7 (495) 726-56-95
Fax: +7 (495) 726-56-96
E-Mail: egypt.trvl@gmail.com
URL: www.egypt.travel/ru

The Tourism Office of the Embassy of Egypt promotes Egyptian tourist destination on the market of Russia, CIS and Baltic countries. This is achieved through a range of special tools, including marketing campaigns, press-tours, workshops, and other events that are to make Egypt popular among potential tourists.

TOURIST INFORMATION CENTER «PODMOSKOVYE» RUZA ZAPOVEDNAYA
Russian Federation
10, Mikrorayon Str., Ruza, Moscow region
Tel.: +7 (926) 937-11-37
Fax: +7 (496) 272-08-29
E-Mail: ticruza@gmail.com
URL: ruzatur.ru

TIC «Podmoskovye» Ruza reserve promotes the tourist potential of the Ruza urban district and creates comfortable conditions for tourists and holidaymakers. We will talk about the events taking place in our district, as well as what to do and entertain yourself and your family, where they can comfortably accommodate and eat deliciously.

TOURIST INFORMATION CENTER OF LENINGRAD REGION
Russian Federation
3, Office 2-166, Smolnogo str., Saint-Petersburg
Tel.: +7 (812) 576-42-01
E-Mail: lentravel@mail.ru
URL: www.lentravel.ru

Information on recreation and tourism in Leningrad Region. Promotional activities for the development of regional tourism product in the domestic and international tourism markets.

TOURIST INFORMATION CENTRE
Russian Federation
46, street Pioneer, Khanty-Mansiysk
Tel.: +7 (3467) 35-23-41
Fax: 352-339
E-Mail: visit-hm@mail.ru
URL: visit-hm.ru

Tourist information centre of Khanty-Mansiysk is a reliable guide for every guest, a good helper for the authorities and loyal business partner. Today the specialists of the center are ready to answer any questions about holidays in Khanty-Mansiysk. The experts will help to organize visits of guests, the order of sightseeing, choosing and booking hotels.

TOURIST INFORMATION CENTRE ODOEVSKOGO DISTRICT OF TULA REGION
Russian Federation
25A, Lenina Str., Odoev, Tula region, 301440
Tel.: +7 (48736) 41-687
E-Mail: odoev.tic@yandex.ru
URL: www.cntik-odoev.ru

Consultations and informing consumers in the sphere of tourist activity of Odoevsky district; development and promotion of cultural and tourist potential.

TOURIST INFORMATION CENTRE OF KAZAN CITY
Russian Federation
15/25 Kremlyovskaya Str., Kazan
Tel.: +7 (843) 292-97-77
Fax: +7 (843) 292-30-10
E-Mail: info@kazantravel.ru
URL: www.kazantravel.ru

Information support of city visitors, tours and transportation service, booking of hotels in Kazan, program «Weekend in Kazan».

TOURIST INFORMATION CENTRE OF TULA REGION GUK «THE UNION OF THE CENTERS OF ART, FOLK CULTURE AND TOURISM»

Russian Federation

1 a, b, 9 Maya Str., Tula
Tel.: +7 (4872) 35-25-00, +7 (4872) 70-43-55, +7 (4872) 70-46-44
Fax: +7 (4872) 35-14-48
E-Mail: proekt.ock@tularegion.org
URL: ocktula.ru

Promotion of the cultural and tourist potential of the Tula region to the domestic and international tourist markets, the implementation of cultural and leisure, tourism-information and educational activities.

TOURIST INFORMATION CENTRE OF VENEVSKIY DISTRICT OF TULA REGION

Russian Federation

32, Ul. Red Square, Venyov, Tula region
Tel.: +7 (48745) 25-582
Fax: +7 (48745) 25-582
E-Mail: muzey.venev@tularegion.org
URL: mukvkm.ru

We will help to make your stay in the city of Veneva and Venevsky district as comfortable and informative as possible. Each individual tourist who gets to our city needs information about what sights worth visiting, where you can stay for overnight or eat delicious food. All this is with us!

TOURIST INFORMATION CENTRE TOWN OF YEFREMOV IN THE TULA REGION

Russian Federation

URL: tularegion.org

TOURIST OFFICE «RUS NOVGORODSKAYA»

Russian Federation

27, Stratilatovskaya str., Veliky Novgorod, 173003
Tel.: +7 (963) 332-56-32
E-Mail: rus.novgorodskaya@mail.ru
URL: v-novgorod.com

Tourist office «Rus Novgorodskaya» is a regional development Institute and conductor of the common tourist policy in the region. It was established by the law of the Government of Novgorod region by way of creating conditions for the development of tourism, for preservation and promotion of cultural heritage and nature, and for business supporting.

TOURISTSKIE RESURSI ROSSII, LTD

Russian Federation

8/5, Timura Frunze Str., Moscow, 119021
Tel.: +7 (499) 2450558
E-Mail: alex@tpnews.ru
URL: www.ltaib.ru

The catalogue «Russian Travel Resources» is aimed at promoting Russia as a travel destination in the country and abroad.

TOURPRESSCLUB

Russian Federation

5, Pushlinskaya Str., St.Petersburg, Lenoblast, 191040
Tel.: +7 (812) 9951540
Fax: +7 (812) 7120949
E-Mail: tourmediaclub@mail.ru
URL: tourpressclub.ru

TourPressClub is a travel journalism Guild of the Media Union of the Russian Federation. This non-profit public organization was founded in 1994 and is one of Russia's oldest Associations of professional journalists working in the sphere of journalism in Russia. Today, TourPressClub has currently over seventy representatives in the media, working with printed and electronic publications and radio and television channels. Several TourPressClub members have received prestigious awards from both Russian and abroad for their work.

TOURPROM, LTD

Russian Federation

Moscow
Tel.: +7 (495) 5854035
URL: www.tourprom.ru

The information group «TOURPROM» – is a leading online publication, working in the sphere of B2B tourist industry of Russia. Includes News agency, the electronic daily Bulletin, travel-TV. In 2010, we launched Travel Social Network and TOUROPEDIA – encyclopedia of the countries, resorts, hotels and cruises.

TOURTRANSVOYAGE

Russian Federation

4/1, Pevchesky pereulok, Moscow, 109028
Tel.: +7 (495) 970-01-22
E-Mail: reclama@tourtrans.ru
URL: www.tourtrans.ru

«TourTransVoyage» is the leading company on bus and avia-tours in Europe, the Baltics and Scandinavia. The company also organizes group tours with a guide in the directions: USA and America, Vietnam, India, Israel, Iran, as well as Belarus, Russia, Armenia, Georgia.

TRAVEL AGENCY KAZAN

Russian Federation

420111, Republic of Tatarstan, Kazan, Tazi Gizzata 4, 202-209
Tel.: www.kazantur.ru
E-Mail: priem@kazantur.ru
URL: www.kazantur.ru

Travel Agency Kazan. The company was established in 2000 Inbound tour-operator since 2004 More than 5 000 partners trust us their clients More than 120 000 satisfied tourists The founder of the company has been in tourism since 1980.

TRAVEL AND WORK

Russian Federation

6/31, of. 302, street Tazi Gizzata, Kazan, 420111
Tel.: +7 (843) 526-02-11
Fax: +7 (843) 526-02-21
E-Mail: atlantis9@yandex.ru
URL: tw-tour.ru

The company is one of the leading tour operators in the Republic of Tatarstan and developer of innovative tourism and entertainment programs.

TRAVEL COMPANY OLGA ROMANOVA

Russian Federation

13, of. 105, Rozhdestvenskaya street, Nizhny Novgorod
Tel.: +7 (831) 211-40-40
Fax: +7 (831) 211-40-40
E-Mail: info@romanova-tour.ru; director@romanova-tour.ru
URL: www.romanova-tour.ru; www.romanova-travel.ru

Transport-Tourist Company of Olga Romanova, a leading international multi-tour operator for domestic, inbound and outbound tourism – on the market of tourist services since 1998, register number of tour operator MW 005375. Our travel company is the leader in its segment, offering bus tours of Russia and Europe. Among our numerous clients foreign tourists, guests of the Nizhny Novgorod region, the Nizhny Novgorod region of Moscow, Vladimir, Sochi, Adler, customers from other regions and cities of Russia, St. Petersburg, Kazan, Ryazan, Voronezh, Orekhovo-Zuevo, Moore. We are trusted by public and private entities: ANO «Olympic Committee», OAO «Ingosstrakh», OAO «LUKOIL», OJSC «Gazprom», OJSC «Sberbank of Russia», OAO «SIBUR», JSC «Russian Railways», the Patriarch of the Nizhny Novgorod region, Nizhny Novgorod regional Government, the Government of Moscow, administrations of cities of Moscow suburbs.

TRAVEL SERVICE

Dominican Republic

Punta Cana, Plaza Costa Bavaro, 102 B
Tel.: +1-809-552-62-20
E-Mail: info@travelservice.com.do
URL: www.travelservice.com.do

Holding TravelService, which includes host tour operators in the Dominican Republic.

TRAVEL STORE

Russian Federation

21/5, 3d floor, Kuznetsky Most Str., Moscow
Tel.: +7 (495) 150-19-99
E-Mail: info@magput.ru
URL: www.magput.ru

Tour operator «Travel Shop» is the leader of excursion tourism in Moscow. The company has been working since 1997 and is actively developing domestic tourism, creating unique author tours around Moscow and Russian cities.
Reception in Moscow is conducted according to optimally developed programs, we work with tourists in all popular languages.

TRIPTURUS, LTD

Russian Federation

6-3-39, Martenovskaya Str., Moscow, 111399
Tel.: +7 (916) 678-44-72+7 (903) 278-09-30
E-Mail: info@trip2rus.ru
URL: www.trip2rus.ruдиво-россии.рфwww.divo.pw

The project is focused on promoting event tourism in Russia. On a site it is possible to choose an interesting event for families with children, teenagers, the youth companies, fans of outdoor activities and interactive programs.

TTG RUSSIA

Russian Federation

21/11 Trubnaya Str. Entrance 4, 2nd Floor, Moscow, 127051
Tel.: +7 (495) 645-04-20
E-Mail: shankina@ttg-russia.ru
URL: www.ttg-russia.ru

TTG Russia – is the leading travel trade publication, which is a part of the international TTG chain. Distributed monthly and free of charge to the travel companies over Russia, CIS and Baltic States. TTG Russia has been more than for 20 years on the professional market.

TTGMENA

Cyprus

Nietzsche Street, Ria Court, 1st Floor, Larnaca
Tel.: 35 724 803 000
Fax: 35 724 803 060
E-Mail: mdrakou@ttgmena.com
URL: www.ttgmena.com

TTG MENA comprises the travel trade print and digital publications of TTG MENA and ttgmena luxury. Online products include ttgmena.com and menaluxury.com, as well as e-news, and the TTG MENA i-Profile, making TTG MENA the industry choice for regional and international travel trade news and information.

TULA KREMLIN MUSEUM

Russian Federation

Tula, The Kremlin
Tel.: +7 (4872) 31-25-38
Fax: +7 (4872) 36-22-08
E-Mail: kreml71@yandex.ru
URL: www.museum-tula.ru/muzej-tulkiy

The Tula Kremlin is a unique monument of the Russian defense architecture of the 16th century. For several centuries, the Kremlin defended the southern borders of the Russian state, was the main link of the famous Great Zasechnaya Line. Today the Tula Kremlin is a museum relic, the leading object of cultural and educational tourism of the Tula region.

TULA STATE MUSEUM OF WEAPONS

Russian Federation

2, Oktyabrskaya str., Tula
Tel.: +7 (4872) 33-80-69
Fax: +7 (4872) 31-10-04
E-Mail: excurs-arms@mail.ru
URL: museum-arms.ru

It was founded at the Tula Arms Factory in 1724. It has the most valuable collections of firearms and cold steel of domestic and foreign production. Allows you to trace the evolution of weapons from the end of the XVI century. up to now, including the example of numerous prototypes of weapons.

TUNISIAN NATIONAL TOURIST OFFICE
Tunisia

13, Koutouzovski prospect,
Moscow, 121248
Tel.: +7 (499) 243-31-81, +7 (499) 243-30-58
Fax: +7 (499) 243-25-54
E-Mail: Tunisia@travel.ru
URL: www.Tunisia.ru

Promotion of Tunisia as a holiday destination by providing the public with all information about Tunisia, participation in tourist fairs and events, press tours organisation.

TURAL MANAGEMENT LTD
Bulgaria

Varna 9000, 33 Dragoman str, fl 3
Tel.: +359 52 605 978
Fax: +359 52 601 726
E-Mail: info@tural.bg
URL: tural.bg

Leading Bulgarian tourist company. Member of BATA With partners from Bulgaria, Russia, Ukraine, Belarus, Moldova, Romania, Poland, Serbia, Macedonia, Greece, Turkey and Israel. Organizes one of the most popular international festival of children's art and talent: SLAVIANSKI VENETS.

TURESPAÑA
Spain

16, office 601, Tverskaya str., Moscow
Tel.: +7 (495) 935-83-97
Fax: +7 (495) 935-83-97
E-Mail: moscu@tourspain.es
URL: spaininfo

The Tourism Department of the Embassy of Spain is part of the Spanish Institute of Tourism (TURESPAÑA), which is subordinate to the Ministry of Energy, Tourism and Digital Technology of Spain, and also part of the Spanish Embassy in Russia. Functions of the Tourism Department of the Embassy of Spain are: – National Tourism Office. – Promotion of Spain as a tourist destination in the Russian market. – Development of cooperation with autonomous communities, local authorities in programs to promote the Spanish tourism. – Participation in exhibitions. – Communication with the public and the press. – Information support for professionals and individuals. Activities of the Tourism Division of the Embassy of Spain extend to the territory of Russia and other CIS countries.

TURGENEV BOUTIQUE HOTEL
Russian Federation

13, of. 3, Turgenevskaya str.
Tel.: +7 (4872) 25-97-25
E-Mail: turgenevhotel@yandex.ru
URL: turgenevhotel.ru

Hotel and restaurant complex.

TURKOMPAS.COM
Russian Federation

Pokrovka str. 47 A, Moscow
Tel.: +7 (903) 086-40-88
E-Mail: info@turkompas.com
URL: wwww.turkompas.com

Information-analytical Agency Turkompas.com guide for a travel agent in the world of tourism. News of tourism and tour operators, the best SPO from tour operators, promotional tours, a novice travel agent, online training and seminars on tourism. The portal contains official documents, news, press releases, expert opinion, analytical articles, image articles, advertising of tour operators. The format of B2B.

TUTAEV
Russian Federation

TYUMEN REGION, ANO «AGENCY OF MODERN COMMUNICATIONS»
Russian Federation

61, street Soviet, Tyumen
Tel.: +7 (3452) 55-60-20
Fax: 556-011
E-Mail: trofimovams@72to.ru

State Autonomous institution «Agency of tourism and promotion of the Tyumen region» was created in Tyumen in 2016. The main activities are: consulting and information function, promote the tourist potential of the region, raising awareness of the Tyumen region outside of the region etc.

UDAY SAMUDRA AYURVEDA & YOGA BEACH RESORT
India

GV Raja Road, Samudra Beach, Kovalam,
Thiruvananthapuram – 695 527, Kerala
Tel.: +91 471 2485766/67/68, 2481654
E-Mail: info@uds.co.in
URL: www.uds.co.in

ULYANOVSK, BIRTHPLACE OF LENIN, MUSEUM-RESERVE
Russian Federation

98, Lenin's street, Ulyanovsk,
432017
Tel.: +7 (8422) 32-63-62, +7 (8422) 32-45-32
Fax: +7 (8422) 32-63-62, +7 (8422) 32-45-32
E-Mail: info@ulzapovednik.ru
URL: www:ulzapovednik.ru

Federal state budgetary institution of culture «State historical memorial Museum-reserve «homeland of V. I. Lenin»» is a unique urban-landscape complex, which occupies 174 hectares in the Central part of the city and uniting within its borders historical, architectural and memorial monuments of Simbirsk-Ulyanovsk. Feature that distinguishes the Ulyanovsk Museum-reserve from its related historical and cultural complexes, is the fact that it is located in the heart of the modern developing city, thus, in the sphere of its activity are the issues related to the preservation, restoration, re-creation and presentation of contemporary museums historical appearance of the Russian provincial town of the second half of XIX – early XX century.

UMPRO PUBLISHING HOUSE
Russian Federation

Tel.: т. +7 (920) 176-13-20
E-Mail: mariapa2007@yandex.ru

UNION OF INCOMING TOUR OPERATORS OF ARMENIA
Armenia

19, str. Sayat-Nova, Yerevan
Tel.: +374 99 584 546
E-Mail: info@touroperator.am
URL: www.touroperator.am

Union of Incoming Tour Operators of Armenia (UITO) is a professional, voluntary union of legal entities, created with the primary purpose of integrity within the tour operator industry. UITO was founded in 2004 and became the first travel organization to push forward vitally important issues.

UNION OF TRAVEL AGENCIES
Russian Federation

Tel.: +7 (926) 191-81-28
E-Mail: budko@sta1.ru
URL: sta1.ru

UTA is the largest sectoral public association of travel agents (over 3,000 travel agencies), defending the interests of the retail segment of the tourism industry at the level of the legislative and executive authorities of the Russian Federation. Established in 2015. Has offices in the Crimea, St. Petersburg, Yekaterinburg and Rostov-on-Don.

UNITED TRAVEL
Armenia

80 Hanrapetutyan street, 0001
Yerevan
Tel.: 0037410560434
Fax: 0037410531732
E-Mail: incoming@united.aminfo@united.am
URL: www.arm-travel.com

United Travel agency based in Armenia is a tourism specialist that offers guided tours, excursions, appartment and car rentals, consulting and many other tourism related services.

URAL RESORT
Russian Federation

24, Pionersky Prospekt, Anapa, Krasnodar region, 353456
Tel.: +7 (86133) 33-037
Fax: +7 (86133) 33-268
E-Mail: Anapa-ural@mail.ru
URL: www.anapa-ural.ru

Pencion.

VALDAI RESORT, ADMINISTRATIVE DEPARTMENT OF THE PRESIDENT OF THE RUSSIAN FEDERATION
Russian Federation

Roshchino, Valday district, Novgorod region, 175418
Tel.: +7 (81666) 46-046
URL: www.valdaydom.ru

«Valdai» Holiday House Office of the President of the Russian Federation is located between Moscow and St. Petersburg, is located on the shore of the picturesque Lake Dinner. Works year-round and takes on rest adults and children.
There are 157 rooms of different categories for accommodation.

VASH OTDYKH, TRAVEL COMPANY
Russian Federation

4A, street Collective, Kislovodsk,
Stavropol territory
Tel.: +7 (879) 372-22-98,
+7 (879) 372-22-61
Fax: +7 (879) 376-54-98
E-Mail: vash-otdih@mail.ru
URL: www.russia-otdih.ru

The company has been operating on the market since 2007. The main operator's direction is the Caucasian Mineral Waters.

VES MIR CHERNOZEMYE
Russian Federation

9A, Revolutsii prospekt, Voronezh, 394000
Tel.: +7 (473) 260-18-80
E-Mail: che-tour@mail.ru
URL: che-tour.ru

Tour operator CHERNOZEMIE TOUR offers trips throughout Russia and, in particular, the Central Black Earth region. CHERNOZEMIE TUR provides a full list of tourist services.

VESTI TOURISM
Russian Federation

VICTORIA-M
Russian Federation

127550, Moscow, Dmitrovskoe
shosse, 27, korp.1
Tel.: +7 (499) 977-40-22; +7 (903) 171-57-75;
+7 (499) 977-49-77
Fax: +7 (499) 977-40-11
E-Mail: grigoryeva@hcm.ru
URL: www.russia-fan.com

*Tour operator for inbound and domestic tourism, reception in Moscow, tours for school groups, quests, MICE, event, theme tours, organization of conferences. The General partner of GC «Youth» ***.*

VIK HOTELS GROUP
Dominican Republic

C./ Rafael Cabrera 18, 35002 Las Palmas
de Gran Canaria, Spain
Tel.: +34 (9) 928391517,
+1 (09) 3316640
URL: www.vikhotels.com

*Young Spanish hotel chain with hotels in the Dominican Republic, the Canary Islands, Costa del Sol, Uruguay and Chile. VIK hotels group differs by the combination of 4 * and 5 * beach resorts as luxury boutique-hotels.*

VIRTUAL LAND
Russian Federation

11, Bolshoy Devyatinsky pereulok, Moscow
Tel.: +7 (495) 122-22-01
E-Mail: info@virtualland.ru
URL: virtualland.ru/vr

Virtual reality is a new era in the advertising and marketing of services and goods. VR-glasses will allow you to plunge into the atmosphere of a happy holiday in your country, being at the same time anywhere in the world. Conquer the attention and love of your tourist places, even thousands of miles away!

VISIT ARMENIA
Armenia

4 Charents str., Yerevan 0025
Tel.: (+374 43) 87 87 87
E-Mail: info@visitarmenia.travel
URL: www.visitarmenia.travel

Incoming tours Individual daily tours Accommodation Rent of apartments Car rent Transfer Qualified guides and interpreters Cul-

tural events Conferences and seminars Corporate events Private events Gala dinners Entertaining events Dinner Hall Decoration Team building Master classes VIP and delegation services.

VISIT-MURMANSK
Russian Federation
14-2, Karla Marksa str., Murmansk
Tel.: +7 (8152) 45-51-11
E-Mail: info@visitmurmansk.info
URL: visitmurmansk.info

Tour operator in Murmansk Region.

VLADIMIR INSTITUTE OF DEVELOPMENT OF EDUCATION NAMED AFTER L. I. NOVIKOVA
Russian Federation
Lenina Str., 8A, Vladimir, Russia, 600001
Tel.: +7 (4922) 36-68-06.
E-Mail: viro33@mail.ru
URL: www.viro33.ru

VLADIMIR REGION COMMITTEE FOR TOURISM
Russian Federation
29, Mira street, Vladimir
Tel.: +7 (4922) 53-08-47, +7 (4922) 53-08-84
URL: www.vladimirtravel.ru

The Committee for Tourism of the Administration of the Vladimir Region is a structural subdivision of the administration of the Vladimir region, responsible for the implementation of the state policy in the sphere of tourism in terms of the powers entrusted to the administration of the region.

VOKRUG SVETA
Russian Federation
1, Mendeleevskaya str., Tula
Tel.: +7 (487) 230-75-59, 8531877017
Fax: +7 (487) 230-75-59
E-Mail: info@vs-tula.ru

Tour operator activity in Russia, travel agent activity, ticket sales, insurance registration, sanatorium treatment, photo services.

VOKRUG SVETA LLC TA
Russian Federation
12, off. 818, Aviamotornaya Str., Moscow, 111024
Tel.: +7 (495) 741-49-41
Fax: +7 (495) 741-49-41
E-Mail: tour@vs-travel.ru
URL: vs-travel.ru

Tour operator on domestic tourism.

VOLCHKVA
Russian Federation
24, office 102, Predtechenskaya str., Veliky Novgorod, 173007
Tel.: +7 (816) 233-55-77
Fax: +7 (816) 233-55-68
E-Mail: piramisa@mail.ru
URL: www.volchkva.ru

Tour operator for Veliky Novgorod and Novgorod region. Excursion year-round programs of any category.

VOLGA APART HOTEL
Russian Federation
4 bld. 1, Bolshaya Spasskaya str., Moscow, 107078
Tel.: +7 (495) 783-91-00
Fax: +7 (495) 783-91-23
E-Mail: sales@hotel-volga.ru; nelson_girst@hotel-volga.ru
URL: www.hotel-volga.ru

Apart-Hotel is one of the newest trends in the world hotel business, which is based on the fact that these numbers are created as an «apartment», where the living conditions are reconstructed as close to home as possible, with providing quality and diverse services which are not available in standard residential complexes. Apart-hotel «Volga» offers comfortable apartments with the area from 37 to 95 sq.m, with one, two or three bedrooms, living room or kitchen for any period: from one day to several months. We have all the conditions for a good rest with children and business trips. The apartments are equipped with modern furniture and plumbing, satellite TV, telephone, free WI-FI. The quality of accommodation in the apart-hotel is higher than in a rented apartment, as apartment maintenance is available to residents (central reception desk with concierge services, cleaning of rooms with change of bed linen and towels, technical support of the apartments and Additional services, such as: accommodation with pets, transfer, booking of excursions on the official site of the hotel). For the youngest guests a playground is open. The staff of the apart-hotel will help in accommodation or requests of our guests. We do our best to make you always feel at home away from home.

VOLGA-TOUR
Russian Federation
24-a, 2nd floor, Trefoleva str., Yaroslavl, 150000
Tel.: +7 (4852) 94-32-72, +7 (4852) 94-37-72
E-Mail: sale@volga-tours.ru
URL: www.volga-tours.ru

Volga-tour is a multi-service company, that provides a full range of services in the sphere of business-travel, organization of official ceremonies, conferences, corporative events and parties, exhibitions and presentations, trainings, delegation acceptance of any rate and also organizes interactive excursions on author's programs in Yaroslal.

VOLGOGRAD, COMMITTEE OF YOUTH POLICY AND TOURISM OF ADMINISTRATION OF VOLGOGRAD
Russian Federation
9, Chuikova str., Volgograd, 400066
Tel.: 38-24-86
E-Mail: iv-radko@volgadmin.ru
URL: www.kdm34.ru

VOLGORECHENSK HOTEL
Russian Federation
23, Imeni 50-letiya Leninskogo Komsomola Str., Volgorechensk, Kostroma region, 156901
Tel.: +7 (49453) 31-487, 3-40-62
E-Mail: awebooks@volga-hotell.ru
URL: volga-hotell.ru

Hotel Volgorechensk with free Wi-Fi is located 39 km from Kostroma and 30 km from Ples. Pets are welcome. Free private parking is available. Rooms include a flat-screen TV with cable channels. The reception is open around the clock. Here the best value for money in Volgorechensk! You get excellent service for acceptable means.

VOLOGDA OBLAST DEPARTMENT OF CULTURE AND TOURISM OF THE VOLOGDA REGION
Russian Federation
6, Sovietsky prospekt Str., Vologda, 160000
Tel.: +7 (8172) 23-00-90
E-Mail: depcult@gov35.ru
URL: www.depcult.gov35.ru

VOLOGDA OBLAST, BU IN «TOURIST-INFORMATION CENTER OF THE VOLOGDA REGION»
Russian Federation
6, Sovetsky prospekt, Vologda, Vologda oblast
Tel.: +7 (8712) 72-01-23, +7 (8712) 72-62-36
E-Mail: info@vologdatourinfo.ru
URL: vologdatourinfo.ru

The tourist and information center of the Vologda region was created in the interests of tourists and with the purpose of promoting the tourist potential of the region. Primary activity: – advising tourists; – the creation of a comfortable tourist environment, the development of territories (the maintenance of the portal in the Vologda region, the expansion of the network of tourist information points, the installation of signs for navigation, infostends at roadside service points, the publication and distribution of polygraphs – maps, guides, including «Russian Guide – Polyglot», as well as flyers about tourist events in the Vologda region); – Presentation of the tourist potential of the region at Russian and international specialized tourist exhibitions; – organizing and conducting information tours for operators and the media; – introduction of new technologies (creation of mobile applications, audio guides, online consultant); support of small business.

VORONEZH OBLAST, THE CENTER OF BUSINESS SUPPORT IN VORONEZH REGION
Russian Federation
49, office 2, Nikitinskaya St., Voronezh
Tel.: +7 (473) 247-18-07
Fax: +7 (473) 247-18-07
E-Mail: cpp36@mail.ru
URL: www.cpp36.ru

Support of small and medium business of the Voronezh region.

VORONEZH TOURISM INFORMATION CENTRE
Russian Federation
8, Plekhanovskaya str., Voronezh
Tel.: +7 (473) 228-75-00
E-Mail: ticvrn@mail.ru
URL: visit-voronezh.ru; туризмворонеж.рф

The Tourist Information Center of Voronezh provides information support to individual travelers and operators of tourist groups.

VOTCHINA
Russian Federation
Mardengskoye Village, Velikoustyugsky District, Vologda Region, 162393
Tel.: +7 (81738) 52-110, +7 (981) 502-57-81
E-Mail: votchinavu@mail.ru
URL: www.votchina-dm.ru

VOYAGE TOURS
Georgia
Tbilisi, Kartozia str. 8
Tel.: +995 32 2299555
Fax: +995 32 2299444
E-Mail: reservations-tbs2@voyagetours.net
URL: www.voyagetours.net

Voyage Tours Georgia established in 2017, is an affiliate of the leading Destination Management Company – Voyage Tours LLC, operating from 2004 and located in Dubai, UAE. Voyage Tours Georgia has two main offices in Georgia, in Tbilisi and Batumi.

VOZDVIZHENSKOE PARK-HOTEL
Russian Federation
1, Vasilievsky, Serpukhov municipal district, Moscow region
Tel.: +7 (495) 104-57-39
Fax: +7 (495) 526-67-21
E-Mail: info@v-parkhotel.ru
URL: v-parkhotel.ru

Only in «Vozdvizhensky» can you penetrate the special spirit of Tsarist Russia, leisurely walk through the aristocratic alleys, touch the buildings of the 17th and 18th centuries and make a boat trip on the cascading ponds of Count Naryshkin.

VREMYA-TOUR, TOUR OPERATOR IN SPAIN AND ANDORRA
Russian Federation
16, Ivana Babushkina Str., Moscow, 117292
Tel.: +7 (495) 792-58-38
E-Mail: visa@vremiatour.ru
URL: vremiatour.ru

The Tourist company «Vremya-tour» LLC has been a tour operator for Spain and Andorra since 1992. We are among the top three in these areas, cooperating with the best tour operators of Andorra, Spain and we offer you the best hotels with excellent service at the best prices. – Accuracy and reliability in operation.

VYATICHI SANATORIUM AND HEALTH COMPLEX
Russian Federation
249185, Kaluzhskaya obl., Kremenki, Zhukovsky r-n., 17, Mira ul.
Tel.: +8 (800) 33355
E-Mail: info@vyatichi.ru
URL: www.vyatichi.ru

Vacation for the whole family, wellness and spa-programs, organization and holding of seminars, conferences, corporate recreation.

VYATSKOE
Russian Federation

WELCOME TOURISTIC PRAHA S.RO.
Czech Republic
Královdvorská 11, CZ-110 00 Praha 1 – Staré Město

Destination management company located in the Czech Republic with 25 years of experience in tourism field Part of the Columbus group of companies together with offices in Wien, Salzburg and Budapest Part of Dr. Richard group of companies which holds 800 coaches and many retail agencies all over Austria.

WEŁNA, SPA HOTEL
Russian Federation
69, Serpukhovskoe highway, Tarusa, Kaluga region
Tel.: +7 (495) 988-09-96
E-Mail: ksenofontovamv@welna.ru
URL: www.welna.ru

Hotel WELNA Eco Spa resort is a modern hotel located in the Kaluga region, in a picturesque location on the outskirts of the ancient town of Tarusa, a 2-hour drive from Moscow.

WEST TRAVEL
Russian Federation
Nevsky prospect, 63, Office 4, St. Petersburg, Leningrad region, 191025
Tel.: +7 (812) 644-60-01
Fax: +7 (812) 571-24-86
E-Mail: wt@west-travel.ru
URL: www.west-travel.ru

«West Travel» (1991) is one of the leading tour operators group excursion tours in Finland, Scandinavia and Europe. For FIT we book tickets for all ferries on the Baltic Sea, railway / airline tickets and hotels, cottages and excursions.
One of the main direction our business is incoming tourism to St.-Petersburg of the Russian and foreign tourists. We offer tours for groups and drop-in tours thanks to which FIT get hotel and excursion service on group price.

WESTIN RESORT NUSA DUA, BALI
Indonesia
Kawasan Nusa Dua Lot N3 PO Box 36
Nusa Dua, 80363, Bali
Tel.: +62 361 771906
Fax: +62 361 771908
E-Mail: reservation.00035@westin.com
URL: www.westin.com/bali

Nestled on a white sand beach overlooking the Indian Ocean, The Westin Resort Nusa Dua, Bali invites you to experience wellness in luxury complete with everything you need to help you relax, from 5 star facilities to personalized service. With our signature Heavenly Spa, Westin Family Kids Club, beachfront dining and streamlined meeting venues.

WILDTREK SAFARIS
Kenya
Nairobi
Tel.: +7 (903) 128-46-61
E-Mail: africa@wtourism.ru
URL: wildtreksafaris.com; wildtrek.ru

East African tour operator, making safari tours in Kenya, Tanzania, Uganda.

WITA TOUR
Indonesia
Jl. by pass ngurah rai no 104xx, pesanggaran, Bali Denpasar, Pesanggaran
Tel.: +62 (361) 725211
E-Mail: dps.buri@witatour.com
URL: www.witatour.com

Wita tour has been Indonesia's leading travel agency since 1981. We are specializing on Russian market since 1998, we provide a quality, professionalism, VIP service, hotel booking, tour & transfer, ticketing, MICE and events.
Member of ASITA and IATA.

WORLD WITHOUT BORDERS, TRAVEL ASSOCIATION
Russian Federation
Office 321, 4/1, Olkhovskaya Str., Moscow, 105066
Tel.: +7 (495) 181 1501
E-Mail: info@visit-russia.ru
URL: www.visit-russia.ru

«The World without Borders» is the first travel association of this kind for joint promotion of Russian national tourist product in the international markets. Travel Association unites more than 150 Russian biggest tourist companies from 27 regions of Russia from Kaliningrad to the Far East.

XI'AN CHINA INTERNATIONAL TRAVEL SERVICE GLOBAL VISION TRAVEL COMPANY
China
48 Chang'an Road (N), Xi'an Shaanxi
Tel.: +7 (629) 625-80-381
Fax: +7 (629) 852-61-592
E-Mail: engdept@citsxa.com

YAROBLTUR
Russian Federation
g. Yaroslavl, Sverdlova street 18
Tel.: 72-01-88, 30-36-71, 72-91-03, 30-33-52
URL: www.yarobltour.ru

«Yarobltur» is a tour operator for domestic, international inbound, international outbound tourism.

YAROSLAVL MUNICIPAL DISTRICT
Russian Federation

YAROSLAVL REGION, DEPARTMENT OF TOURISM OF YAROSLAVL REGION
Russian Federation
18, Pobedy str., Yaroslavl, 150003
Tel.: (4852) 40-08-09
E-Mail: at@yarregion.ru
URL: www.yarregion.ru/depts/Tourism; tourism.yarregion.ru

Yaroslavl Region is a place of the richest history and deep culture. In recent years, the tourist infrastructure in the region is developing very much: cruise shipping is reviving, yacht clubs, new hotel and entertainment complexes are being created. An important role is played by the so-called event tourism: the most vivid events for which the people gather is the Yaroslavl «Shrovetide of the Country», the «Nashezvie Grandfathers of Frosts» holiday in Rybinsk, the International photoparticle in Uglich. Undoubtedly, Yaroslavl region will continue to be one of the main tourist centers of the country.

YAROSLAVSKIYE PUTESHESTVIYA
Russian Federation
10 of. 314, street of Kirov, Yaroslavl, 150000
Tel.: (4852) 58-70-15
E-Mail: info@yartravel.ru
URL: yartravel.ru

The main direction of our activity – development and organization of tours to the Golden Ring of Russia. We offer many interesting tours in the cities of Central Russia. There are standard tours, event and holiday programs, weekend tours. Great attention the Agency paid to the development of programs for students.

YAROSLAVSKOYE VZMORYE
Russian Federation
Tel.: +7 (4852) 37-00-96, +7 (920) 117-55-55
E-Mail: zueva-nosova@koprino.biz
URL: www.vzmorie.com

Yaroslavskoye vzmorye is a project aimed to create a unique resort zone in the European part of Russia.

YASNAYA POLYANA MUSEUM-ESTATE OF L. N. TOLSTOY
Russian Federation
Yasnaya Polyana Village, Shchekino District, Tula Region, Tula, 301214
Tel.: +7 (4872) 39-35-99, 47-67-12
Fax: +7 (4872) 39-35-99
E-Mail: tour@tolstoy.ru
URL: www.ypmuseum.ru

The State Memorial and National Preserve Leo Tolstoy Museum-estate «Yasnaya Polyana» invites guests. We can organize for you: fascinating guided tours along the house and the estate of Leo Tolstoy, educational programs; 1-, 2-, 3-days tours along the museums of Tula, staying in comfortable hotel «Yasnaya Polyana»; quality meals.

YASNO POLE ECOPARK
Russian Federation
120 km from Moscow, near village Velezhevo, between M4-Don and Simferopolskoe shosse, Yasnogorsky District, Tula Region
Tel.: +7 (905) 741-97-20
E-Mail: info@yasnopole.ru
URL: yasnopole.ru

Ecopark «Yasno Pole» is a place for relax, work, development and for the real life on earth. With the territory of 500 hectares we are actively developing the directions connected with living on the earth: active rest, healthy food, creativity, as well as research and implementation of the most advanced technologies of green architecture and construction.

YA-TOUR OPERATOR
Russian Federation
3B, Pavlika Morozova St., Yaroslavl, 150054
Tel.: +7 (910) 664-33-33
E-Mail: info@ya-to.ru
URL: ya-to.ru

YELABUGA STATE HISTORICAL-ARCHITECTURAL AND ART MUSEUM-RESERVE
Russian Federation
9, Gassara Str., Elabuga, Tatarstan, 423600
Tel.: +7 (85557) 78-600, 7-83-30
E-Mail: eltourcentr@yandex.ru
URL: www.elabuga.com

The Yelabuga State Historical, Architectural and Art Museum-Reserve was established on the basis of Resolution No. 269 of the Council of Ministers of the RSFSR «On the Elabuga State Historical, Architectural and Art Museum-Reserve in the Tatar ASSR» of August 30, 1989 and the similar Resolution of the Council of Ministers of the TASSR No. 67 from 19 February 1990. By the Decree of the President of the Russian Federation No. 176 dated February 20, 1995, the Elabuga State Museum-Reserve is recognized as an object of historical and cultural heritage of federal (all-Russian) significance. Prior to this, in 1970, Elabuga was awarded the status of «Historical place of Russia». The area of the Security Zone is 491.5 hectares. To date, 184 historical and cultural heritage sites are located on the territory of the Guard Zone, 6 of them are federal, 106 are of national importance, and 72 are of local significance. The key direction of the museum is the development of museums. As part of the Elabuga State Museum-Preserve there are such unique museums as the House-Museum of II. Shishkin («the family nest of the Shishkin family»); Museum-Estate N.A. Durova, the first Russian woman officer; The Memorial Complex of M.I. Tsvetaeva, which includes the Literary Museum of M.I. Tsvetaeva, Memorial House of M.I. Tsvetaeva and the Silver Age Library; Museum of County Medicine. V.M. Bekhterev (the only such kind of museum in Russia); and also the museum «Portomoynya», which tells about the history of the development of laundry business in Russia. In addition, the Elabuga State Museum-Reserve includes the Museum of the History of the City, Interactive Workshops, the Museum-Theater «Traktir», the Exhibition Hall, the Museum of Decorative and Applied Art, the Art Salon, the Museum of Memory, the Historical and Archaeological Complex «Yelabuga Castle». In October 2016, the 16th museum-exhibition facility of YSMZ was opened – the Hall of Modern Ethno Art. Museum exhibits are constantly replenished Elabuga State Museum-Reserve since 2009 is included in the single federal register of tour operators. Today we can talk about creating all the conditions for the dynamic development of cultural, cognitive, cruise and event-based tourism. In 2016, our city was visited by about 300 thousand tourists, the number of vessels accepted was 148. More than 180 thousand tourists visited the All-Russian Spassky Fair in Elabuga in 2017, more than 940 masters from 174 cities and settlements participated in the fair. The development of ethnic and rural, ecological, pilgrim and sports-health tourism is seen as promising. Most of the museum-exhibition facilities in the Elabuga State Museum-Reserve were created from 2003 to 2016. During this time the Elabuga State Museum-Reserve has become a well-known tourist city of Russia, the number of tourists who visited the museum-reserve has increased more than 20-fold. The Elabuga State Museum-Reserve implements such projects as the All-Russian Spassky Fair and Bell-ringing Festival, the International Art Symposium on Contemporary Art, the Republican Contest of Children's Drawings «I Draw Like Shishkin», the Republican Scientific and Practical Conference of Schoolchildren and Students «Their names were glory Russia», International Tsvetaeva Readings; events dedicated to the life, work, creativity II. Shishkina, N.A. Durova, V.M. Bekhterev, creates a huge number of exhibitions, carries out extensive publishing activities and much more. Every year more than 180 events are held by its employees. In 2009, the activity of the museum-reserve for the creation of the museum complex was awarded the Government of the Russian Federation in the field of culture. In 2010, the Elabuga State Museum-Reserve became

one of the 25 best museums in Europe following the results of the international contest «The Best Museum of Europe 2010». In the same year the museum-reserve became a laureate of the National Tourist Prize named after. Yu. Senkevich in the nomination «Best Regional Museum». In 2012 the Elabuga State Museum-Reserve deservedly received the Grand Prix and the title «The Best Russian Museum – 2012» on the theme: «Museums and tourism: the integration of museums into the tourism industry» at the largest Intermuseum festival among more than 200 museums and museums-reserves of Russia and CIS countries. Elabuga State Museum-Reserve under the direction of G.R. Rudenko is dynamically developing, working on the creation of new museum facilities, the implementation of projects of international, Russian and national level.

YEREVAN CAPITAL
Armenia

6, st. Ekmalyan, Yerevan
Tel.: 003+7 (450) 550-60-037498373602
E-Mail: yerevancapital@gmail.com
URL: yerevancapital.com

Yerevan Capital LLC is specialized on outgoing and incoming tours, organizing events, providing transportation and other services. Yerevan Capital is one of the largest integrated and leading Travel and Tourism Companies in Armenia. We are into the business with a motto of bringing the world closer to you so that you can see it, experience it and discover its beauty in each and every aspect. Our motto is to prov.

YUBILEINAYA
Russian Federation

YUGRA, THE DEPARTMENT OF INDUSTRY OF THE KHANTY-MANSI AUTONOMOUS DISTRICT-YUGRA
Russian Federation

Office 116, 64, Roznina str., Khanty-Mansiysk, 628011
Tel.: +7 (3467) 32-92-35, 33-35-38, 33-13-15, 33-53-14
Fax: +7 (3467) 33-34-04
E-Mail: komtur03@yandex.ru
URL: www.tourism.admhmao.ru

Ugra is a hospitality, fascinating routes and unique places for visiting, modern tourist objects. Arriving in Ugra, you can see a real snowy winter, visit the New Year's capital of Russia 2017-2018. The main events will be held in the city of Khanty-Mansiysk from December 23, 2017 on January 7, 2018. Visiting card of Ugra is ethnographic tours and programs that introduce tourists to the culture of the indigenous peoples of the Khanty and Mansi in national settlements and ethno-stands where guests can visit the plague, get acquainted with culture, folklore, way of life, crafts, traditional cuisine, take part in rituals, master classes for the manufacture of amulets, dolls. Exclusive tourist offer of Ugra is oil tours, which introduce tourists to the history of oil development in Siberia, oil producing enterprises, the legendary lake of Samotlor. Every tourist takes a souvenir to memory – a drop of oil.

Z TRAVEL
Armenia

4/6 Amiryan Str., Yerevan
Tel.: +374 (60) 59-00-05,
+374 (60) 57-00-05, +374 (44) 30-30-07
E-Mail: info@ztravel.ammedical@ztravel.am
URL: www.ztravel.am

«Z Travel» Armenia is a dynamic, creative company in Armenian tourism market, which is engaged in inbound tourism (cultural, adventure, historical, cognitive, etc.) We are one of the leading companies in the field of medical tourism and member of the Medical Tourism Association, MTA, the world's most prestigious organization in medical tourism field.

ZAGRANITSA INTERNATIONAL MEDIA GROUP, LLC
Great Britain

Suite 6048 128 Aldersgate Street, London, EC1A 4AE
Tel.: +7 (499) 6435051
Fax: +44 (20) 71933846
E-Mail: info@zagranitsa.com
URL: www.zagranitsa.com

The «Zagranitsa» infotainment portals are the city guides in Russian, the online source popular among tourists from Russia and CIS countries which helps to plan a trip. «Zagranitsa» is represented in the following cities: London, Paris, Athens, Moscow, Saint Petersburg, Los Angeles, Kiev, Phuket, Almaty, Astana, Pattaya. Portal sections: – City guide (online guide with photos and descriptions of tourist attractions, restaurants, cafés, shops, hotels and other places). – What's on (announcements of events: concerts, festivals, parties). – Publications (analytical and entertaining articles).

ZARAYSK KREMLIN, MUSEUM
Russian Federation

Kremlin, Museinaya Str., Zaraysk, Moscow region
Tel.: +7 (496) 667-30-70
E-Mail: museumzaraysk@yandex.ru
URL: museumzaraysk.ru

The main object of the museum-reserve «Zaraisk Kremlin» – the Kremlin of the 16th century. The exposition presents collections of paintings, arts and crafts of Russia, Western Europe and the East, and archaeological art. The museum complex includes the house of sculptor A.S. Golubkina and the Darovoe estate of Dostoevsky.

ZARAYSKY MUNICIPAL DISTRICT
Russian Federation

1 bldg., Revolyutsii sqr., Zaraysk, Moscow region
Tel.: +7 (496) 662-45-48
E-Mail: info@visitzaraysk.ru
URL: visitzaraysk.ru

Center found for the development of the touristic potential of Zaraysk district and investment climate improvement.

ZAVIDOVO RECREATION COMPL
Russian Federation

Shosha, Konakovsky district, Tver region, 171270
Tel.: +7 (800) 200-18-01
Fax: +7 (495) 982-52-71
E-Mail: marketing@zavidovo.ru
URL: zavidovo.ru

Zavidovo Recreation Complex – is one of the most prestige resorts not far from Moscow. It is comfortable for rest and work, raise children and just have pleusure here. Special style, own traditions, another sphere of communication, and unique atmosphere being built up in Zavidovo.

ZHIVOPISNAYA ROSSIYA, MAGAZINE
Russian Federation

2, Bolshaya Ivovaya Str., Moscow, 129329
Tel.: +7 (495) 104-96-05
E-Mail: vipress@rambler.ru
URL: vipress.su

A Russian travel magazine dedicated to natural wonders, reservation areas, towns and cities, travellers, people of Russia, folk crafts and history. Every issue has a section dedicated to one of regions in Russia.

ZOLOTOY KOLOS RESORT
Russian Federation

Yaroslavl oblast, Nekrasovsky district, Zolotoy kolos village
Tel.: +7 (485) 314-34-17,
+7 (800) 250-75-44
Fax: +7 (485) 314-34-17,
+7 (485) 314-18-00
E-Mail: 01@zolotoy-kolos.comreservation@zolotoy-kolos.com
URL: www.zolotoy-kolos.com

Multifunctional health resort.

ZORI STAVROPOLYA SANATORIUM
Russian Federation

57, St. Dzerzhinskogo, Pyatigorsk, Stavropol territory
Tel.: 8 (8793) 33-59-72
Fax: 8 (8793) 33-87-24
E-Mail: zorikmv@list.ru

Diseases of the musculoskeletal system and connective tissue. Diseases of the digestive system (in remission). Diseases of the nervous system. Diseases of the respiratory system (including the ENT organs). Diseases of the circulatory system. Diseases of the skin and subcutaneous tissue. Diseases of the genitourinary system, including gynecological.

ZOUJIN AFRICA SAFARIS
Kenya

Internet Business Centre, Building No. 22, plums lane off Ojijo road Parklands, P.O. BOX 659-00618, Ruaraka, Nairobi
Tel.: (+254) 721 278 538, (+254) 713 356 238, (+254) 713 893 669
E-Mail: info@zoujin-africa.comtravel@zoujin-africa.comsteve@zoujin-africa.comkendi@zoujin-africa.com
URL: www.zoujin-africa.com

Zoujin Africa safaris and trading company is a tours, travel and trade business entity operating in Kenya & China. Our fundamental aim is to offer tours and travel services to cater for both domestic and international markets.

ZVENIGOROD HISTORICAL ARCHITECTURAL AND ART MUSEUM
Russian Federation

Savvino-Storozhevsky monastery territory, Zvenigorod, Moscow region
Tel.: +7 (915) 393-55-65
Fax: +7 (495) 992-94-22
E-Mail: zvenigorod-museum@yandex.ru
URL: zvenmuseum.ru

Zvenigorod History, Architecture and Art Museum.

МЕЖДУНАРОДНЫЙ РОССИЙСКИЙ ТУРИСТИЧЕСКИЙ ФОРУМ
Home of Tourism

СПИСОК УЧАСТНИКОВ ВЫСТАВКИ ПО ВИДАМ ДЕЯТЕЛЬНОСТИ

LIST OF EXHIBITORS BY TYPE OF ACTIVITY

ОТДЫХ LEISURE

23-Я МЕЖДУНАРОДНАЯ ТУРИСТСКАЯ ВЫСТАВКА

23rd INTERNATIONAL TRADE FAIR FOR TRAVEL & TOURISM

ОТДЫХ MICE

13-Я МЕЖДУНАРОДНАЯ ВЫСТАВКА ПО ДЕЛОВОМУ ТУРИЗМУ И КОРПОРАТИВНЫМ МЕРОПРИЯТИЯМ

13th INTERNATIONAL MEETING INDUSTRY AND BUSINESS TRAVEL EXHIBITION

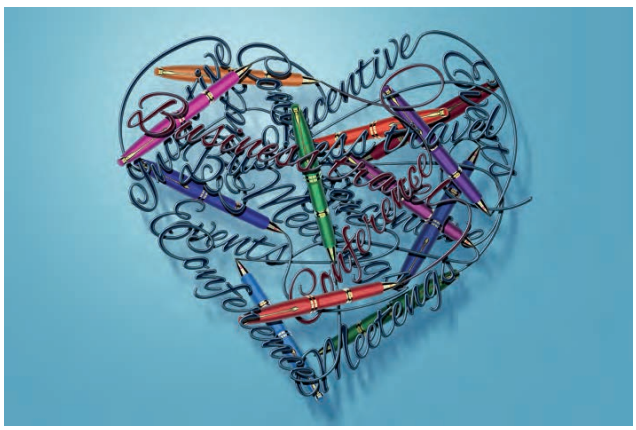

ОТДЫХ LUXURY

13-Я МЕЖДУНАРОДНАЯ ВЫСТАВКА ЭКСКЛЮЗИВНОГО ТУРИЗМА

13th INTERNATIONAL TRADE FAIR FOR LUXURY TRAVEL

ОТДЫХ SPA & HEALTH

13-Я МЕЖДУНАРОДНАЯ ЭКСПОЗИЦИЯ MEDICAL TOURISM, SPA & HEALTH

13th INTERNATIONAL EXPOSITION FOR MEDICAL TOURISM, SPA & HEALTH

IT ТЕХНОЛОГИИ

CRM-СИСТЕМЫ

IQTRIP.RU
TOURBC
СЛЕТАТЬ.РУ

ON-LINE СИСТЕМЫ БРОНИРОВАНИЯ

DELTA GROUP
EUROPEA TRAVEL OF ASIANA GTS
FREE SPIRIT TOURS
FUN TRAVEL ARMENIA
GESH.RU, ТУРОПЕРАТОР
IQTRIP.RU
SHARJAH NATIONAL HOTELS
STARA PLANINA
TOURBC
АНРИВА-ТУР
АРАРА ТУР
ВИЗИТ АРМЕНИЯ
ИНФОФЛОТ
КРУИЗНЫЙ ДОМ «МК»
МЕРИДИАН, КОНГРЕСС-ОТЕЛЬ
МОСКОУ КАНТРИ КЛАБ
НАТАЛИ ТУРС
НАЦИОНАЛЬНАЯ СИСТЕМА БРОНИРОВАНИЯ
РОБИНЗОН ТУРС
СЛЕТАТЬ.РУ

ПЛАТЕЖНЫЕ СИСТЕМЫ

TOURBC
СЛЕТАТЬ.РУ

МОБИЛЬНЫЕ ПРИЛОЖЕНИЯ

DEVINSY
IQTRIP.RU
TOURBC
СЛЕТАТЬ.РУ
ЭКСПОМИР – СОВРЕМЕННОЕ ЭКСКУРСИОННОЕ ОБОРУДОВАНИЕ: РАДИОГИДЫ, АУДИОГИДЫ, ЭКСКУРСИОННЫЕ СИСТЕМЫ ДЛЯ ТРАНСПОРТА

ПРОДАЖА АВИА И Ж/Д БИЛЕТОВ

BALTMA TOURS (БАЛТМА ТУРС)
EUROPEA TRAVEL OF ASIANA GTS
FUN TRAVEL ARMENIA
MAC ASIA GROUP (ASIA COLLECTION TUR & MY ASIA TUR)
TOURBC
TTG RUSSIA
АРМ ТУР
ПРОФКУРОРТ, СКО ФНПР ПРОФКУРОРТ
РОБИНЗОН ТУРС
СПУТНИК АРМЕНИЯ

УСЛУГИ ПО РАЗРАБОТКЕ И ПРОДВИЖЕНИЮ САЙТОВ

STARA PLANINA

АВИАПЕРЕВОЗКИ

АВИАКОМПАНИИ

FOCUS TRAVEL CO LTD
FREE SPIRIT TOURS
MAC ASIA GROUP (ASIA COLLECTION TUR & MY ASIA TUR)
СПУТНИК АРМЕНИЯ
ЯГУАР АВЕНТУРА ТУРС

БИЗНЕС АВИАЦИЯ

MAC ASIA GROUP (ASIA COLLECTION TUR & MY ASIA TUR)

УСЛУГИ ПРЕМИУМ КЛАССА

СОЛЕАНС ТРЕВЕЛ

ЧАРТЕРНЫЕ, РЕГУЛЯРНЫЕ

FOCUS TRAVEL CO LTD
MAC ASIA GROUP (ASIA COLLECTION TUR & MY ASIA TUR)
АНРИВА-ТУР
АРТ-ТУР, ООО
СОЛЕАНС ТРЕВЕЛ
СПУТНИК АРМЕНИЯ

АВТОБУСНЫЕ ТУРЫ

DELTA GROUP
DISCOVER IMAGINATION – OPERADOR TURISTICO LDA
EDEN TOUR ARMENIA
FOCUS TRAVEL CO LTD
FUN TRAVEL ARMENIA
GEOFIT TRAVEL
LARUS VIAGGI TOUR OPERATOR ITALY
MAC ASIA GROUP (ASIA COLLECTION TUR & MY ASIA TUR)
MEET IN GEORGIA
STARA PLANINA
TERRAMAR GROUP, S.L.
TRAVEL SERVICE
WEST TRAVEL
АПОГЕЙ, ТК
БЕЛАГРОТРЭВЕЛ
БРИЗ
ГЛОБУС, ТУРИСТИЧЕСКОЕ АГЕНТСТВО
ГОСУДАРСТВЕННОЕ УЧРЕЖДЕНИЕ КУЛЬТУРЫ ТУЛЬСКОЙ ОБЛАСТИ «ОБЪЕДИНЕНИЕ «ИСТОРИКО-КРАЕВЕДЧЕСКИЙ И ХУДОЖЕСТВЕННЫЙ МУЗЕЙ»»
ИЛВА, ТУРОПЕРАТОР
ИНТЕРС-РУС, УЧАСТНИК ПРОЕКТА ЖИВЫЕ УРОКИ
КАЛУГА-ЛЭНД
КОНТИНЕНТ-ТУР
КОТЛАС-ТУР, ТУРИСТИЧЕСКАЯ КОМПАНИЯ
КУЛИКОВО ПОЛЕ, МУЗЕЙ-ЗАПОВЕДНИК
ЛИДЕР КАЗАНЬ, ТУРОПЕРАТОР
МОС-ТУР, ТУРОПЕРАТОР
МУЗЕЙНО-ТУРИСТИЧЕСКИЙ ЦЕНТР ГОРОДА ЧЕБОКСАРЫ
НАЦИОНАЛЬНЫЙ ТУРИСТИЧЕСКИЙ СОЮЗ
ПЕТРОТУР, ТУРОПЕРАТОР
ПЕТРОТУР, ТУРОПЕРАТОР, СПБ
РЕГИНА, ТУРОПЕРАТОР
РЕЙТИНГ, ТФ
РЕСПУБЛИКАНСКИЙ СОЮЗ ТУРИНДУСТРИИ БЕЛАРУСИ
РОЗА ВЕТРОВ НН
СЕВЕРНОЕ ОЖЕРЕЛЬЕ, ТУРИСТИЧЕСКОЕ БЮРО, ВЛАДИМИР
СПУТНИК АРМЕНИЯ
ТАРИ ТУР
ТУРИСТИЧЕСКАЯ КОМПАНИЯ РОМАНОВОЙ ОЛЬГИ
ТУРИСТСКИЙ ИНФОРМАЦИОННЫЙ ЦЕНТР «ПОДМОСКОВЬЕ» РУЗА ЗАПОВЕДНАЯ
ТУРТРАНС-ВОЯЖ
ЮНАЙТЕД ТРАВЕЛ
ЯГУАР АВЕНТУРА ТУРС

АРЕНДА АВТОМОБИЛЕЙ

DELTA GROUP
FUN TRAVEL ARMENIA
FUTURE TRAVEL
LARUS VIAGGI TOUR OPERATOR ITALY
MAC ASIA GROUP (ASIA COLLECTION TUR & MY ASIA TUR)
SHARJAH NATIONAL HOTELS
STARA PLANINA
XI'AN CHINA INTERNATIONAL TRAVEL SERVICE GLOBAL VISION TRAVEL COMPANY
АРМ ТУР
БРИЗ
ДИВАС ТУР
КОНТИНЕНТ-ТУР
МБ-ПРЕСТИЖ
ПЕРСОНА ГРАТА

АРЕНДА ВИЛЛ, ЗАМКОВ, АПАРТАМЕНТОВ

DELTA GROUP
FUTURE TRAVEL
LARUS VIAGGI TOUR OPERATOR ITALY
MAC ASIA GROUP (ASIA COLLECTION TUR & MY ASIA TUR)
ВРЕМЯ-ТУР, ТУРОПЕРАТОР ПО ИСПАНИИ И АНДОРРЕ
МОСКОУ КАНТРИ КЛАБ
ПЕРСОНА ГРАТА

АРЕНДА ЯХТ

MAC ASIA GROUP (ASIA COLLECTION TUR & MY ASIA TUR)
КРУИЗ

АССОЦИАЦИИ И ОТРАСЛЕВЫЕ ОБЪЕДИНЕНИЯ

SHARJAN COMMERCE&TOURISM DEVELOPMENT AUTHORITY
АССОЦИАЦИЯ ОЗДОРОВИТЕЛЬНОГО ТУРИЗМА
АССОЦИАЦИЯ ТУРОПЕРАТОРОВ (АТОР), НЕКОММЕРЧЕСКАЯ ОРГАНИЗАЦИЯ
МИР БЕЗ ГРАНИЦ
РЕСПУБЛИКАНСКИЙ СОЮЗ ТУРИНДУСТРИИ БЕЛАРУСИ
СОЮЗ ТУРОПЕРАТОРОВ АРМЕНИИ

ВНУТРЕННИЙ ТУРИЗМ

BALTMA TOURS (БАЛТМА ТУРС)
DELTA GROUP
EDEN TOUR ARMENIA
EUROPEA TRAVEL OF ASIANA GTS
FOCUS TRAVEL CO LTD
FREE SPIRIT TOURS
FUN TRAVEL ARMENIA
IQTRIP.RU
I-VOLGA / И-ВОЛГА ТУРИСТИЧЕСКАЯ КОМПАНИЯ
MAC ASIA GROUP (ASIA COLLECTION TUR & MY ASIA TUR)
MEET IN GEORGIA
OUTLET VILLAGE BELAYA DACHA
PONTOS PLAZA, ОТЕЛЬ, Г. ЕССЕНТУКИ
SENKAY TRAVEL WITH DIFFERENCE PVT. LTD.
TRIP2RUS.RU – ПУТЕШЕСТВУЙТЕ ДОМА
WEST TRAVEL
XI'AN CHINA INTERNATIONAL TRAVEL SERVICE GLOBAL VISION TRAVEL COMPANY
АВАРАЙР, ТУРИСТИЧЕСКАЯ КОМПАНИЯ
АВТОРОДИНА
АГЕНТСТВО ПО ТУРИЗМУ УЛЬЯНОВСКОЙ ОБЛАСТИ
АЛЕНА
АМАКС «КУРОРТ СТАРАЯ РУССА»
АМИГО-ТУРС
АПАГА РЕЗОРТ
АПОГЕЙ, ТК
АРМ ТУР
АРХАНГЕЛЬСКАЯ ОБЛАСТЬ, ТУРИСТСКО-ИНФОРМАЦИОННЫЙ ЦЕНТР АРХАНГЕЛЬСКОЙ ОБЛАСТИ
АССОЦИАЦИЯ ТУРОПЕРАТОРОВ (АТОР), НЕКОММЕРЧЕСКАЯ ОРГАНИЗАЦИЯ
БАЙКОНУР, УПРАВЛЕНИЕ КУЛЬТУРЫ, МОЛОДЕЖНОЙ ПОЛИТИКИ, ТУРИЗМА И СПОРТА АДМИНИСТРАЦИИ ГОРОДА БАЙКОНУР
БРИЗ
ВАШ ОТДЫХ, ТУРИСТИЧЕСКАЯ КОМПАНИЯ
ВИКТОРИЯ-М

ВЛАДИМИРСКАЯ ОБЛАСТЬ, КОМИТЕТ ПО ТУРИЗМУ АДМИНИСТРАЦИИ ВЛАДИМИРСКОЙ ОБЛАСТИ
ВСЕРОССИЙСКИЙ ИСТОРИКО-ЭТНОГРАФИЧЕСКИЙ МУЗЕЙ
ГЛОБУС, ТУРИСТИЧЕСКОЕ АГЕНТСТВО
ГОРЯЧИЙ КЛЮЧ, МУНИЦИПАЛЬНОЕ ОБРАЗОВАНИЕ ГОРОД ГОРЯЧИЙ КЛЮЧ
ГОСУДАРСТВЕННОЕ УЧРЕЖДЕНИЕ КУЛЬТУРЫ ТУЛЬСКОЙ ОБЛАСТИ «ОБЪЕДИНЕНИЕ «ИСТОРИКО-КРАЕВЕДЧЕСКИЙ И ХУДОЖЕСТВЕННЫЙ МУЗЕЙ»»
ГОСУДАРСТВЕННЫЙ ВЛАДИМИРО-СУЗДАЛЬСКИЙ ИСТОРИКО-АРХИТЕКТУРНЫЙ И ХУДОЖЕСТВЕННЫЙ МУЗЕЙ-ЗАПОВЕДНИК
ГОСУДАРСТВЕННЫЙ ИСТОРИКО-ЛИТЕРАТУРНЫЙ МУЗЕЙ-ЗАПОВЕДНИК А.С. ПУШКИНА
ГРУЗИЯ, НАЦИОНАЛЬНОЕ ТУРИСТИЧЕСКОЕ АГЕНТСТВО
ДВОРЯНИНОВО, ГУК ТО МУЗЕЙ-УСАДЬБА А.Т. БОЛОТОВА
ДЕТСКОЕ БЮРО ПУТЕШЕСТВИЙ И ЭКСКУРСИЙ, ВЛАДИМИР
ДИВАС ТУР
ДРАКИНО, ПАРК-ОТЕЛЬ
ДУБНА
ЖИВЫЕ УРОКИ, ФЕДЕРАЛЬНАЯ ПРОГРАММА ПО РАЗВИТИЮ ЭКСКУРСИОННО-ОБРАЗОВАТЕЛЬНОГО ТУРИЗМА
ЗАВИДОВО. КОМПЛЕКС ОТДЫХА
ЗВЕНИГОРОДСКИЙ ИСТОРИКО-АРХИТЕКТУРНЫЙ И ХУДОЖЕСТВЕННЫЙ МУЗЕЙ
ЗОЛОТОЙ ГОРОД, МЕЖДУНАРОДНЫЙ ТУРИСТСКИЙ ЦЕНТР
ЗОЛОТОЙ КОЛОС, САНАТОРИЙ
ИЛВА, ТУРОПЕРАТОР
ИННА ТУР ВОРОНЕЖ
ИНТЕРС-РУС, УЧАСТНИК ПРОЕКТА ЖИВЫЕ УРОКИ
ИНФОФЛОТ
КАЗАНСКАЯ РИВЬЕРА
КАЗАНЬ ТУРИСТИК
КАЛУГА-ЛЭНД
КАМЧАТСКИЙ КРАЙ, АГЕНСТВО ПО ТУРИЗМУ И ВЕШНИМ СВЯЗЯМ КАМЧАТСКОГО КРАЯ
КИЖИ, ГОСУДАРСТВЕННЫЙ ИСТОРИКО-АРХИТЕКТУРНЫЙ И ЭТНОГРАФИЧЕСКИЙ МУЗЕЙ-ЗАПОВЕДНИК
КЛИНСКОЕ МУЗЕЙНОЕ ОБЪЕДИНЕНИЕ
КЛИНСКОЕ ПОДВОРЬЕ, МУЗЕЙ ЕЛОЧНОЙ ИГРУШКИ
КОНОШКИН МИХАИЛ ИВАНОВИЧ, ИП
КОНТИНЕНТ, БЮРО ПУТЕШЕСТВИЙ
КОСТРОМА, АДМИНИСТРАЦИЯ ГОРОДА КОСТРОМЫ
КОТЛАС-ТУР, ТУРИСТИЧЕСКАЯ КОМПАНИЯ
КРУИЗ
КРУИЗНАЯ КОМПАНИЯ ГАМА
КРУИЗНЫЙ ДОМ «МК»
КУЛИКОВО ПОЛЕ, МУЗЕЙ-ЗАПОВЕДНИК
ЛАЧЕ, ТУРБЮРО
ЛИДЕР КАЗАНЬ, ТУРОПЕРАТОР
МАРК И ЛЕВ
МАРТ, ТУРИСТИЧЕСКАЯ КОМПАНИЯ
МИНИСТЕРСТВО КУЛЬТУРЫ ТУЛЬСКОЙ ОБЛАСТИ
МИР, ТУРКОМПАНИЯ, ООО
МОЛОДЕЖНЫЙ, ОТЕЛЬ
МОСКОВСКИЙ ГОСУДАРСТВЕННЫЙ ОБЪЕДИНЕННЫЙ МУЗЕЙ ЗАПОВЕДНИК
МОСКОУ КАНТРИ КЛАБ
МОС-ТУР, ТУРОПЕРАТОР
МУЗЕЙ СОВРЕМЕННОГО ЮВЕЛИРНОГО ИСКУССТВА
МУЗЕЙНО-ТУРИСТИЧЕСКИЙ ЦЕНТР ГОРОДА ЧЕБОКСАРЫ
НАЦИОНАЛЬНАЯ СИСТЕМА БРОНИРОВАНИЯ
НАЦИОНАЛЬНЫЙ ТУРИСТИЧЕСКИЙ СОЮЗ
НИКА ТУРОПЕРАТОР
ОРБИТА-2, ФГБУ РВЦ
ОСТРОВ-ГРАД СВИЯЖСК, ГОСУДАРСТВЕННЫЙ ИСТОРИКО-АРХИТЕКТУРНЫЙ И ХУДОЖЕСТВЕННЫЙ МУЗЕЙ-ЗАПОВЕДНИК
ПЕТРОТУР, ТУРОПЕРАТОР
ПЕТРОТУР, ТУРОПЕРАТОР, СПБ
ПРЕМЬЕРА
ПРЕСТИЖ СТОЛИЦА, ТУРИСТИЧЕСКАЯ КОМПАНИЯ
ПРОФКУРОРТ, СКО ФНПР ПРОФКУРОРТ
ПСКОВСКАЯ ОБЛАСТЬ. ИНФОРМАЦИОННЫЙ ТУРИСТСКИЙ ЦЕНТР.
РЕГИНА, ТУРОПЕРАТОР
РЕЙТИНГ, ТФ
РЕСПУБЛИКАНСКИЙ СОЮЗ ТУРИНДУСТРИИ БЕЛАРУСИ
РУСИНОВО ТУР
РЯЗАНСКИЙ КРЕМЛЬ
СЕВЕРНОЕ ОЖЕРЕЛЬЕ, ТУРИСТИЧЕСКОЕ БЮРО, ВЛАДИМИР
СКАЙЛЕНД
СКЛОН
СЛАВЯНСКИЙ ТУР, ПСКОВ, ТУРОПЕРАТОР
СЛЕТАТЬ.РУ
СОЛЕАНС ТРЕВЕЛ
ТАЛДОМСКИЙ МУНИЦИПАЛЬНЫЙ РАЙОН
ТАРИ ТУР
ТЕРИБЕРКА-ТУР
ТРЭВЭЛ-ЭНДВОК
ТУЛЬСКИЙ ГОСУДАРСТВЕННЫЙ МУЗЕЙ ОРУЖИЯ
ТУРИСТИЧЕСКАЯ КОМПАНИЯ РОМАНОВОЙ ОЛЬГИ
ТУРИСТСКИЙ ИНФОРМАЦИОННЫЙ ПУНКТ П.ОДОЕВ ТУЛЬСКОЙ ОБЛАСТИ
ТУРИСТСКИЙ ИНФОРМАЦИОННЫЙ ЦЕНТР «ПОДМОСКОВЬЕ» РУЗА ЗАПОВЕДНАЯ
ТУРИСТСКО-ИНФОРМАЦИОННЫЙ ЦЕНТР ВЕНЕВСКОГО РАЙОНА ТУЛЬСКОЙ ОБЛАСТИ
ТУРИСТСКО-ИНФОРМАЦИОННЫЙ ЦЕНТР ТУЛЬСКОЙ ОБЛАСТИ ГУК ТО «ОБЪЕДИНЕНИЕ ЦЕНТРОВ РАЗВИТИЯ ИСКУССТВА, НАРОДНОЙ КУЛЬТУРЫ И ТУРИЗМА»
УЛЬЯНОВСК, РОДИНА В.И. ЛЕНИНА, МУЗЕЙ-ЗАПОВЕДНИК
УПРАВЛЕНИЕ ПО РАЗВИТИЮ КУРОРТОВ АДМИНИСТРАЦИИ МУНИЦИПАЛЬНОГО ОБРАЗОВАНИЯ ТУАПСИНСКИЙ РАЙОН
УРАЛ, ПАНСИОНАТ
ФАИНТУР
ФИЛИАЛ №3 «САНАТОРИЙ «СТРОИТЕЛЬ»» ООО «ТУЛАСТРОЙСЕРВИС»
ФОНД РАЗВИТИЯ МАЛЫХ ИСТОРИЧЕСКИХ ГОРОДОВ
ЦАРИЦЫНО, ГБУК ГОРОДА МОСКВЫ ГМЗ
ЦЕНТР ВОССТАНОВИТЕЛЬНОЙ ТЕРАПИИ ДЛЯ ВОИНОВ-ИНТЕРНАЦИОНАЛИСТОВ ИМ.М.А. ЛИХОДЕЯ
ЦЕНТР КЛАСТЕРНОГО РАЗВИТИЯ КЕМЕРОВСКОЙ ОБЛАСТИ
ЦЕНТР МИРА
ЦЕНТР РАЗВИТИЯ ТУРИЗМА, ИНФРАСТРУКТУРЫ И ИНВЕСТИЦИЙ ЗАРАЙСКОГО МУНИЦИПАЛЬНОГО РАЙОНА
ЦЕТР РАЗВИТИЯ ТУРИЗМА ГОРОДА СЕВАСТОПОЛЯ, ГАУ С
ШОРИЯ, ТУРОПЕРАТОР
ЭКСПОМИР – СОВРЕМЕННОЕ ЭКСКУРСИОННОЕ ОБОРУДОВАНИЕ: РАДИОГИДЫ, АУДИОГИДЫ, ЭКСКУРСИОННЫЕ СИСТЕМЫ ДЛЯ ТРАНСПОРТА
ЯГУАР АВЕНТУРА ТУРС
ЯСНО ПОЛЕ, ЭКОПАРК

ВЪЕЗДНОЙ ТУРИЗМ

BALTMA TOURS (БАЛТМА ТУРС)
DEVINSY
DISCOVER IMAGINATION – OPERADOR TURISTICO LDA
EDEN TOUR ARMENIA
EUROPEA TRAVEL OF ASIANA GTS
FOCUS TRAVEL CO LTD
FUN TRAVEL ARMENIA
FUTURE TRAVEL
GRAN CANARIA TPOURIST BOARD
GUDAURITOURS / ГУДАУРИТУРС
IQTRIP.RU
I-VOLGA / И-ВОЛГА ТУРИСТИЧЕСКАЯ КОМПАНИЯ
LARUS VIAGGI TOUR OPERATOR ITALY
MEET IN GEORGIA
NORTH TOURS
REPUBLICA.PRO
TERRAMAR GROUP, S.L.
TRAVEL SERVICE
WEST TRAVEL
WITA TOUR
XI'AN CHINA INTERNATIONAL TRAVEL SERVICE GLOBAL VISION TRAVEL COMPANY
АВАРАЙР, ТУРИСТИЧЕСКАЯ КОМПАНИЯ
АВТОРОДИНА
АГЕНТСТВО ПО ТУРИЗМУ УЛЬЯНОВСКОЙ ОБЛАСТИ
АДА ТУРС БРАЗИЛИЯ И ЛАТИНСКАЯ АМЕРИКА
АЛЕНА
АНРИВА-ТУР
АРАРА ТУР
АРМ ТУР
АРМЕНИЯ ТРАВЕЛ + М
АССОЦИАЦИЯ ТУРОПЕРАТОРОВ (АТОР), НЕКОММЕРЧЕСКАЯ ОРГАНИЗАЦИЯ
БАЙКОНУР, УПРАВЛЕНИЕ КУЛЬТУРЫ, МОЛОДЕЖНОЙ ПОЛИТИКИ, ТУРИЗМА И СПОРТА АДМИНИСТРАЦИИ ГОРОДА БАЙКОНУР
БЕЛАГРОТРЭВЕЛ
БРИЗ
ВАШ ОТДЫХ, ТУРИСТИЧЕСКАЯ КОМПАНИЯ
ВИЗИТ АРМЕНИЯ
ВИКТОРИЯ-М
ГЛОБУС, ТУРИСТИЧЕСКОЕ АГЕНТСТВО
ГОРЯЧИЙ КЛЮЧ, МУНИЦИПАЛЬНОЕ ОБРАЗОВАНИЕ ГОРОД ГОРЯЧИЙ КЛЮЧ
ГОСУДАРСТВЕННОЕ УЧРЕЖДЕНИЕ КУЛЬТУРЫ ТУЛЬСКОЙ ОБЛАСТИ «ОБЪЕДИНЕНИЕ «ИСТОРИКО-КРАЕВЕДЧЕСКИЙ И ХУДОЖЕСТВЕННЫЙ МУЗЕЙ»»
ГОСУДАРСТВЕННЫЙ ВЛАДИМИРО-СУЗДАЛЬСКИЙ ИСТОРИКО-АРХИТЕКТУРНЫЙ И ХУДОЖЕСТВЕННЫЙ МУЗЕЙ-ЗАПОВЕДНИК
ГРУЗИЯ, НАЦИОНАЛЬНОЕ ТУРИСТИЧЕСКОЕ АГЕНТСТВО
ДВОРЯНИНОВО, ГУК ТО МУЗЕЙ-УСАДЬБА А.Т. БОЛОТОВА
ДИВАС ТУР
ДРАКИНО, ПАРК-ОТЕЛЬ
ЗЕТ ТРАВЕЛ, АРМЕНИЯ
ЗОЛОТОЙ ГОРОД, МЕЖДУНАРОДНЫЙ ТУРИСТСКИЙ ЦЕНТР
ИЛВА, ТУРОПЕРАТОР
ИНЕС ТУР
ИННА ТУР ВОРОНЕЖ
ИНТЕРС-РУС, УЧАСТНИК ПРОЕКТА ЖИВЫЕ УРОКИ
КАЗАНЬ ТУРИСТИК
КАЛУГА-ЛЭНД
КАМЧАТСКИЙ КРАЙ, АГЕНСТВО ПО ТУРИЗМУ И ВЕШНИМ СВЯЗЯМ КАМЧАТСКОГО КРАЯ
КОНКОРД ЭКЗОТИК ВОЯДЖЕС (ЛАНКА) ПВТ ЛТД
КОСТРОМА, АДМИНИСТРАЦИЯ ГОРОДА КОСТРОМЫ
КОТЛАС-ТУР, ТУРИСТИЧЕСКАЯ КОМПАНИЯ
КРУИЗ
КУЛИКОВО ПОЛЕ, МУЗЕЙ-ЗАПОВЕДНИК
ЛАЧЕ, ТУРБЮРО
МАРТ, ТУРИСТИЧЕСКАЯ КОМПАНИЯ
МИНИСТЕРСТВО КУЛЬТУРЫ ТУЛЬСКОЙ ОБЛАСТИ
МИР, ТУРКОМПАНИЯ, ООО
МОЛОДЕЖНЫЙ, ОТЕЛЬ
МОСКОВСКИЙ ГОСУДАРСТВЕННЫЙ ОБЪЕДИНЕННЫЙ МУЗЕЙ ЗАПОВЕДНИК
МОС-ТУР, ТУРОПЕРАТОР
НАЦИОНАЛЬНАЯ СИСТЕМА БРОНИРОВАНИЯ

НАЦИОНАЛЬНЫЙ ТУРИСТИЧЕСКИЙ СОЮЗ
НИКА ТУРОПЕРАТОР
ПЕРСОНА ГРАТА
ПЕТРОТУР, ТУРОПЕРАТОР
ПЕТРОТУР, ТУРОПЕРАТОР, СПБ
ПРЕМЬЕРА
ПРЕСТИЖ СТОЛИЦА, ТУРИСТИЧЕСКАЯ КОМПАНИЯ
РЕГИНА, ТУРОПЕРАТОР
РЕЙТИНГ, ТФ
РЕСПУБЛИКАНСКИЙ СОЮЗ ТУРИНДУСТРИИ БЕЛАРУСИ
РОБИНЗОН ТУРС
СКАЙЛЕНД
СКЛОН
СЛАВЯНСКИЙ ТУР, ПСКОВ, ТУРОПЕРАТОР
СОЛЕАНС ТРЕВЕЛ
СПУТНИК АРМЕНИЯ
ТАЛДОМСКИЙ МУНИЦИПАЛЬНЫЙ РАЙОН
ТКЕМАЛИ ТУР
ТРЭВЭЛ-ЭНДВОК
ТУЛЬСКИЙ ГОСУДАРСТВЕННЫЙ МУЗЕЙ ОРУЖИЯ
ТУРИСТИЧЕСКАЯ КОМПАНИЯ РОМАНОВОЙ ОЛЬГИ
ТУРИСТСКИЙ ИНФОРМАЦИОННЫЙ ПУНКТ П.ОДОЕВ ТУЛЬСКОЙ ОБЛАСТИ
ТУРИСТСКИЙ ИНФОРМАЦИОННЫЙ ЦЕНТР «ПОДМОСКОВЬЕ» РУЗА ЗАПОВЕДНАЯ
ТУРИСТСКО-ИНФОРМАЦИОННЫЙ ЦЕНТР ВЕНЕВСКОГО РАЙОНА ТУЛЬСКОЙ ОБЛАСТИ
ТУРИСТСКО-ИНФОРМАЦИОННЫЙ ЦЕНТР ТУЛЬСКОЙ ОБЛАСТИ ГУК ТО «ОБЪЕДИНЕНИЕ ЦЕНТРОВ РАЗВИТИЯ ИСКУССТВА, НАРОДНОЙ КУЛЬТУРЫ И ТУРИЗМА»
УПРАВЛЕНИЕ ПО РАЗВИТИЮ КУРОРТОВ АДМИНИСТРАЦИИ МУНИЦИПАЛЬНОГО ОБРАЗОВАНИЯ ТУАПСИНСКИЙ РАЙОН
ФАИНТУР
ЦАРИЦЫНО, ГБУК ГОРОДА МОСКВЫ ГМЗ
ЦЕНТР КЛАСТЕРНОГО РАЗВИТИЯ КЕМЕРОВСКОЙ ОБЛАСТИ
ЦЕНТР МИРА
ЦЕНТР РАЗВИТИЯ ТУРИЗМА, ИНФРАСТРУКТУРЫ И ИНВЕСТИЦИЙ ЗАРАЙСКОГО МУНИЦИПАЛЬНОГО РАЙОНА
ЦЕТР РАЗВИТИЯ ТУРИЗМА ГОРОДА СЕВАСТОПОЛЯ, ГАУ С
ШОРИЯ, ТУРОПЕРАТОР
ЭКСПОМИР – СОВРЕМЕННОЕ ЭКСКУРСИОННОЕ ОБОРУДОВАНИЕ: РАДИОГИДЫ, АУДИОГИДЫ, ЭКСКУРСИОННЫЕ СИСТЕМЫ ДЛЯ ТРАНСПОРТА
ЯГУАР АВЕНТУРА ТУРС

ВЫЕЗДНОЙ ТУРИЗМ

EDEN TOUR ARMENIA
FOCUS TRAVEL CO LTD
FREE SPIRIT TOURS
FUN TRAVEL ARMENIA
SHARJAN COMMERCE&TOURISM DEVELOPMENT AUTHORITY
WEST TRAVEL
XI'AN CHINA INTERNATIONAL TRAVEL SERVICE GLOBAL VISION TRAVEL COMPANY
АЛЕНА
АМИГО-ТУРС
АНРИВА-ТУР
АРМ ТУР
АРТ-ТУР, ООО
АССОЦИАЦИЯ ТУРОПЕРАТОРОВ (АТОР), НЕКОММЕРЧЕСКАЯ ОРГАНИЗАЦИЯ
ВРЕМЯ-ТУР, ТУРОПЕРАТОР ПО ИСПАНИИ И АНДОРРЕ
ГЛОБУС, ТУРИСТИЧЕСКОЕ АГЕНТСТВО
ГРУЗИЯ, НАЦИОНАЛЬНОЕ ТУРИСТИЧЕСКОЕ АГЕНТСТВО
КОНТИНЕНТ, БЮРО ПУТЕШЕСТВИЙ
КРУИЗНЫЙ ДОМ «МК»
МАРТ, ТУРИСТИЧЕСКАЯ КОМПАНИЯ
МИР, ТУРКОМПАНИЯ, ООО
НАТАЛИ ТУРС
НАЦИОНАЛЬНАЯ СИСТЕМА БРОНИРОВАНИЯ
НИКА ТУРОПЕРАТОР
ПЕРСОНА ГРАТА
ПЕТРОТУР, ТУРОПЕРАТОР
ПЕТРОТУР, ТУРОПЕРАТОР, СПБ
ПРЕМЬЕРА
СКАЙЛЕНД
СЛАВЯНСКИЙ ТУР, ПСКОВ, ТУРОПЕРАТОР
СЛЕТАТЬ.РУ
СОЛЕАНС ТРЕВЕЛ
СПУТНИК АРМЕНИЯ
ТУРТРАНС-ВОЯЖ
ФАИНТУР
ЦЕНТР РАЗВИТИЯ ТУРИЗМА, ИНФРАСТРУКТУРЫ И ИНВЕСТИЦИЙ ЗАРАЙСКОГО МУНИЦИПАЛЬНОГО РАЙОНА
ЭКСПОМИР – СОВРЕМЕННОЕ ЭКСКУРСИОННОЕ ОБОРУДОВАНИЕ: РАДИОГИДЫ, АУДИОГИДЫ, ЭКСКУРСИОННЫЕ СИСТЕМЫ ДЛЯ ТРАНСПОРТА

ВЫСТАВОЧНЫЕ ЦЕНТРЫ

INTERCONTINENTAL BALI RESORT
ГОСУДАРСТВЕННЫЙ ИСТОРИКО-ЛИТЕРАТУРНЫЙ МУЗЕЙ-ЗАПОВЕДНИК А.С. ПУШКИНА
ЗВЕНИГОРОДСКИЙ ИСТОРИКО-АРХИТЕКТУРНЫЙ И ХУДОЖЕСТВЕННЫЙ МУЗЕЙ
КЛИНСКОЕ МУЗЕЙНОЕ ОБЪЕДИНЕНИЕ
КЛИНСКОЕ ПОДВОРЬЕ, МУЗЕЙ ЕЛОЧНОЙ ИГРУШКИ
НАЦИОНАЛЬНЫЙ ТУРИСТИЧЕСКИЙ СОЮЗ
НОВЫЙ ИЕРУСАЛИМ, ГБУК МО МУЗЕЙНО-ВЫСТАВОЧНЫЙ КОМПЛЕКС
ЦАРИЦЫНО, ГБУК ГОРОДА МОСКВЫ ГМЗ

ГАСТРОНОМИЧЕСКИЙ ТУРИЗМ

ВИННЫЕ ХОЗЯЙСТВА И ПРОИЗВОДИТЕЛИ

DELTA GROUP
DISCOVER IMAGINATION – OPERADOR TURISTICO LDA
FUTURE TRAVEL
LARUS VIAGGI TOUR OPERATOR ITALY
КИПРСКАЯ ОРГАНИЗАЦИЯ ПО ТУРИЗМУ
ТЕМРЮКСКИЙ РАЙОН, АДМИНИСТРАЦИЯ МУНИЦИПАЛЬНОГО ОБРАЗОВАНИЯ ТЕМРЮКСКИЙ РАЙОН (УПРАВЛЕНИЕ ПО КУРОРТАМ)
ТКЕМАЛИ ТУР
ЯГУАР АВЕНТУРА ТУРС

ГАСТРОНОМИЧЕСКИЕ НАПРАВЛЕНИЯ: СТРАНЫ/РЕГИОНЫ

AL BAIT SHARJAH, UAE
CULINARYON
INTERCONTINENTAL BALI RESORT
LARUS VIAGGI TOUR OPERATOR ITALY
MEET IN GEORGIA
АРТ-ТУР, ООО
БЕРЕСТА ТРЭВЕЛ
ЗОЛОТОЙ ГОРОД, МЕЖДУНАРОДНЫЙ ТУРИСТСКИЙ ЦЕНТР
КИПРСКАЯ ОРГАНИЗАЦИЯ ПО ТУРИЗМУ
МАРК И ЛЕВ
ЯГУАР АВЕНТУРА ТУРС

ГАСТРОНОМИЧЕСКИЕ ФЕСТИВАЛИ

LARUS VIAGGI TOUR OPERATOR ITALY
ВИЗИТ АРМЕНИЯ
ВЛАДИМИРСКАЯ ОБЛАСТЬ, КОМИТЕТ ПО ТУРИЗМУ АДМИНИСТРАЦИИ ВЛАДИМИРСКОЙ ОБЛАСТИ
ГОСУДАРСТВЕННЫЙ ИСТОРИКО-ЛИТЕРАТУРНЫЙ МУЗЕЙ-ЗАПОВЕДНИК А.С. ПУШКИНА
ИНЕС ТУР
КАЛУГА-ЛЭНД
КЛИНСКОЕ МУЗЕЙНОЕ ОБЪЕДИНЕНИЕ
ЛАЧЕ, ТУРБЮРО
ТЕМРЮКСКИЙ РАЙОН, АДМИНИСТРАЦИЯ МУНИЦИПАЛЬНОГО ОБРАЗОВАНИЯ ТЕМРЮКСКИЙ РАЙОН (УПРАВЛЕНИЕ ПО КУРОРТАМ)
ТУРИСТСКИЙ ИНФОРМАЦИОННЫЙ ЦЕНТР «ПОДМОСКОВЬЕ» РУЗА ЗАПОВЕДНАЯ
ЯГУАР АВЕНТУРА ТУРС

КУЛИНАРНЫЕ МАСТЕР-КЛАССЫ И ШКОЛЫ

CULINARYON
DELTA GROUP
GUDAURITOURS / ГУДАУРИТУРС
LARUS VIAGGI TOUR OPERATOR ITALY
ИП ВНУКОВА
РЭДИССОН РОЙАЛ, ФЛОТИЛИЯ
ТКЕМАЛИ ТУР
ЯГУАР АВЕНТУРА ТУРС

ОРГАНИЗАТОРЫ ВИННО-ГАСТРОНОМИЧЕСКИХ ТУРОВ

EDEN TOUR ARMENIA
FUTURE TRAVEL
GEOFIT TRAVEL
GUDAURITOURS / ГУДАУРИТУРС
LARUS VIAGGI TOUR OPERATOR ITALY
MEET IN GEORGIA
MEXICO EXPERTS TRAVEL
VOYAGE TOURS / ВОЯЖ ТУРС
АВАРАЙР, ТУРИСТИЧЕСКАЯ КОМПАНИЯ
АНРИВА-ТУР
АРАРА ТУР
АРМЕНИЯ ТРАВЕЛ + М
АРТ-ТУР, ООО
ВИЗИТ АРМЕНИЯ
ЗЕТ ТРАВЕЛ, АРМЕНИЯ
НИКА ТУРОПЕРАТОР
СПУТНИК АРМЕНИЯ
ТКЕМАЛИ ТУР
ФАИНТУР
ЮНАЙТЕД ТРАВЕЛ
ЯГУАР АВЕНТУРА ТУРС

ПРОИЗВОДИТЕЛИ ГАСТРОНОМИЧЕСКИХ ПРОДУКЦИИ

LARUS VIAGGI TOUR OPERATOR ITALY
ГОРЯЧИЙ КЛЮЧ, МУНИЦИПАЛЬНОЕ ОБРАЗОВАНИЕ ГОРОД ГОРЯЧИЙ КЛЮЧ
МАРК И ЛЕВ
ТАЛДОМСКИЙ МУНИЦИПАЛЬНЫЙ РАЙОН
ЯГУАР АВЕНТУРА ТУРС

РЕСТОРАНЫ

AL BAIT SHARJAH, UAE
ARTHURS VILLAGE&SPA HOTEL (МЫТИЩИНСКИЙ РАЙОН)
INTERCONTINENTAL BALI RESORT
LARUS VIAGGI TOUR OPERATOR ITALY
MH GROUP OF HOTELS (SHARJAH CARLTON HOTEL, BEACH HOTEL SHARJAH, GOLDEN BEACH MOTEL & NOVA PARK HOTEL)
OUTLET VILLAGE BELAYA DACHA
PARK INN BY RADISSON ВЕЛИКИЙ НОВГОРОД, ОТЕЛЬ
SHARJAH NATIONAL HOTELS
STARA PLANINA
TRAVEL SERVICE
БЕРЕЖКИ-ХОЛЛ
БУНКЕР-42 НА ТАГАНКЕ
ГЕЛЕНДЖИК, МУНИЦИПАЛЬНОЕ ОБРАЗОВАНИЕ ГОРОД-КУРОРТ ГЕЛЕНДЖИК
ДРАКИНО, ПАРК-ОТЕЛЬ
ЗАВИДОВО. КОМПЛЕКС ОТДЫХА
ЗОЛОТОЙ ГОРОД, МЕЖДУНАРОДНЫЙ ТУРИСТСКИЙ ЦЕНТР
МАРК И ЛЕВ

МЕРИДИАН, КОНГРЕСС-ОТЕЛЬ
МОСКОУ КАНТРИ КЛАБ
РЭДИССОН РОЙАЛ, ФЛОТИЛИЯ
ТУРГЕНЕВЪ, БУТИК-ОТЕЛЬ
ЮНАЙТЕД ТРАВЕЛ
ЯГУАР АВЕНТУРА ТУРС

ГОРНОЛЫЖНЫЕ КУРОРТЫ

DELTA GROUP
GEOFIT TRAVEL
GESH.RU, ТУРОПЕРАТОР
I-VOLGA / И-ВОЛГА ТУРИСТИЧЕСКАЯ КОМПАНИЯ
LARUS VIAGGI TOUR OPERATOR ITALY
STARA PLANINA
TERRAMAR GROUP, S.L.
АМИГО-ТУРС
АРМ ТУР
АРТ-ТУР, ООО
БРИЗ
ВРЕМЯ-ТУР, ТУРОПЕРАТОР ПО ИСПАНИИ И АНДОРРЕ
ГРУЗИЯ, НАЦИОНАЛЬНОЕ ТУРИСТИЧЕСКОЕ АГЕНТСТВО
МАРКО ПОЛО ГУДАУРИ, ОТЕЛЬ
НАТАЛИ ТУРС
НАЦИОНАЛЬНАЯ СИСТЕМА БРОНИРОВАНИЯ
СКЛОН
СОЛЕАНС ТРЕВЕЛ
ТКЕМАЛИ ТУР
ЦЕНТР КЛАСТЕРНОГО РАЗВИТИЯ КЕМЕРОВСКОЙ ОБЛАСТИ
ЦЕНТР МИРА
ШОРИЯ, ТУРОПЕРАТОР

ГОСТИНИЧНЫЙ СЕРВИС

AL BAIT SHARJAH, UAE
ARTHURS VILLAGE&SPA HOTEL (МЫТИЩИНСКИЙ РАЙОН)
DELTA GROUP
FOCUS TRAVEL CO LTD
FRONTDESK.RU, СООБЩЕСТВО ПРОФЕССИОНАЛОВ ГОСТИНИЧНОГО БИЗНЕСА
FUTURE TRAVEL
GEOFIT TRAVEL
INTERCONTINENTAL BALI RESORT
IQTRIP.RU
LAKE SAIMAA FINLAND
MH GROUP OF HOTELS (SHARJAH CARLTON HOTEL, BEACH HOTEL SHARJAH, GOLDEN BEACH MOTEL & NOVA PARK HOTEL)
PARK INN BY RADISSON ВЕЛИКИЙ НОВГОРОД, ОТЕЛЬ
PONTOS PLAZA, ОТЕЛЬ, Г. ЕССЕНТУКИ
PRINCESS HOTELS & RESORTS
STARA PLANINA
TRAVEL SERVICE
UDAY SAMUDRA AYURVEDA & YOGA BEACH RESORT
WESTIN RESORT NUSA DUA, BALI
АПАГА РЕЗОРТ
АРМ ТУР
АСТРУС, ОТЕЛЬ
ВЛАДИМИРСКАЯ ОБЛАСТЬ, КОМИТЕТ ПО ТУРИЗМУ АДМИНИСТРАЦИИ ВЛАДИМИРСКОЙ ОБЛАСТИ
ВОЛГА, АПАРТ-ОТЕЛЬ
ДУБНА
ЗАВИДОВО. КОМПЛЕКС ОТДЫХА
ЗОЛОТОЙ ГОРОД, МЕЖДУНАРОДНЫЙ ТУРИСТСКИЙ ЦЕНТР
ИЗМАЙЛОВО («ГАММА», «ДЕЛЬТА»), ТУРИСТСКИЕ ГОСТИНИЧНЫЕ КОМПЛЕКСЫ
ИНДОНЕЗИЯ, МИНИСТЕРСТВО ТУРИЗМА
КАЗАНСКАЯ РИВЬЕРА
КУБА, МИНИСТЕРСТВО ТУРИЗМА
МАРК И ЛЕВ
МАРКО ПОЛО ГУДАУРИ, ОТЕЛЬ
МЕРИДИАН, КОНГРЕСС-ОТЕЛЬ
МОСКОУ КАНТРИ КЛАБ
НАЦИОНАЛЬНЫЙ ТУРИСТИЧЕСКИЙ СОЮЗ
ПЕРСОНА ГРАТА
ПРИНЦ ПАРК ОТЕЛЬ
РАМАДА ОТЕЛЬ И СЬЮТЫ ШАРДЖА
РЕЛИТА-КАЗАНЬ
РУСИНОВО ТУР
РУССКИЙ КАПИТАЛ
ТЕМРЮКСКИЙ РАЙОН, АДМИНИСТРАЦИЯ МУНИЦИПАЛЬНОГО ОБРАЗОВАНИЯ ТЕМРЮКСКИЙ РАЙОН (УПРАВЛЕНИЕ ПО КУРОРТАМ)
УПРАВЛЕНИЕ ПО РАЗВИТИЮ КУРОРТОВ АДМИНИСТРАЦИИ МУНИЦИПАЛЬНОГО ОБРАЗОВАНИЯ ТУАПСИНСКИЙ РАЙОН

ДЕЛОВОЙ ТУРИЗМ

AL BAIT SHARJAH, UAE
ARTHURS VILLAGE&SPA HOTEL (МЫТИЩИНСКИЙ РАЙОН)
BIG EVENT, ОРГАНИЗАТОР MICE-МЕРОПРИЯТИЙ
CULINARYON
EUROPEA TRAVEL OF ASIANA GTS
GRAN CANARIA TPOURIST BOARD
INTERCONTINENTAL BALI RESORT
MH GROUP OF HOTELS (SHARJAH CARLTON HOTEL, BEACH HOTEL SHARJAH, GOLDEN BEACH MOTEL & NOVA PARK HOTEL)
NORTH TOURS
PARK INN BY RADISSON ВЕЛИКИЙ НОВГОРОД, ОТЕЛЬ
PONTOS PLAZA, ОТЕЛЬ, Г. ЕССЕНТУКИ
SHARJAH NATIONAL HOTELS
TRAVEL SERVICE
WESTIN RESORT NUSA DUA, BALI
АКВАЛОО, КЛИНИЧЕСКИЙ САНАТОРНО-КУРОРТНЫЙ КОМПЛЕКС
АСТРУС, ОТЕЛЬ
БЕЛАГРОТРЭВЕЛ
ВИКТОРИЯ-М
ГЕЛЕНДЖИК, МУНИЦИПАЛЬНОЕ ОБРАЗОВАНИЕ ГОРОД-КУРОРТ ГЕЛЕНДЖИК
ГОЛУБИНО, ТУРИСТИЧЕСКАЯ КОМПАНИЯ
ГОСУДАРСТВЕННОЕ АВТОНОМНОЕ УЧРЕЖДЕНИЕ «АГЕНТСТВО ТУРИЗМА И ПРОДВИЖЕНИЯ ТЮМЕНСКОЙ ОБЛАСТИ»
ГРУЗИЯ, НАЦИОНАЛЬНОЕ ТУРИСТИЧЕСКОЕ АГЕНТСТВО
ДУБНА
ЗОЛОТОЙ ГОРОД, МЕЖДУНАРОДНЫЙ ТУРИСТСКИЙ ЦЕНТР
ИНДОНЕЗИЯ, МИНИСТЕРСТВО ТУРИЗМА
КАЗАНСКАЯ РИВЬЕРА
КАЛУГА-ЛЭНД
КИПРСКАЯ ОРГАНИЗАЦИЯ ПО ТУРИЗМУ
КОНКОРД ЭКЗОТИК ВОЯДЖЕС (ЛАНКА) ПВТ ЛТД
ЛЕСНОЕ, ОТЕЛЬ-ЗАПОВЕДНИК
МАРКО ПОЛО ГУДАУРИ, ОТЕЛЬ
МЕРИДИАН, КОНГРЕСС-ОТЕЛЬ
МОЛОДЕЖНЫЙ, ОТЕЛЬ
МОСКОУ КАНТРИ КЛАБ
ПРИНЦ ПАРК ОТЕЛЬ
ПРОФКУРОРТ, СКО ФНПР ПРОФКУРОРТ
РОБИНЗОН ТУРС
РЭДИССОН БЛУ РЕЗОРТ ШАРДЖА
УПРАВЛЕНИЕ ПО РАЗВИТИЮ КУРОРТОВ АДМИНИСТРАЦИИ МУНИЦИПАЛЬНОГО ОБРАЗОВАНИЯ ТУАПСИНСКИЙ РАЙОН
ЦАРИЦЫНО, ГБУК ГОРОДА МОСКВЫ ГМЗ

ОПЕРАТОРЫ ПО ДЕЛОВОМУ ТУРИЗМУ

BIG EVENT, ОРГАНИЗАТОР MICE-МЕРОПРИЯТИЙ
EUROPEA TRAVEL OF ASIANA GTS
MEXICO EXPERTS TRAVEL
NORTH TOURS
SENKAY TRAVEL WITH DIFFERENCE PVT. LTD.
VOYAGE TOURS / ВОЯЖ ТУРС
XI'AN CHINA INTERNATIONAL TRAVEL SERVICE GLOBAL VISION TRAVEL COMPANY
АПАГА РЕЗОРТ
АРАРА ТУР
АРМЕНИЯ ТРАВЕЛ + М
АРТ-ТУР, ООО
ВИКТОРИЯ-М
ГРУЗИЯ, НАЦИОНАЛЬНОЕ ТУРИСТИЧЕСКОЕ АГЕНТСТВО
ДИВАС ТУР
ЗЕТ ТРАВЕЛ, АРМЕНИЯ
ИНДОНЕЗИЯ, МИНИСТЕРСТВО ТУРИЗМА
ИНЕС ТУР
КОНКОРД ЭКЗОТИК ВОЯДЖЕС (ЛАНКА) ПВТ ЛТД
КОНТИНЕНТ-ТУР
МАРТ, ТУРИСТИЧЕСКАЯ КОМПАНИЯ
МБ-ПРЕСТИЖ
МЕРИДИАН, КОНГРЕСС-ОТЕЛЬ
МОСКОУ КАНТРИ КЛАБ
МОС-ТУР, ТУРОПЕРАТОР
ПЕРСОНА ГРАТА
ПРЕМЬЕРА
ПРЕСТИЖ СТОЛИЦА, ТУРИСТИЧЕСКАЯ КОМПАНИЯ
ПРИНЦ ПАРК ОТЕЛЬ
РЕСПУБЛИКАНСКИЙ СОЮЗ ТУРИНДУСТРИИ БЕЛАРУСИ
ТАРИ ТУР
ТКЕМАЛИ ТУР
ТРЭВЭЛ-ЭНДВОК
ЦЕНТР МИРА
ШОРИЯ, ТУРОПЕРАТОР
ЯГУАР АВЕНТУРА ТУРС

ОРГАНИЗАТОРЫ ВЫСТАВОЧНОГО ТУРИЗМА

BIG EVENT, ОРГАНИЗАТОР MICE-МЕРОПРИЯТИЙ
XI'AN CHINA INTERNATIONAL TRAVEL SERVICE GLOBAL VISION TRAVEL COMPANY
АРТ-ТУР, ООО
ГОСУДАРСТВЕННЫЙ ИСТОРИКО-ЛИТЕРАТУРНЫЙ МУЗЕЙ-ЗАПОВЕДНИК А.С. ПУШКИНА
ГРУЗИЯ, НАЦИОНАЛЬНОЕ ТУРИСТИЧЕСКОЕ АГЕНТСТВО
ИНДОНЕЗИЯ, МИНИСТЕРСТВО ТУРИЗМА
ИННА ТУР ВОРОНЕЖ
ПЕРСОНА ГРАТА
РЕСПУБЛИКАНСКИЙ СОЮЗ ТУРИНДУСТРИИ БЕЛАРУСИ
ЦАРИЦЫНО, ГБУК ГОРОДА МОСКВЫ ГМЗ
ЯГУАР АВЕНТУРА ТУРС

ОРГАНИЗАТОРЫ ИНСЕНТИВ И (ПООЩРИТЕЛЬНЫХ) ПОЕЗДОК/ ТРЕНИНГОВ/ТИМ-БИЛДИНГ ПРОГРАММ

BALTMA TOURS (БАЛТМА ТУРС)
BIG EVENT, ОРГАНИЗАТОР MICE-МЕРОПРИЯТИЙ
CULINARYON
EDEN TOUR ARMENIA
EUROPEA TRAVEL OF ASIANA GTS
GEOFIT TRAVEL
GUDAURITOURS / ГУДАУРИТУРС
TERRAMAR GROUP, S.L.
XI'AN CHINA INTERNATIONAL TRAVEL SERVICE GLOBAL VISION TRAVEL COMPANY
АДА ТУРС БРАЗИЛИЯ И ЛАТИНСКАЯ АМЕРИКА
АПАГА РЕЗОРТ
АРМЕНИЯ ТРАВЕЛ + М
ВАШ ОТДЫХ, ТУРИСТИЧЕСКАЯ КОМПАНИЯ
ВИКТОРИЯ-М
ГОЛУБИНО, ТУРИСТИЧЕСКАЯ КОМПАНИЯ
ДРАКИНО, ПАРК-ОТЕЛЬ
ЗЕТ ТРАВЕЛ, АРМЕНИЯ
ИННА ТУР ВОРОНЕЖ
КИПРСКАЯ ОРГАНИЗАЦИЯ ПО ТУРИЗМУ

КОНКОРД ЭКЗОТИК ВОЯДЖЕС (ЛАНКА) ПВТ ЛТД
МАРКО ПОЛО ГУДАУРИ, ОТЕЛЬ
МОСКОУ КАНТРИ КЛАБ
РЕСПУБЛИКАНСКИЙ СОЮЗ ТУРИНДУСТРИИ БЕЛАРУСИ
РЭДИССОН РОЙАЛ, ФЛОТИЛИЯ
УРАЛ, ПАНСИОНАТ

ОРГАНИЗАТОРЫ СОБЫТИЙНОГО ТУРИЗМА

BIG EVENT, ОРГАНИЗАТОР MICE-МЕРОПРИЯТИЙ
CULINARYON
DISCOVER IMAGINATION – OPERADOR TURISTICO LDA
EUROPEA TRAVEL OF ASIANA GTS
GEOFIT TRAVEL
I-VOLGA / И-ВОЛГА ТУРИСТИЧЕСКАЯ КОМПАНИЯ
LAKE SAIMAA FINLAND
MEET IN GEORGIA
MEXICO EXPERTS TRAVEL
PARK INN BY RADISSON ВЕЛИКИЙ НОВГОРОД, ОТЕЛЬ
TRAVEL SERVICE
XI'AN CHINA INTERNATIONAL TRAVEL SERVICE GLOBAL VISION TRAVEL COMPANY
АРТ-ТУР, ООО
ВИЗИТ АРМЕНИЯ
ВИКТОРИЯ-М
ГОЛУБИНО, ТУРИСТИЧЕСКАЯ КОМПАНИЯ
ГОСУДАРСТВЕННЫЙ ИСТОРИКО-ЛИТЕРАТУРНЫЙ МУЗЕЙ-ЗАПОВЕДНИК А.С. ПУШКИНА
ГРУЗИЯ, НАЦИОНАЛЬНОЕ ТУРИСТИЧЕСКОЕ АГЕНТСТВО
ЗВЕНИГОРОДСКИЙ ИСТОРИКО-АРХИТЕКТУРНЫЙ И ХУДОЖЕСТВЕННЫЙ МУЗЕЙ
ЗЕТ ТРАВЕЛ, АРМЕНИЯ
ЗОЛОТОЙ ГОРОД, МЕЖДУНАРОДНЫЙ ТУРИСТСКИЙ ЦЕНТР
ИНДОНЕЗИЯ, МИНИСТЕРСТВО ТУРИЗМА
ИННА ТУР ВОРОНЕЖ
КОСТРОМА, АДМИНИСТРАЦИЯ ГОРОДА КОСТРОМЫ
КРУИЗ
ЛЕСНОЕ, ОТЕЛЬ-ЗАПОВЕДНИК
МАРТ, ТУРИСТИЧЕСКАЯ КОМПАНИЯ
РЭДИССОН РОЙАЛ, ФЛОТИЛИЯ
ТАЛДОМСКИЙ МУНИЦИПАЛЬНЫЙ РАЙОН
ТУРИСТСКИЙ ИНФОРМАЦИОННЫЙ ПУНКТ П.ОДОЕВ ТУЛЬСКОЙ ОБЛАСТИ
УПРАВЛЕНИЕ ПО РАЗВИТИЮ КУРОРТОВ АДМИНИСТРАЦИИ МУНИЦИПАЛЬНОГО ОБРАЗОВАНИЯ ТУАПСИНСКИЙ РАЙОН
ФОНД РАЗВИТИЯ МАЛЫХ ИСТОРИЧЕСКИХ ГОРОДОВ
ЯГУАР АВЕНТУРА ТУРС

ПРОФЕССИОНАЛЬНЫЕ ОРГАНИЗАТОРЫ КОНГРЕССОВ И КОНФЕРЕНЦИЙ

BIG EVENT, ОРГАНИЗАТОР MICE-МЕРОПРИЯТИЙ
EDEN TOUR ARMENIA
EUROPEA TRAVEL OF ASIANA GTS
GUDAURITOURS / ГУДАУРИТУРС
HODELPA HOTELS & RESORTS (EMOTIONS BY HODELPA ALL INCLUSIVE RESORT)
NORTH TOURS
PARK INN BY RADISSON ВЕЛИКИЙ НОВГОРОД, ОТЕЛЬ
STARA PLANINA
STI, РЕГИОНАЛЬНЫЙ ИНФОРМАЦИОННО-АНАЛИТИЧЕСКИЙ ЦЕНТР, ООО
WESTIN RESORT NUSA DUA, BALI
WITA TOUR
XI'AN CHINA INTERNATIONAL TRAVEL SERVICE GLOBAL VISION TRAVEL COMPANY
АВАРАЙР, ТУРИСТИЧЕСКАЯ КОМПАНИЯ
ВАШ ОТДЫХ, ТУРИСТИЧЕСКАЯ КОМПАНИЯ
ВИЗИТ АРМЕНИЯ
ВИКТОРИЯ-М
ГОСУДАРСТВЕННЫЙ ИСТОРИКО-ЛИТЕРАТУРНЫЙ МУЗЕЙ-ЗАПОВЕДНИК А.С. ПУШКИНА
ГРУЗИЯ, НАЦИОНАЛЬНОЕ ТУРИСТИЧЕСКОЕ АГЕНТСТВО
ИННА ТУР ВОРОНЕЖ
ЛЕСНОЕ, ОТЕЛЬ-ЗАПОВЕДНИК
ЛИДЕР КАЗАНЬ, ТУРОПЕРАТОР
МАРКО ПОЛО ГУДАУРИ, ОТЕЛЬ
МЕРИДИАН, КОНГРЕСС-ОТЕЛЬ
ПРИНЦ ПАРК ОТЕЛЬ
РУССКИЙ КАПИТАЛ
РЭДИССОН РОЙАЛ, ФЛОТИЛИЯ
СПУТНИК АРМЕНИЯ
ТКЕМАЛИ ТУР
ТРЭВЭЛ-ЭНДВОК

ОРГАНИЗАТОРЫ ИНСЕНТИВ И (ПООЩРИТЕЛЬНЫХ) ПОЕЗДОК/ ТРЕНИНГОВ/ТИМ-БИЛДИНГ ПРОГРАММ

BALTMA TOURS (БАЛТМА ТУРС)
BIG EVENT, ОРГАНИЗАТОР MICE-МЕРОПРИЯТИЙ
CULINARYON
EDEN TOUR ARMENIA
EUROPEA TRAVEL OF ASIANA GTS
GEOFIT TRAVEL
GUDAURITOURS / ГУДАУРИТУРС
TERRAMAR GROUP, S.L.
XI'AN CHINA INTERNATIONAL TRAVEL SERVICE GLOBAL VISION TRAVEL COMPANY
АДА ТУРС БРАЗИЛИЯ И ЛАТИНСКАЯ АМЕРИКА
АПАГА РЕЗОРТ
АРМЕНИЯ ТРАВЕЛ + М
АРТ-ТУР, ООО
ВАШ ОТДЫХ, ТУРИСТИЧЕСКАЯ КОМПАНИЯ
ВИКТОРИЯ-М
ГОЛУБИНО, ТУРИСТИЧЕСКАЯ КОМПАНИЯ
ГРУЗИЯ, НАЦИОНАЛЬНОЕ ТУРИСТИЧЕСКОЕ АГЕНТСТВО
ДРАКИНО, ПАРК-ОТЕЛЬ
ЗЕТ ТРАВЕЛ, АРМЕНИЯ
ИНДОНЕЗИЯ, МИНИСТЕРСТВО ТУРИЗМА
ИННА ТУР ВОРОНЕЖ
КИПРСКАЯ ОРГАНИЗАЦИЯ ПО ТУРИЗМУ
КОНКОРД ЭКЗОТИК ВОЯДЖЕС (ЛАНКА) ПВТ ЛТД
МАРКО ПОЛО ГУДАУРИ, ОТЕЛЬ
МОСКОУ КАНТРИ КЛАБ
РЕСПУБЛИКАНСКИЙ СОЮЗ ТУРИНДУСТРИИ БЕЛАРУСИ
РЭДИССОН РОЙАЛ, ФЛОТИЛИЯ
УРАЛ, ПАНСИОНАТ
ЯГУАР АВЕНТУРА ТУРС

ОТЕЛИ И ГОСТИНИЧНЫЕ СЕТИ

ARTHURS VILLAGE&SPA HOTEL (МЫТИЩИНСКИЙ РАЙОН)
AYURTHEERAM-UNIT OF ISOLA DI COCCO AYURVEDIC BEACH RESORT
BE LIVE HOTELS
FUN TRAVEL ARMENIA
INTERCONTINENTAL BALI RESORT
LARUS VIAGGI TOUR OPERATOR ITALY
MEXICO EXPERTS TRAVEL
PARK INN BY RADISSON ВЕЛИКИЙ НОВГОРОД, ОТЕЛЬ
PONTOS PLAZA, ОТЕЛЬ, Г. ЕССЕНТУКИ
PRINCESS HOTELS & RESORTS
SENKAY TRAVEL WITH DIFFERENCE PVT. LTD.
SHARJAH NATIONAL HOTELS
WESTIN RESORT NUSA DUA, BALI
АПАГА РЕЗОРТ
АСТРУС, ОТЕЛЬ
БЕРЕЖКИ-ХОЛЛ
ГЕЛЕНДЖИК, МУНИЦИПАЛЬНОЕ ОБРАЗОВАНИЕ ГОРОД-КУРОРТ ГЕЛЕНДЖИК
ГОЛУБИНО, ТУРИСТИЧЕСКАЯ КОМПАНИЯ
ГОРЯЧИЙ КЛЮЧ, МУНИЦИПАЛЬНОЕ ОБРАЗОВАНИЕ ГОРОД ГОРЯЧИЙ КЛЮЧ
ГОСУДАРСТВЕННЫЙ ВЛАДИМИРО-СУЗДАЛЬСКИЙ ИСТОРИКО-АРХИТЕКТУРНЫЙ И ХУДОЖЕСТВЕННЫЙ МУЗЕЙ-ЗАПОВЕДНИК
ГРУЗИЯ, НАЦИОНАЛЬНОЕ ТУРИСТИЧЕСКОЕ АГЕНТСТВО
ЗАВИДОВО. КОМПЛЕКС ОТДЫХА
ЗОЛОТОЙ ГОРОД, МЕЖДУНАРОДНЫЙ ТУРИСТСКИЙ ЦЕНТР
ИЗМАЙЛОВО («ГАММА», «ДЕЛЬТА»), ТУРИСТСКИЕ ГОСТИНИЧНЫЕ КОМПЛЕКСЫ
ИНДОНЕЗИЯ, МИНИСТЕРСТВО ТУРИЗМА
ЛЕСНОЕ, ОТЕЛЬ-ЗАПОВЕДНИК
МЕРИДИАН, КОНГРЕСС-ОТЕЛЬ
НАЦИОНАЛЬНАЯ СИСТЕМА БРОНИРОВАНИЯ
ОРБИТА-2, ФГБУ РВЦ
ПРОФКУРОРТ, СКО ФНПР ПРОФКУРОРТ
РАМАДА ОТЕЛЬ И СЬЮТЫ ШАРДЖА
РЕГИНА, ТУРОПЕРАТОР
РУСИНОВО ТУР
РЭДИССОН БЛУ РЕЗОРТ ШАРДЖА
СКЛОН
ТАЛДОМСКИЙ МУНИЦИПАЛЬНЫЙ РАЙОН
ТЕМРЮКСКИЙ РАЙОН, АДМИНИСТРАЦИЯ МУНИЦИПАЛЬНОГО ОБРАЗОВАНИЯ ТЕМРЮКСКИЙ РАЙОН (УПРАВЛЕНИЕ ПО КУРОРТАМ)
ТУРГЕНЕВЪ, БУТИК-ОТЕЛЬ
ЯСНО ПОЛЕ, ЭКОПАРК

ДЕТСКИЙ И МОЛОДЕЖНЫЙ ТУРИЗМ

AL BAIT SHARJAH, UAE
EDEN TOUR ARMENIA
FOCUS TRAVEL CO LTD
GEOFIT TRAVEL
WEST TRAVEL
АКВАЛОО, КЛИНИЧЕСКИЙ САНАТОРНО-КУРОРТНЫЙ КОМПЛЕКС
АПОГЕЙ, ТК
АРТ-ТУР, ООО
БЕРЕСТА ТРЭВЕЛ
ВИКТОРИЯ-М
ВЛАДИМИРСКАЯ ОБЛАСТЬ, КОМИТЕТ ПО ТУРИЗМУ АДМИНИСТРАЦИИ ВЛАДИМИРСКОЙ ОБЛАСТИ
ВРЕМЯ-ТУР, ТУРОПЕРАТОР ПО ИСПАНИИ И АНДОРРЕ
ВСЕРОССИЙСКИЙ ИСТОРИКО-ЭТНОГРАФИЧЕСКИЙ МУЗЕЙ
ГЕЛЕНДЖИК, МУНИЦИПАЛЬНОЕ ОБРАЗОВАНИЕ ГОРОД-КУРОРТ ГЕЛЕНДЖИК
ГЛОБУС, ТУРИСТИЧЕСКОЕ АГЕНТСТВО
ГОЛУБИНО, ТУРИСТИЧЕСКАЯ КОМПАНИЯ
ГОСУДАРСТВЕННОЕ УЧРЕЖДЕНИЕ КУЛЬТУРЫ ТУЛЬСКОЙ ОБЛАСТИ «ОБЪЕДИНЕНИЕ «ИСТОРИКО-КРАЕВЕДЧЕСКИЙ И ХУДОЖЕСТВЕННЫЙ МУЗЕЙ»»
ДЕТСКОЕ БЮРО ПУТЕШЕСТВИЙ И ЭКСКУРСИЙ, ВЛАДИМИР
ДРАКИНО, ПАРК-ОТЕЛЬ
ДУШОНОВСКИЕ МАНЁВРЫ, ФЕСТИВАЛЬ
ЖИВЫЕ УРОКИ, ФЕДЕРАЛЬНАЯ ПРОГРАММА ПО РАЗВИТИЮ ЭКСКУРСИОННО-ОБРАЗОВАТЕЛЬНОГО ТУРИЗМА
ЗАВИДОВО. КОМПЛЕКС ОТДЫХА
ИНТЕРС-РУС, УЧАСТНИК ПРОЕКТА ЖИВЫЕ УРОКИ
ИП ВНУКОВА
КАЗАНСКАЯ РИВЬЕРА
КАМЧАТСКИЙ КРАЙ, АГЕНСТВО ПО ТУРИЗМУ И ВЕШНИМ СВЯЗЯМ КАМЧАТСКОГО КРАЯ
КИПРСКАЯ ОРГАНИЗАЦИЯ ПО ТУРИЗМУ
КЛИНСКОЕ ПОДВОРЬЕ, МУЗЕЙ ЕЛОЧНОЙ ИГРУШКИ
КОНТИНЕНТ, БЮРО ПУТЕШЕСТВИЙ
КОНТИНЕНТ-ТУР
КОТЛАС-ТУР, ТУРИСТИЧЕСКАЯ КОМПАНИЯ
КРУИЗ
КУЛИКОВО ПОЛЕ, МУЗЕЙ-ЗАПОВЕДНИК
ЛАЧЕ, ТУРБЮРО

МИНИСТЕРСТВО КУЛЬТУРЫ ТУЛЬСКОЙ ОБЛАСТИ
МИР, ТУРКОМПАНИЯ, ООО
МОЛОДЕЖНЫЙ, ОТЕЛЬ
МОС-ТУР, ТУРОПЕРАТОР
МУЗЕЙ СОВРЕМЕННОГО ЮВЕЛИРНОГО ИСКУССТВА
МУЗЕЙНО-ТУРИСТИЧЕСКИЙ ЦЕНТР ГОРОДА ЧЕБОКСАРЫ
ПЕТРОТУР, ТУРОПЕРАТОР
ПЕТРОТУР, ТУРОПЕРАТОР, СПБ
ПРЕМЬЕРА
ПРЕСТИЖ СТОЛИЦА, ТУРИСТИЧЕСКАЯ КОМПАНИЯ
РЕЙТИНГ, ТФ
РОЗА ВЕТРОВ НН
РУССКИЙ КАПИТАЛ
РЭДИССОН БЛУ РЕЗОРТ ШАРДЖА
РЭДИССОН РОЙАЛ, ФЛОТИЛИЯ
СЕВЕРНОЕ ОЖЕРЕЛЬЕ, ТУРИСТИЧЕСКОЕ БЮРО, ВЛАДИМИР
ТАРИ ТУР
ТЕМРЮКСКИЙ РАЙОН, АДМИНИСТРАЦИЯ МУНИЦИПАЛЬНОГО ОБРАЗОВАНИЯ ТЕМРЮКСКИЙ РАЙОН (УПРАВЛЕНИЕ ПО КУРОРТАМ)
ТРЭВЭЛ-ЭНДВОК
ТУРИСТСКО-ИНФОРМАЦИОННЫЙ ЦЕНТР ТУЛЬСКОЙ ОБЛАСТИ ГУК ТО «ОБЪЕДИНЕНИЕ ЦЕНТРОВ РАЗВИТИЯ ИСКУССТВА, НАРОДНОЙ КУЛЬТУРЫ И ТУРИЗМА»
ТУРТРАНС-ВОЯЖ
УЛЬЯНОВСК, РОДИНА В.И. ЛЕНИНА, МУЗЕЙ-ЗАПОВЕДНИК
УПРАВЛЕНИЕ ПО РАЗВИТИЮ КУРОРТОВ АДМИНИСТРАЦИИ МУНИЦИПАЛЬНОГО ОБРАЗОВАНИЯ ТУАПСИНСКИЙ РАЙОН
ЦЕНТР ИГРОВЫХ ТЕХНОЛОГИЙ
ЦЕНТР КЛАСТЕРНОГО РАЗВИТИЯ КЕМЕРОВСКОЙ ОБЛАСТИ
ЦЕНТР МИРА
ЦЕНТР РАЗВИТИЯ ТУРИЗМА, ИНФРАСТРУКТУРЫ И ИНВЕСТИЦИЙ ЗАРАЙСКОГО МУНИЦИПАЛЬНОГО РАЙОНА
ЯГУАР АВЕНТУРА ТУРС

ЖЕЛЕЗНОДОРОЖНЫЕ ПЕРЕВОЗКИ

АПОГЕЙ, ТК
МАРТ, ТУРИСТИЧЕСКАЯ КОМПАНИЯ
ПРЕМЬЕРА
СОЛЕАНС ТРЕВЕЛ

ИНДИВИДУАЛЬНЫЕ ТУРЫ

BALTMA TOURS (БАЛТМА ТУРС)
DISCOVER IMAGINATION – OPERADOR TURISTICO LDA
FOCUS TRAVEL CO LTD
FREE SPIRIT TOURS
GEOFIT TRAVEL
GUDAURITOURS / ГУДАУРИТУРС
I-VOLGA / И-ВОЛГА ТУРИСТИЧЕСКАЯ КОМПАНИЯ
MEET IN GEORGIA
MEXICO EXPERTS TRAVEL
SENKAY TRAVEL WITH DIFFERENCE PVT. LTD.
TERRAMAR GROUP, S.L.
VOYAGE TOURS / ВОЯЖ ТУРС
WEST TRAVEL
АВАРАЙР, ТУРИСТИЧЕСКАЯ КОМПАНИЯ
АМИГО-ТУРС
АПАГА РЕЗОРТ
АПОГЕЙ, ТК
АРТ-ТУР, ООО
ВРЕМЯ-ТУР, ТУРОПЕРАТОР ПО ИСПАНИИ И АНДОРРЕ
ГЕЛЕНДЖИК, МУНИЦИПАЛЬНОЕ ОБРАЗОВАНИЕ ГОРОД-КУРОРТ ГЕЛЕНДЖИК
ГЛОБУС, ТУРИСТИЧЕСКОЕ АГЕНТСТВО
ДИВАС ТУР
ДРАКИНО, ПАРК-ОТЕЛЬ
ЗАВИДОВО. КОМПЛЕКС ОТДЫХА
ЗЕТ ТРАВЕЛ, АРМЕНИЯ
ИНЕС ТУР
ИННА ТУР ВОРОНЕЖ
КАЛУГА-ЛЭНД
КОНТИНЕНТ, БЮРО ПУТЕШЕСТВИЙ
КОТЛАС-ТУР, ТУРИСТИЧЕСКАЯ КОМПАНИЯ
КУЛИКОВО ПОЛЕ, МУЗЕЙ-ЗАПОВЕДНИК
МАРК И ЛЕВ
МАРКО ПОЛО ГУДАУРИ, ОТЕЛЬ
МАРТ, ТУРИСТИЧЕСКАЯ КОМПАНИЯ
МИР, ТУРКОМПАНИЯ, ООО
МОЛОДЕЖНЫЙ, ОТЕЛЬ
МОС-ТУР, ТУРОПЕРАТОР
МУЗЕЙ СОВРЕМЕННОГО ЮВЕЛИРНОГО ИСКУССТВА
МУЗЕЙНО-ТУРИСТИЧЕСКИЙ ЦЕНТР ГОРОДА ЧЕБОКСАРЫ
НАЦИОНАЛЬНЫЙ ТУРИСТИЧЕСКИЙ СОЮЗ
ПРЕСТИЖ СТОЛИЦА, ТУРИСТИЧЕСКАЯ КОМПАНИЯ
ПСКОВСКАЯ ОБЛАСТЬ. ИНФОРМАЦИОННЫЙ ТУРИСТСКИЙ ЦЕНТР.
РЕЙТИНГ, ТФ
РОБИНЗОН ТУРС
РОЗА ВЕТРОВ НН
СЕВЕРНОЕ ОЖЕРЕЛЬЕ, ТУРИСТИЧЕСКОЕ БЮРО, ВЛАДИМИР
СКАЙЛЕНД
СЛАВЯНСКИЙ ТУР, ПСКОВ, ТУРОПЕРАТОР
СОЛЕАНС ТРЕВЕЛ
ТАЛДОМСКИЙ МУНИЦИПАЛЬНЫЙ РАЙОН
ТАРИ ТУР
ТЕРИБЕРКА-ТУР
ТУРИСТИЧЕСКАЯ КОМПАНИЯ РОМАНОВОЙ ОЛЬГИ
ТУРИСТСКО-ИНФОРМАЦИОННЫЙ ЦЕНТР ТУЛЬСКОЙ ОБЛАСТИ ГУК ТО «ОБЪЕДИНЕНИЕ ЦЕНТРОВ РАЗВИТИЯ ИСКУССТВА, НАРОДНОЙ КУЛЬТУРЫ И ТУРИЗМА»
ТУРТРАНС-ВОЯЖ
ФАИНТУР
ЭКЗОТУР

КОНГРЕСС-БЮРО

ЖУРНАЛ «ТУРИЗМ: ПРАКТИКА, ПРОБЛЕМЫ, ПЕРСПЕКТИВЫ»

КОНСЬЕРЖ-СЛУЖБА

AL BAIT SHARJAH, UAE
МАРКО ПОЛО ГУДАУРИ, ОТЕЛЬ
МЕРИДИАН, КОНГРЕСС-ОТЕЛЬ
НАЦИОНАЛЬНЫЙ ТУРИСТИЧЕСКИЙ СОЮЗ
РУССКИЙ КАПИТАЛ

МЕДИЦИНСКИЙ ТУРИЗМ

ГОСУДАРСТВЕННЫЕ КЛИНИКИ

ГОСУДАРСТВЕННОЕ АВТОНОМНОЕ УЧРЕЖДЕНИЕ «АГЕНТСТВО ТУРИЗМА И ПРОДВИЖЕНИЯ ТЮМЕНСКОЙ ОБЛАСТИ»
ТОПМЕДКЛИНИК

ДИАГНОСТИЧЕСКИЕ ЦЕНТРЫ

АМАКС «КУРОРТ СТАРАЯ РУССА»
КИПРСКАЯ ОРГАНИЗАЦИЯ ПО ТУРИЗМУ
ТОПМЕДКЛИНИК

КЛИНИКИ ПЛАСТИЧЕСКОЙ ХИРУРГИИ

ТОПМЕДКЛИНИК

КУРОРТНЫЕ КЛИНИКИ

AYURTHEERAM-UNIT OF ISOLA DI COCCO AYURVEDIC BEACH RESORT
UDAY SAMUDRA AYURVEDA & YOGA BEACH RESORT
АКВАЛОО, КЛИНИЧЕСКИЙ САНАТОРНО-КУРОРТНЫЙ КОМПЛЕКС
АМАКС «КУРОРТ СТАРАЯ РУССА»
АРМ ТУР
ГОРЯЧИЙ КЛЮЧ, МУНИЦИПАЛЬНОЕ ОБРАЗОВАНИЕ ГОРОД ГОРЯЧИЙ КЛЮЧ
ТОПМЕДКЛИНИК

МЕДИЦИНСКИЕ КЛАСТЕРЫ

АМАКС «КУРОРТ СТАРАЯ РУССА»
ТОПМЕДКЛИНИК

МЕДИЦИНСКИЕ УНИВЕРСИТЕТЫ

ТОПМЕДКЛИНИК

ОПЕРАТОРЫ ПО МЕДИЦИНСКОМУ ТУРИЗМУ

AYURTHEERAM-UNIT OF ISOLA DI COCCO AYURVEDIC BEACH RESORT
ЗЕТ ТРАВЕЛ, АРМЕНИЯ
НАЦИОНАЛЬНАЯ СИСТЕМА БРОНИРОВАНИЯ
РОБИНЗОН ТУРС
ТОПМЕДКЛИНИК
ЦЕНТР МИРА

РЕАБИЛИТАЦИОННЫЕ ЦЕНТРЫ

ДУБНА
ПРОФКУРОРТ, СКО ФНПР ПРОФКУРОРТ
ТОПМЕДКЛИНИК
ЦЕНТР ВОССТАНОВИТЕЛЬНОЙ ТЕРАПИИ ДЛЯ ВОИНОВ-ИНТЕРНАЦИОНАЛИСТОВ ИМ.М.А. ЛИХОДЕЯ
ЦЕНТРОСОЮЗ – ЦЕНТРАЛЬНЫЙ СОЮЗ ПОТРЕБИТЕЛЬСКИХ ОБЩЕСТВ РОССИЙСКОЙ ФЕДЕРАЦИИ

СТОМАТОЛОГИЧЕСКИЕ КЛИНИКИ

АНРИВА-ТУР
ТОПМЕДКЛИНИК
ЮНАЙТЕД ТРАВЕЛ

УСЛУГИ МЕДИЦИНСКОЙ ТРАНСПОРТИРОВКИ

ТОПМЕДКЛИНИК

ЧАСТНЫЕ КЛИНИКИ

SWAASTHYA AYURVEDA VILLAGE

МОРСКИЕ И РЕЧНЫЕ КРУИЗЫ

BALTMA TOURS (БАЛТМА ТУРС)
FOCUS TRAVEL CO LTD
WEST TRAVEL
АРТ-ТУР, ООО
ДУБНА
ЗАВИДОВО. КОМПЛЕКС ОТДЫХА
ИНЕС ТУР
ИНФОФЛОТ
КОНТИНЕНТ-ТУР
КРУИЗ
КРУИЗНЫЙ ДОМ «МК»
МИР, ТУРКОМПАНИЯ, ООО
НАТАЛИ ТУРС
НИКА ТУРОПЕРАТОР
РЭДИССОН РОЙАЛ, ФЛОТИЛИЯ
СКАЙЛЕНД
СОЛЕАНС ТРЕВЕЛ
ФАИНТУР

МУЗЕИ

AL BAIT SHARJAH, UAE
FUTURE TRAVEL
LARUS VIAGGI TOUR OPERATOR ITALY
ВСЕРОССИЙСКИЙ ИСТОРИКО-ЭТНОГРАФИЧЕСКИЙ МУЗЕЙ
ГОРЯЧИЙ КЛЮЧ, МУНИЦИПАЛЬНОЕ ОБРАЗОВАНИЕ ГОРОД ГОРЯЧИЙ КЛЮЧ
ГОСУДАРСТВЕННОЕ АВТОНОМНОЕ УЧРЕЖДЕНИЕ «АГЕНТСТВО ТУРИЗМА И ПРОДВИЖЕНИЯ ТЮМЕНСКОЙ ОБЛАСТИ»

ГОСУДАРСТВЕННОЕ УЧРЕЖДЕНИЕ КУЛЬТУРЫ ТУЛЬСКОЙ ОБЛАСТИ «ОБЪЕДИНЕНИЕ «ИСТОРИКО-КРАЕВЕДЧЕСКИЙ И ХУДОЖЕСТВЕННЫЙ МУЗЕЙ»»
ГОСУДАРСТВЕННЫЙ ВЛАДИМИРО-СУЗДАЛЬСКИЙ ИСТОРИКО-АРХИТЕКТУРНЫЙ И ХУДОЖЕСТВЕННЫЙ МУЗЕЙ-ЗАПОВЕДНИК
ГОСУДАРСТВЕННЫЙ ИСТОРИКО-ЛИТЕРАТУРНЫЙ МУЗЕЙ-ЗАПОВЕДНИК А.С. ПУШКИНА
ДВОРЯНИНОВО, ГУК ТО МУЗЕЙ-УСАДЬБА А.Т. БОЛОТОВА
ДУБНА
ЗВЕНИГОРОДСКИЙ ИСТОРИКО-АРХИТЕКТУРНЫЙ И ХУДОЖЕСТВЕННЫЙ МУЗЕЙ
ИП ВНУКОВА
КИЖИ, ГОСУДАРСТВЕННЫЙ ИСТОРИКО-АРХИТЕКТУРНЫЙ И ЭТНОГРАФИЧЕСКИЙ МУЗЕЙ-ЗАПОВЕДНИК
КЛИНСКОЕ МУЗЕЙНОЕ ОБЪЕДИНЕНИЕ
КЛИНСКОЕ ПОДВОРЬЕ, МУЗЕЙ ЕЛОЧНОЙ ИГРУШКИ
КУЛИКОВО ПОЛЕ, МУЗЕЙ-ЗАПОВЕДНИК
МИНИСТЕРСТВО КУЛЬТУРЫ ТУЛЬСКОЙ ОБЛАСТИ
МУЗЕЙ СОВРЕМЕННОГО ЮВЕЛИРНОГО ИСКУССТВА
МУЗЕЙНО-ТУРИСТИЧЕСКИЙ ЦЕНТР ГОРОДА ЧЕБОКСАРЫ
НОВЫЙ ИЕРУСАЛИМ, ГБУК МО МУЗЕЙНО-ВЫСТАВОЧНЫЙ КОМПЛЕКС
ОСТРОВ-ГРАД СВИЯЖСК, ГОСУДАРСТВЕННЫЙ ИСТОРИКО-АРХИТЕКТУРНЫЙ И ХУДОЖЕСТВЕННЫЙ МУЗЕЙ-ЗАПОВЕДНИК
ПРЕСТИЖ СТОЛИЦА, ТУРИСТИЧЕСКАЯ КОМПАНИЯ
ПСКОВСКАЯ ОБЛАСТЬ. ИНФОРМАЦИОННЫЙ ТУРИСТСКИЙ ЦЕНТР.
РЕЙТИНГ, ТФ
РУСИНОВО ТУР
РЯЗАНСКИЙ КРЕМЛЬ
СЕРГИЕВО-ПОСАДСКИЙ ГОСУДАРСТВЕННЫЙ ИСТОРИКО-ХУДОЖЕСТВЕННЫЙ МУЗЕЙ-ЗАПОВЕДНИК
ТАЛДОМСКИЙ МУНИЦИПАЛЬНЫЙ РАЙОН
ТЕМРЮКСКИЙ РАЙОН, АДМИНИСТРАЦИЯ МУНИЦИПАЛЬНОГО ОБРАЗОВАНИЯ ТЕМРЮКСКИЙ РАЙОН (УПРАВЛЕНИЕ ПО КУРОРТАМ)
ТУЛЬСКИЙ ГОСУДАРСТВЕННЫЙ МУЗЕЙ ОРУЖИЯ
УЛЬЯНОВСК, РОДИНА В.И. ЛЕНИНА, МУЗЕЙ-ЗАПОВЕДНИК
ЦАРИЦЫНО, ГБУК ГОРОДА МОСКВЫ ГМЗ
ЭКСПОМИР – СОВРЕМЕННОЕ ЭКСКУРСИОННОЕ ОБОРУДОВАНИЕ: РАДИОГИДЫ, АУДИОГИДЫ, ЭКСКУРСИОННЫЕ СИСТЕМЫ ДЛЯ ТРАНСПОРТА

НАЦИОНАЛЬНЫЕ / РЕГИОНАЛЬНЫЕ ТУРИСТСКИЕ ОРГАНИЗАЦИИ

FUTURE TRAVEL
I-VOLGA / И-ВОЛГА ТУРИСТИЧЕСКАЯ КОМПАНИЯ
LAKE SAIMAA FINLAND
RATA-NEWS
АССОЦИАЦИЯ «САНАТОРИИ ТАТАРСТАНА»
ГОСУДАРСТВЕННОЕ АВТОНОМНОЕ УЧРЕЖДЕНИЕ «АГЕНТСТВО ТУРИЗМА И ПРОДВИЖЕНИЯ ТЮМЕНСКОЙ ОБЛАСТИ»
ГОСУДАРСТВЕННЫЙ ВЛАДИМИРО-СУЗДАЛЬСКИЙ ИСТОРИКО-АРХИТЕКТУРНЫЙ И ХУДОЖЕСТВЕННЫЙ МУЗЕЙ-ЗАПОВЕДНИК
ГОСУДАРСТВЕННЫЙ ИСТОРИКО-ЛИТЕРАТУРНЫЙ МУЗЕЙ-ЗАПОВЕДНИК А.С. ПУШКИНА
ЗАВИДОВО. КОМПЛЕКС ОТДЫХА
ИНДОНЕЗИЯ, МИНИСТЕРСТВО ТУРИЗМА
ИП ВНУКОВА
КИПРСКАЯ ОРГАНИЗАЦИЯ ПО ТУРИЗМУ
КРУИЗ
МИНИСТЕРСТВО КУЛЬТУРЫ И ТУРИЗМА ПЕНЗЕНСКОЙ ОБЛАСТИ
МИНИСТЕРСТВО КУЛЬТУРЫ СТАВРОПОЛЬСКОГО КРАЯ
МИНИСТЕРСТВО КУЛЬТУРЫ ТУЛЬСКОЙ ОБЛАСТИ
НОВЫЙ ИЕРУСАЛИМ, ГБУК МО МУЗЕЙНО-ВЫСТАВОЧНЫЙ КОМПЛЕКС
ПСКОВСКАЯ ОБЛАСТЬ. ИНФОРМАЦИОННЫЙ ТУРИСТСКИЙ ЦЕНТР.
РЕЙТИНГ, ТФ
РУССКИЙ КАПИТАЛ
ТЕРИБЕРКА-ТУР
ТУРИСТИЧЕСКАЯ КОМПАНИЯ РОМАНОВОЙ ОЛЬГИ
ТУРИСТСКИЙ ИНФОРМАЦИОННЫЙ ЦЕНТР «ПОДМОСКОВЬЕ» РУЗА ЗАПОВЕДНАЯ
ТУРИСТСКО-ИНФОРМАЦИОННЫЙ ЦЕНТР ТУЛЬСКОЙ ОБЛАСТИ ГУК ТО «ОБЪЕДИНЕНИЕ ЦЕНТРОВ РАЗВИТИЯ ИСКУССТВА, НАРОДНОЙ КУЛЬТУРЫ И ТУРИЗМА»
ФОНД РАЗВИТИЯ МАЛЫХ ИСТОРИЧЕСКИХ ГОРОДОВ

ОБУЧЕНИЕ И ОБРАЗОВАНИЕ

LAKE SAIMAA FINLAND
ГОСУДАРСТВЕННЫЙ ИСТОРИКО-ЛИТЕРАТУРНЫЙ МУЗЕЙ-ЗАПОВЕДНИК А.С. ПУШКИНА
ДУБНА
ЖИВЫЕ УРОКИ, ФЕДЕРАЛЬНАЯ ПРОГРАММА ПО РАЗВИТИЮ ЭКСКУРСИОННО-ОБРАЗОВАТЕЛЬНОГО ТУРИЗМА
КИПРСКАЯ ОРГАНИЗАЦИЯ ПО ТУРИЗМУ
КОНТИНЕНТ-ТУР
ПЕТРОТУР, ТУРОПЕРАТОР, СПБ
СЛАВЯНСКИЙ ТУР, ПСКОВ, ТУРОПЕРАТОР
ТУРИНФО
ТУРИСТСКО-ИНФОРМАЦИОННЫЙ ЦЕНТР ТУЛЬСКОЙ ОБЛАСТИ ГУК ТО «ОБЪЕДИНЕНИЕ ЦЕНТРОВ РАЗВИТИЯ ИСКУССТВА, НАРОДНОЙ КУЛЬТУРЫ И ТУРИЗМА»
ЦАРИЦЫНО, ГБУК ГОРОДА МОСКВЫ ГМЗ

ОЗДОРОВИТЕЛЬНЫЙ ТУРИЗМ

SPA И ВЕЛНЕС-КУРОРТЫ

AL BAIT SHARJAH, UAE
ARTHURS VILLAGE&SPA HOTEL (МЫТИЩИНСКИЙ РАЙОН)
AYURTHEERAM-UNIT OF ISOLA DI COCCO AYURVEDIC BEACH RESORT
BALTMA TOURS (БАЛТМА ТУРС)
BE LIVE HOTELS
FREE SPIRIT TOURS
INTERCONTINENTAL BALI RESORT
LARUS VIAGGI TOUR OPERATOR ITALY
MH GROUP OF HOTELS (SHARJAH CARLTON HOTEL, BEACH HOTEL SHARJAH, GOLDEN BEACH MOTEL & NOVA PARK HOTEL)
PLAZA SPA HOTELS
SENKAY TRAVEL WITH DIFFERENCE PVT. LTD.
SHARJAH NATIONAL HOTELS
STARA PLANINA
UDAY SAMUDRA AYURVEDA & YOGA BEACH RESORT
WESTIN RESORT NUSA DUA, BALI
АКВАЛОО, КЛИНИЧЕСКИЙ САНАТОРНО-КУРОРТНЫЙ КОМПЛЕКС
АМАКС «КУРОРТ СТАРАЯ РУССА»
АМИГО-ТУРС
АССОЦИАЦИЯ ОЗДОРОВИТЕЛЬНОГО ТУРИЗМА
БЕРЕЖКИ-ХОЛЛ
ВРЕМЯ-ТУР, ТУРОПЕРАТОР ПО ИСПАНИИ И АНДОРРЕ
ГЕЛЕНДЖИК, МУНИЦИПАЛЬНОЕ ОБРАЗОВАНИЕ ГОРОД-КУРОРТ ГЕЛЕНДЖИК
ДРАКИНО, ПАРК-ОТЕЛЬ
ЗОЛОТОЙ КОЛОС, САНАТОРИЙ
КИПРСКАЯ ОРГАНИЗАЦИЯ ПО ТУРИЗМУ
КУРОРТ ДУДИНЦЕ
МАРКО ПОЛО ГУДАУРИ, ОТЕЛЬ
МИНИСТЕРСТВО КУЛЬТУРЫ СТАВРОПОЛЬСКОГО КРАЯ
МОСКОУ КАНТРИ КЛАБ
МУЗЕЙНО-ТУРИСТИЧЕСКИЙ ЦЕНТР ГОРОДА ЧЕБОКСАРЫ
РОБИНЗОН ТУРС
СПУТНИК АРМЕНИЯ
УПРАВЛЕНИЕ ПО РАЗВИТИЮ КУРОРТОВ АДМИНИСТРАЦИИ МУНИЦИПАЛЬНОГО ОБРАЗОВАНИЯ ТУАПСИНСКИЙ РАЙОН
ЦЕНТР ВОССТАНОВИТЕЛЬНОЙ ТЕРАПИИ ДЛЯ ВОИНОВ-ИНТЕРНАЦИОНАЛИСТОВ ИМ.М.А. ЛИХОДЕЯ
ЦЕНТРОСОЮЗ – ЦЕНТРАЛЬНЫЙ СОЮЗ ПОТРЕБИТЕЛЬСКИХ ОБЩЕСТВ РОССИЙСКОЙ ФЕДЕРАЦИИ
ЯГУАР АВЕНТУРА ТУРС

БАЛЬНЕОЛОГИЧЕСКИЕ КУРОРТЫ

AYURTHEERAM-UNIT OF ISOLA DI COCCO AYURVEDIC BEACH RESORT
FREE SPIRIT TOURS
LARUS VIAGGI TOUR OPERATOR ITALY
MEET IN GEORGIA
PLAZA SPA HOTELS
PONTOS PLAZA, ОТЕЛЬ, Г. ЕССЕНТУКИ
АМАКС «КУРОРТ СТАРАЯ РУССА»
АМИГО-ТУРС
АССОЦИАЦИЯ «САНАТОРИИ ТАТАРСТАНА»
АССОЦИАЦИЯ ОЗДОРОВИТЕЛЬНОГО ТУРИЗМА
ВРЕМЯ-ТУР, ТУРОПЕРАТОР ПО ИСПАНИИ И АНДОРРЕ
ГОРЯЧИЙ КЛЮЧ, МУНИЦИПАЛЬНОЕ ОБРАЗОВАНИЕ ГОРОД ГОРЯЧИЙ КЛЮЧ
ДЖЕРМУК АРМЕНИЯ САНАТОРИЙ
ЗОЛОТОЙ КОЛОС, САНАТОРИЙ
ЗОРИ СТАВРОПОЛЬЯ, САНАТОРИЙ
КУРОРТ ДУДИНЦЕ
КУРОРТ ТРЕНЧЬЯНСКЕ ТЕПЛИЦЕ
МИНИСТЕРСТВО КУЛЬТУРЫ СТАВРОПОЛЬСКОГО КРАЯ
ПРОФКУРОРТ, СКО ФНПР ПРОФКУРОРТ
РОБИНЗОН ТУРС
ФАИНТУР
ЦЕНТРОСОЮЗ – ЦЕНТРАЛЬНЫЙ СОЮЗ ПОТРЕБИТЕЛЬСКИХ ОБЩЕСТВ РОССИЙСКОЙ ФЕДЕРАЦИИ

ГРЯЗЕВЫЕ КУРОРТЫ

AYURTHEERAM-UNIT OF ISOLA DI COCCO AYURVEDIC BEACH RESORT
LARUS VIAGGI TOUR OPERATOR ITALY
PONTOS PLAZA, ОТЕЛЬ, Г. ЕССЕНТУКИ
АМАКС «КУРОРТ СТАРАЯ РУССА»
АМИГО-ТУРС
АССОЦИАЦИЯ «САНАТОРИИ ТАТАРСТАНА»
АССОЦИАЦИЯ ОЗДОРОВИТЕЛЬНОГО ТУРИЗМА
ЗОРИ СТАВРОПОЛЬЯ, САНАТОРИЙ
КУРОРТ ТРЕНЧЬЯНСКЕ ТЕПЛИЦЕ
МИНИСТЕРСТВО КУЛЬТУРЫ СТАВРОПОЛЬСКОГО КРАЯ
ПРОФКУРОРТ, СКО ФНПР ПРОФКУРОРТ
ТЕМРЮКСКИЙ РАЙОН, АДМИНИСТРАЦИЯ МУНИЦИПАЛЬНОГО ОБРАЗОВАНИЯ ТЕМРЮКСКИЙ РАЙОН (УПРАВЛЕНИЕ ПО КУРОРТАМ)

ИНДИВИДУАЛЬНЫЕ ОЗДОРОВИТЕЛЬНЫЕ ТУРЫ

AYURTHEERAM-UNIT OF ISOLA DI COCCO AYURVEDIC BEACH RESORT
DOCTORGEO&DOCTORSPA
GUDAURITOURS / ГУДАУРИТУРС
LARUS VIAGGI TOUR OPERATOR ITALY
АМАКС «КУРОРТ СТАРАЯ РУССА»
АМИГО-ТУРС
АРТ-ТУР, ООО
АССОЦИАЦИЯ ОЗДОРОВИТЕЛЬНОГО ТУРИЗМА
ВАШ ОТДЫХ, ТУРИСТИЧЕСКАЯ КОМПАНИЯ
ЗОЛОТОЙ КОЛОС, САНАТОРИЙ
КРАФТ
РЕСПУБЛИКАНСКИЙ СОЮЗ ТУРИНДУСТРИИ БЕЛАРУСИ
ФАИНТУР

КЛИМАТИЧЕСКИЕ КУРОРТЫ

AYURTHEERAM-UNIT OF ISOLA DI COCCO AYURVEDIC BEACH RESORT
LARUS VIAGGI TOUR OPERATOR ITALY
АМАКС «КУРОРТ СТАРАЯ РУССА»
АРТ-ТУР, ООО
АССОЦИАЦИЯ ОЗДОРОВИТЕЛЬНОГО ТУРИЗМА
ГОРЯЧИЙ КЛЮЧ, МУНИЦИПАЛЬНОЕ ОБРАЗОВАНИЕ ГОРОД ГОРЯЧИЙ КЛЮЧ
ЗОЛОТОЙ КОЛОС, САНАТОРИЙ
ЗОРИ СТАВРОПОЛЬЯ, САНАТОРИЙ
МИНИСТЕРСТВО КУЛЬТУРЫ СТАВРОПОЛЬСКОГО КРАЯ
ЦЕНТРОСОЮЗ – ЦЕНТРАЛЬНЫЙ СОЮЗ ПОТРЕБИТЕЛЬСКИХ ОБЩЕСТВ РОССИЙСКОЙ ФЕДЕРАЦИИ

ОПЕРАТОРЫ ПО ЛЕЧЕБНО-ОЗДОРОВИТЕЛЬНОМУ ОТДЫХУ

AYURTHEERAM-UNIT OF ISOLA DI COCCO AYURVEDIC BEACH RESORT
DOCTORGEO&DOCTORSPA
LARUS VIAGGI TOUR OPERATOR ITALY
SENKAY TRAVEL WITH DIFFERENCE PVT. LTD.
АРМЕНИЯ ТРАВЕЛ + М
АРТ-ТУР, ООО
АССОЦИАЦИЯ «САНАТОРИИ ТАТАРСТАНА»
АССОЦИАЦИЯ ОЗДОРОВИТЕЛЬНОГО ТУРИЗМА
ВАШ ОТДЫХ, ТУРИСТИЧЕСКАЯ КОМПАНИЯ
ЗЕТ ТРАВЕЛ, АРМЕНИЯ
КОНТИНЕНТ-ТУР
НАЦИОНАЛЬНАЯ СИСТЕМА БРОНИРОВАНИЯ
ПРЕМЬЕРА
ПРОФКУРОРТ, СКО ФНПР ПРОФКУРОРТ
ТКЕМАЛИ ТУР
ЯГУАР АВЕНТУРА ТУРС

РОССИЙСКИЕ И МЕЖДУНАРОДНЫЕ SPA-ОТЕЛИ

AYURTHEERAM-UNIT OF ISOLA DI COCCO AYURVEDIC BEACH RESORT
LARUS VIAGGI TOUR OPERATOR ITALY
PONTOS PLAZA, ОТЕЛЬ, Г. ЕССЕНТУКИ
АССОЦИАЦИЯ ОЗДОРОВИТЕЛЬНОГО ТУРИЗМА
ДРАКИНО, ПАРК-ОТЕЛЬ
РАМАДА ОТЕЛЬ И СЬЮТЫ ШАРДЖА
УРАЛ, ПАНСИОНАТ

САНАТОРИИ

AYURTHEERAM-UNIT OF ISOLA DI COCCO AYURVEDIC BEACH RESORT
EDEN TOUR ARMENIA
LARUS VIAGGI TOUR OPERATOR ITALY
UDAY SAMUDRA AYURVEDA & YOGA BEACH RESORT
АССОЦИАЦИЯ ОЗДОРОВИТЕЛЬНОГО ТУРИЗМА
БРИЗ
ГЕЛЕНДЖИК, МУНИЦИПАЛЬНОЕ ОБРАЗОВАНИЕ ГОРОД-КУРОРТ ГЕЛЕНДЖИК
ГОСУДАРСТВЕННОЕ АВТОНОМНОЕ УЧРЕЖДЕНИЕ «АГЕНТСТВО ТУРИЗМА И ПРОДВИЖЕНИЯ ТЮМЕНСКОЙ ОБЛАСТИ»
ДУБНА
ЗОЛОТОЙ КОЛОС, САНАТОРИЙ
ПРЕСТИЖ СТОЛИЦА, ТУРИСТИЧЕСКАЯ КОМПАНИЯ
ПРОФКУРОРТ, СКО ФНПР ПРОФКУРОРТ
РЕСПУБЛИКАНСКИЙ СОЮЗ ТУРИНДУСТРИИ БЕЛАРУСИ
ТУРИСТСКИЙ ИНФОРМАЦИОННЫЙ ЦЕНТР «ПОДМОСКОВЬЕ» РУЗА ЗАПОВЕДНАЯ
УПРАВЛЕНИЕ ПО РАЗВИТИЮ КУРОРТОВ АДМИНИСТРАЦИИ МУНИЦИПАЛЬНОГО ОБРАЗОВАНИЯ ТУАПСИНСКИЙ РАЙОН
УРАЛ, ПАНСИОНАТ
ЦЕНТР ВОССТАНОВИТЕЛЬНОЙ ТЕРАПИИ ДЛЯ ВОИНОВ-ИНТЕРНАЦИОНАЛИСТОВ ИМ.М.А. ЛИХОДЕЯ
ЦЕНТРОСОЮЗ – ЦЕНТРАЛЬНЫЙ СОЮЗ ПОТРЕБИТЕЛЬСКИХ ОБЩЕСТВ РОССИЙСКОЙ ФЕДЕРАЦИИ
ЯГУАР АВЕНТУРА ТУРС

ПЛЯЖНЫЙ ТУРИЗМ

BIG EVENT, ОРГАНИЗАТОР MICE-МЕРОПРИЯТИЙ
FOCUS TRAVEL CO LTD
INTERCONTINENTAL BALI RESORT
MEXICO EXPERTS TRAVEL
REPUBLICA.PRO
SENKAY TRAVEL WITH DIFFERENCE PVT. LTD.
TERRAMAR GROUP, S.L.
UDAY SAMUDRA AYURVEDA & YOGA BEACH RESORT
VOYAGE TOURS / ВОЯЖ ТУРС
WESTIN RESORT NUSA DUA, BALI
АДА ТУРС БРАЗИЛИЯ И ЛАТИНСКАЯ АМЕРИКА
АМИГО-ТУРС
АПОГЕЙ, ТК
АРМЕНИЯ ТРАВЕЛ + М
АРТ-ТУР, ООО
БРИЗ
ВРЕМЯ-ТУР, ТУРОПЕРАТОР ПО ИСПАНИИ И АНДОРРЕ
ГЕЛЕНДЖИК, МУНИЦИПАЛЬНОЕ ОБРАЗОВАНИЕ ГОРОД-КУРОРТ ГЕЛЕНДЖИК
ГЛОБУС, ТУРИСТИЧЕСКОЕ АГЕНТСТВО
КАЗАНСКАЯ РИВЬЕРА
КАЛУГА-ЛЭНД
НАТАЛИ – ТУР
НАТАЛИ ТУРС
ПРЕМЬЕРА
РАМАДА ОТЕЛЬ И СЬЮТЫ ШАРДЖА
РЕЙТИНГ, ТФ
РЭДИССОН БЛУ РЕЗОРТ ШАРДЖА
СЕВЕРНОЕ ОЖЕРЕЛЬЕ, ТУРИСТИЧЕСКОЕ БЮРО, ВЛАДИМИР
СКАЙЛЕНД
УПРАВЛЕНИЕ ПО РАЗВИТИЮ КУРОРТОВ АДМИНИСТРАЦИИ МУНИЦИПАЛЬНОГО ОБРАЗОВАНИЯ ТУАПСИНСКИЙ РАЙОН
УРАЛ, ПАНСИОНАТ
ФАИНТУР
ЦЕНТР МИРА

СПОРТИВНЫЙ ТУРИЗМ

BE LIVE HOTELS
FOCUS TRAVEL CO LTD
GEOFIT TRAVEL
LAKE SAIMAA FINLAND
RUSADVENTURES.RU
WITA TOUR
АРАРА ТУР
АРТ-ТУР, ООО
ВЛАДИМИРСКАЯ ОБЛАСТЬ, КОМИТЕТ ПО ТУРИЗМУ АДМИНИСТРАЦИИ ВЛАДИМИРСКОЙ ОБЛАСТИ
ИНЕС ТУР
КАМЧАТСКИЙ КРАЙ, АГЕНСТВО ПО ТУРИЗМУ И ВЕШНИМ СВЯЗЯМ КАМЧАТСКОГО КРАЯ
КРАФТ
КУБА, МИНИСТЕРСТВО ТУРИЗМА
ЛЕСНОЕ, ОТЕЛЬ-ЗАПОВЕДНИК
НАЦИОНАЛЬНАЯ СИСТЕМА БРОНИРОВАНИЯ
НАЦИОНАЛЬНЫЙ ТУРИСТИЧЕСКИЙ СОЮЗ
ПСКОВСКАЯ ОБЛАСТЬ. ИНФОРМАЦИОННЫЙ ТУРИСТСКИЙ ЦЕНТР.
РАМАДА ОТЕЛЬ И СЬЮТЫ ШАРДЖА
СКЛОН
ТУРИСТСКИЙ ИНФОРМАЦИОННЫЙ ЦЕНТР «ПОДМОСКОВЬЕ» РУЗА ЗАПОВЕДНАЯ
ЦЕНТР МИРА

ПРИКЛЮЧЕНЧЕСКИЙ ТУРИЗМ

BIG EVENT, ОРГАНИЗАТОР MICE-МЕРОПРИЯТИЙ
FOCUS TRAVEL CO LTD
FUTURE TRAVEL
GUDAURITOURS / ГУДАУРИТУРС
NORTH TOURS
RUSADVENTURES.RU
SENKAY TRAVEL WITH DIFFERENCE PVT. LTD.
VOYAGE TOURS / ВОЯЖ ТУРС
АВАРАЙР, ТУРИСТИЧЕСКАЯ КОМПАНИЯ
АДА ТУРС БРАЗИЛИЯ И ЛАТИНСКАЯ АМЕРИКА
АПОГЕЙ, ТК
АРМЕНИЯ ТРАВЕЛ + М
АРТ-ТУР, ООО
БАЙКОНУР, УПРАВЛЕНИЕ КУЛЬТУРЫ, МОЛОДЕЖНОЙ ПОЛИТИКИ, ТУРИЗМА И СПОРТА АДМИНИСТРАЦИИ ГОРОДА БАЙКОНУР
БЕРЕСТА ТРЭВЕЛ
ВИЗИТ АРМЕНИЯ
ДУБНА
КАЗАНСКАЯ РИВЬЕРА
КВАДРОNIK
КЛИНСКОЕ МУЗЕЙНОЕ ОБЪЕДИНЕНИЕ
КОНОШКИН МИХАИЛ ИВАНОВИЧ, ИП
КОНТИНЕНТ, БЮРО ПУТЕШЕСТВИЙ
КУЛИКОВО ПОЛЕ, МУЗЕЙ-ЗАПОВЕДНИК
ЛАЧЕ, ТУРБЮРО
РАМАДА ОТЕЛЬ И СЬЮТЫ ШАРДЖА
ТЕРИБЕРКА-ТУР
ТРЭВЭЛ-ЭНДВОК
ЯГУАР АВЕНТУРА ТУРС

РЕКЛАМА И МАРКЕТИНГ

RUSADVENTURES.RU
STI, РЕГИОНАЛЬНЫЙ ИНФОРМАЦИОННО-АНАЛИТИЧЕСКИЙ ЦЕНТР, ООО
TRIP2RUS.RU – ПУТЕШЕСТВУЙТЕ ДОМА
АССОЦИАЦИЯ ТУРОПЕРАТОРОВ (АТОР), НЕКОММЕРЧЕСКАЯ ОРГАНИЗАЦИЯ
ЖУРНАЛ «ТУРИЗМ: ПРАКТИКА, ПРОБЛЕМЫ, ПЕРСПЕКТИВЫ»
ЗАГРАНИЦА, ПОРТАЛ, ИП
КРУИЗ
ТУРИСТСКИЕ РЕСУРСЫ РОССИИ, ООО «АГЕНТСТВО ИНФОРМБАНК»
ФОНД РАЗВИТИЯ МАЛЫХ ИСТОРИЧЕСКИХ ГОРОДОВ
ФОРМАП, ЦЕНТР КЛАСТЕРНОГО РАЗВИТИЯ МУРМАНСКОЙ ОБЛАСТИ

РЕЛИГИОЗНЫЙ ТУРИЗМ. ПАЛОМНИЧЕСТВО

AL BAIT SHARJAH, UAE
FREE SPIRIT TOURS
HODELPA HOTELS & RESORTS (EMOTIONS BY HODELPA ALL INCLUSIVE RESORT)
MEET IN GEORGIA
VOYAGE TOURS / ВОЯЖ ТУРС
АВАРАЙР, ТУРИСТИЧЕСКАЯ КОМПАНИЯ
АНРИВА-ТУР
АРТ-ТУР, ООО
БЕРЕСТА ТРЭВЕЛ
БРИЗ
ВИЗИТ АРМЕНИЯ
ВЛАДИМИРСКАЯ ОБЛАСТЬ, КОМИТЕТ ПО ТУРИЗМУ АДМИНИСТРАЦИИ ВЛАДИМИРСКОЙ ОБЛАСТИ
ГОЛУБИНО, ТУРИСТИЧЕСКАЯ КОМПАНИЯ
ГОСУДАРСТВЕННЫЙ ВЛАДИМИРО-СУЗДАЛЬСКИЙ ИСТОРИКО-АРХИТЕКТУРНЫЙ И ХУДОЖЕСТВЕННЫЙ МУЗЕЙ-ЗАПОВЕДНИК
КЛИНСКОЕ МУЗЕЙНОЕ ОБЪЕДИНЕНИЕ
КОНТИНЕНТ, БЮРО ПУТЕШЕСТВИЙ
КОСТРОМА, АДМИНИСТРАЦИЯ ГОРОДА КОСТРОМЫ
МИНИСТЕРСТВО КУЛЬТУРЫ ТУЛЬСКОЙ ОБЛАСТИ
РУССКИЙ КАПИТАЛ

ТУРИСТСКО-ИНФОРМАЦИОННЫЙ ЦЕНТР ТУЛЬСКОЙ ОБЛАСТИ ГУК ТО «ОБЪЕДИНЕНИЕ ЦЕНТРОВ РАЗВИТИЯ ИСКУССТВА, НАРОДНОЙ КУЛЬТУРЫ И ТУРИЗМА»
ЦЕНТР РАЗВИТИЯ ТУРИЗМА, ИНФРАСТРУКТУРЫ И ИНВЕСТИЦИЙ ЗАРАЙСКОГО МУНИЦИПАЛЬНОГО РАЙОНА
ЮНАЙТЕД ТРАВЕЛ

СЕМЕЙНЫЙ ТУРИЗМ

BE LIVE HOTELS
FOCUS TRAVEL CO LTD
FREE SPIRIT TOURS
HODELPA HOTELS & RESORTS (EMOTIONS BY HODELPA ALL INCLUSIVE RESORT)
LAKE SAIMAA FINLAND
PARK INN BY RADISSON ВЕЛИКИЙ НОВГОРОД, ОТЕЛЬ
PRINCESS HOTELS & RESORTS
SHARJAH NATIONAL HOTELS
TERRAMAR GROUP, S.L.
TRAVEL SERVICE
UDAY SAMUDRA AYURVEDA & YOGA BEACH RESORT
VOYAGE TOURS / ВОЯЖ ТУРС
WESTIN RESORT NUSA DUA, BALI
WITA TOUR
АРАРА ТУР
АРТ-ТУР, ООО
БЕРЕСТА ТРЭВЕЛ
ВИЗИТ АРМЕНИЯ
ВИКТОРИЯ-М
ВЛАДИМИРСКАЯ ОБЛАСТЬ, КОМИТЕТ ПО ТУРИЗМУ АДМИНИСТРАЦИИ ВЛАДИМИРСКОЙ ОБЛАСТИ
ВСЕРОССИЙСКИЙ ИСТОРИКО-ЭТНОГРАФИЧЕСКИЙ МУЗЕЙ
ГЕЛЕНДЖИК, МУНИЦИПАЛЬНОЕ ОБРАЗОВАНИЕ ГОРОД-КУРОРТ ГЕЛЕНДЖИК
ГЛОБУС, ТУРИСТИЧЕСКОЕ АГЕНТСТВО
ГОЛУБИНО, ТУРИСТИЧЕСКАЯ КОМПАНИЯ
ГОРЯЧИЙ КЛЮЧ, МУНИЦИПАЛЬНОЕ ОБРАЗОВАНИЕ ГОРОД ГОРЯЧИЙ КЛЮЧ
ГОСУДАРСТВЕННЫЙ ВЛАДИМИРО-СУЗДАЛЬСКИЙ ИСТОРИКО-АРХИТЕКТУРНЫЙ И ХУДОЖЕСТВЕННЫЙ МУЗЕЙ-ЗАПОВЕДНИК
ДЕТСКОЕ БЮРО ПУТЕШЕСТВИЙ И ЭКСКУРСИЙ, ВЛАДИМИР
ДРАКИНО, ПАРК-ОТЕЛЬ
ЗОЛОТОЙ КОЛОС, САНАТОРИЙ
ИНФОФЛОТ
ИП ВНУКОВА
КАЗАНСКАЯ РИВЬЕРА
КЛИНСКОЕ МУЗЕЙНОЕ ОБЪЕДИНЕНИЕ
КОНТИНЕНТ, БЮРО ПУТЕШЕСТВИЙ
КОНТИНЕНТ-ТУР
КОСТРОМА, АДМИНИСТРАЦИЯ ГОРОДА КОСТРОМЫ
КОТЛАС-ТУР, ТУРИСТИЧЕСКАЯ КОМПАНИЯ
КРУИЗНЫЙ ДОМ «МК»
КУБА, МИНИСТЕРСТВО ТУРИЗМА
КУЛИКОВО ПОЛЕ, МУЗЕЙ-ЗАПОВЕДНИК
ЛЕСНОЕ, ОТЕЛЬ-ЗАПОВЕДНИК
МИР, ТУРКОМПАНИЯ, ООО
МОС-ТУР, ТУРОПЕРАТОР
МУЗЕЙНО-ТУРИСТИЧЕСКИЙ ЦЕНТР ГОРОДА ЧЕБОКСАРЫ
НАТАЛИ ТУРС
ОРБИТА-2, ФГБУ РВЦ
РАМАДА ОТЕЛЬ И СЬЮТЫ ШАРДЖА
РЕГИНА, ТУРОПЕРАТОР
РУССКИЙ КАПИТАЛ
РЭДИССОН БЛУ РЕЗОРТ ШАРДЖА
РЭДИССОН РОЙАЛ, ФЛОТИЛИЯ
РЯЗАНСКИЙ КРЕМЛЬ
СЕРГИЕВО-ПОСАДСКИЙ ГОСУДАРСТВЕННЫЙ ИСТОРИКО-ХУДОЖЕСТВЕННЫЙ МУЗЕЙ-ЗАПОВЕДНИК
СКАЙЛЕНД
СЛАВЯНСКИЙ ТУР, ПСКОВ, ТУРОПЕРАТОР
ТАРИ ТУР
ТЕМРЮКСКИЙ РАЙОН, АДМИНИСТРАЦИЯ МУНИЦИПАЛЬНОГО ОБРАЗОВАНИЯ ТЕМРЮКСКИЙ РАЙОН (УПРАВЛЕНИЕ ПО КУРОРТАМ)
ТЕРИБЕРКА-ТУР
ТРЭВЭЛ-ЭНДВОК
ТУРИСТСКО-ИНФОРМАЦИОННЫЙ ЦЕНТР ТУЛЬСКОЙ ОБЛАСТИ ГУК ТО «ОБЪЕДИНЕНИЕ ЦЕНТРОВ РАЗВИТИЯ ИСКУССТВА, НАРОДНОЙ КУЛЬТУРЫ И ТУРИЗМА»
ТУРТРАНС-ВОЯЖ
ЦЕНТР ВОССТАНОВИТЕЛЬНОЙ ТЕРАПИИ ДЛЯ ВОИНОВ-ИНТЕРНАЦИОНАЛИСТОВ ИМ.М.А. ЛИХОДЕЯ
ЮНАЙТЕД ТРАВЕЛ
ЯСНО ПОЛЕ, ЭКОПАРК

СМИ

FOCUS TRAVEL CO LTD
RUSADVENTURES.RU
TOURBC
АВТОРОДИНА
ГОСУДАРСТВЕННЫЙ ВЛАДИМИРО-СУЗДАЛЬСКИЙ ИСТОРИКО-АРХИТЕКТУРНЫЙ И ХУДОЖЕСТВЕННЫЙ МУЗЕЙ-ЗАПОВЕДНИК
ТОПМЕДКЛИНИК
ФОНД РАЗВИТИЯ МАЛЫХ ИСТОРИЧЕСКИХ ГОРОДОВ

СОБЫТИЙНЫЙ ТУРИЗМ

BE LIVE HOTELS
BIG EVENT, ОРГАНИЗАТОР MICE-МЕРОПРИЯТИЙ
DISCOVER IMAGINATION – OPERADOR TURISTICO LDA
I-VOLGA / И-ВОЛГА ТУРИСТИЧЕСКАЯ КОМПАНИЯ
LARUS VIAGGI TOUR OPERATOR ITALY
АВАРАЙР, ТУРИСТИЧЕСКАЯ КОМПАНИЯ
АНРИВА-ТУР
АРАРА ТУР
АРТ-ТУР, ООО
БЕРЕСТА ТРЭВЕЛ
ВЛАДИМИРСКАЯ ОБЛАСТЬ, КОМИТЕТ ПО ТУРИЗМУ АДМИНИСТРАЦИИ ВЛАДИМИРСКОЙ ОБЛАСТИ
ВСЕРОССИЙСКИЙ ИСТОРИКО-ЭТНОГРАФИЧЕСКИЙ МУЗЕЙ
ГЛОБУС, ТУРИСТИЧЕСКОЕ АГЕНТСТВО
ГОСУДАРСТВЕННЫЙ ВЛАДИМИРО-СУЗДАЛЬСКИЙ ИСТОРИКО-АРХИТЕКТУРНЫЙ И ХУДОЖЕСТВЕННЫЙ МУЗЕЙ-ЗАПОВЕДНИК
ЗВЕНИГОРОДСКИЙ ИСТОРИКО-АРХИТЕКТУРНЫЙ И ХУДОЖЕСТВЕННЫЙ МУЗЕЙ
ЗЕТ ТРАВЕЛ, АРМЕНИЯ
ЗОЛОТОЙ ГОРОД, МЕЖДУНАРОДНЫЙ ТУРИСТСКИЙ ЦЕНТР
ЗОЛОТОЙ КОЛОС, САНАТОРИЙ
ИНЕС ТУР
ИП ВНУКОВА
КАЛУГА-ЛЭНД
КАМЧАТСКИЙ КРАЙ, АГЕНСТВО ПО ТУРИЗМУ И ВЕШНИМ СВЯЗЯМ КАМЧАТСКОГО КРАЯ
КЛИНСКОЕ МУЗЕЙНОЕ ОБЪЕДИНЕНИЕ
КЛИНСКОЕ ПОДВОРЬЕ, МУЗЕЙ ЕЛОЧНОЙ ИГРУШКИ
КОНТИНЕНТ, БЮРО ПУТЕШЕСТВИЙ
КОСТРОМА, АДМИНИСТРАЦИЯ ГОРОДА КОСТРОМЫ
КОТЛАС-ТУР, ТУРИСТИЧЕСКАЯ КОМПАНИЯ
КУЛИКОВО ПОЛЕ, МУЗЕЙ-ЗАПОВЕДНИК
ЛАЧЕ, ТУРБЮРО
МИНИСТЕРСТВО КУЛЬТУРЫ И ТУРИЗМА ПЕНЗЕНСКОЙ ОБЛАСТИ
МИНИСТЕРСТВО КУЛЬТУРЫ ТУЛЬСКОЙ ОБЛАСТИ
МИР, ТУРКОМПАНИЯ, ООО
МУЗЕЙНО-ТУРИСТИЧЕСКИЙ ЦЕНТР ГОРОДА ЧЕБОКСАРЫ
НОВЫЙ ИЕРУСАЛИМ, ГБУК МО МУЗЕЙНО-ВЫСТАВОЧНЫЙ КОМПЛЕКС
ОСТРОВ-ГРАД СВИЯЖСК, ГОСУДАРСТВЕННЫЙ ИСТОРИКО-АРХИТЕКТУРНЫЙ И ХУДОЖЕСТВЕННЫЙ МУЗЕЙ-ЗАПОВЕДНИК
ПСКОВСКАЯ ОБЛАСТЬ. ИНФОРМАЦИОННЫЙ ТУРИСТСКИЙ ЦЕНТР.
РЕГИНА, ТУРОПЕРАТОР
РУССКИЙ КАПИТАЛ
РЭДИССОН БЛУ РЕЗОРТ ШАРДЖА
РЭДИССОН РОЙАЛ, ФЛОТИЛИЯ
РЯЗАНСКИЙ КРЕМЛЬ
СЕВЕРНОЕ ОЖЕРЕЛЬЕ, ТУРИСТИЧЕСКОЕ БЮРО, ВЛАДИМИР
СКАЙЛЕНД
СЛАВЯНСКИЙ ТУР, ПСКОВ, ТУРОПЕРАТОР
ТАЛДОМСКИЙ МУНИЦИПАЛЬНЫЙ РАЙОН
ТАРИ ТУР
ТУРИСТИЧЕСКАЯ КОМПАНИЯ РОМАНОВОЙ ОЛЬГИ
ТУРИСТСКИЙ ИНФОРМАЦИОННЫЙ ЦЕНТР «ПОДМОСКОВЬЕ» РУЗА ЗАПОВЕДНАЯ
ТУРИСТСКО-ИНФОРМАЦИОННЫЙ ЦЕНТР ТУЛЬСКОЙ ОБЛАСТИ ГУК ТО «ОБЪЕДИНЕНИЕ ЦЕНТРОВ РАЗВИТИЯ ИСКУССТВА, НАРОДНОЙ КУЛЬТУРЫ И ТУРИЗМА»
ЦАРИЦЫНО, ГБУК ГОРОДА МОСКВЫ ГМЗ
ЦЕНТР РАЗВИТИЯ ТУРИЗМА, ИНФРАСТРУКТУРЫ И ИНВЕСТИЦИЙ ЗАРАЙСКОГО МУНИЦИПАЛЬНОГО РАЙОНА
ЭКЗОТУР

СПОРТИВНЫЙ ТУРИЗМ

АВТОТУРИЗМ

FOCUS TRAVEL CO LTD
RUSADVENTURES.RU
АРТ-ТУР, ООО
ЗВЕНИГОРОДСКИЙ ИСТОРИКО-АРХИТЕКТУРНЫЙ И ХУДОЖЕСТВЕННЫЙ МУЗЕЙ
ЛАЧЕ, ТУРБЮРО
ОРБИТА-2, ФГБУ РВЦ
ЯГУАР АВЕНТУРА ТУРС

ВЕЛОСИПЕДНЫЙ ТУРИЗМ

FOCUS TRAVEL CO LTD
RUSADVENTURES.RU
АРТ-ТУР, ООО
ЗВЕНИГОРОДСКИЙ ИСТОРИКО-АРХИТЕКТУРНЫЙ И ХУДОЖЕСТВЕННЫЙ МУЗЕЙ
КЛИНСКОЕ МУЗЕЙНОЕ ОБЪЕДИНЕНИЕ
КОНКОРД ЭКЗОТИК ВОЯДЖЕС (ЛАНКА) ПВТ ЛТД
КРАФТ
КУБА, МИНИСТЕРСТВО ТУРИЗМА
ЛАЧЕ, ТУРБЮРО
СКЛОН
ЦЕНТР ВОССТАНОВИТЕЛЬНОЙ ТЕРАПИИ ДЛЯ ВОИНОВ-ИНТЕРНАЦИОНАЛИСТОВ ИМ.М.А. ЛИХОДЕЯ
ЯГУАР АВЕНТУРА ТУРС

ВОДНЫЙ ТУРИЗМ

FOCUS TRAVEL CO LTD
RUSADVENTURES.RU
UDAY SAMUDRA AYURVEDA & YOGA BEACH RESORT
АРТ-ТУР, ООО
БЕРЕСТА ТРЭВЕЛ
КРУИЗ
ЛАЧЕ, ТУРБЮРО

ГОРНЫЙ ТУРИЗМ

FOCUS TRAVEL CO LTD
RUSADVENTURES.RU
АДА ТУРС БРАЗИЛИЯ И ЛАТИНСКАЯ АМЕРИКА
АРТ-ТУР, ООО
КОНКОРД ЭКЗОТИК ВОЯДЖЕС (ЛАНКА) ПВТ ЛТД
СКЛОН
ЯГУАР АВЕНТУРА ТУРС

ДАЙВИНГ

BE LIVE HOTELS
FOCUS TRAVEL CO LTD
RUSADVENTURES.RU
SHARJAH NATIONAL HOTELS
АДА ТУРС БРАЗИЛИЯ И ЛАТИНСКАЯ АМЕРИКА
АРТ-ТУР, ООО
КОНКОРД ЭКЗОТИК ВОЯДЖЕС (ЛАНКА) ПВТ ЛТД
КУБА, МИНИСТЕРСТВО ТУРИЗМА
ЯГУАР АВЕНТУРА ТУРС

ДЖИППИНГ

DISCOVER IMAGINATION – OPERADOR TURISTICO LDA
FOCUS TRAVEL CO LTD
RUSADVENTURES.RU
АДА ТУРС БРАЗИЛИЯ И ЛАТИНСКАЯ АМЕРИКА
БЕРЕСТА ТРЭВЕЛ
ВАШ ОТДЫХ, ТУРИСТИЧЕСКАЯ КОМПАНИЯ
ОРБИТА-2, ФГБУ РВЦ
ЯГУАР АВЕНТУРА ТУРС

КАЯКИНГ

FOCUS TRAVEL CO LTD
RUSADVENTURES.RU
КУБА, МИНИСТЕРСТВО ТУРИЗМА
ЯГУАР АВЕНТУРА ТУРС

КОМБИНИРОВАННЫЙ ТУРИЗМ

FOCUS TRAVEL CO LTD
RUSADVENTURES.RU
АРТ-ТУР, ООО
КОНКОРД ЭКЗОТИК ВОЯДЖЕС (ЛАНКА) ПВТ ЛТД
КРАФТ
КРУИЗНЫЙ ДОМ «МК»
КУБА, МИНИСТЕРСТВО ТУРИЗМА
ЯГУАР АВЕНТУРА ТУРС

КОННЫЙ ТУРИЗМ

MEXICO EXPERTS TRAVEL
RUSADVENTURES.RU
АПАГА РЕЗОРТ
КУБА, МИНИСТЕРСТВО ТУРИЗМА
ЦЕНТР РАЗВИТИЯ ТУРИЗМА, ИНФРАСТРУКТУРЫ И ИНВЕСТИЦИЙ ЗАРАЙСКОГО МУНИЦИПАЛЬНОГО РАЙОНА
ЮНАЙТЕД ТРАВЕЛ
ЯГУАР АВЕНТУРА ТУРС

ЛЫЖНЫЙ ТУРИЗМ

GUDAURITOURS / ГУДАУРИТУРС
RUSADVENTURES.RU
WEST TRAVEL
БРИЗ
СКЛОН
ЦЕНТР КЛАСТЕРНОГО РАЗВИТИЯ КЕМЕРОВСКОЙ ОБЛАСТИ
ЮНАЙТЕД ТРАВЕЛ
ЯГУАР АВЕНТУРА ТУРС

МОТОТУРИЗМ

RUSADVENTURES.RU
ЯГУАР АВЕНТУРА ТУРС

ОХОТНИЧИЙ ТУРИЗМ

ГОСУДАРСТВЕННОЕ АВТОНОМНОЕ УЧРЕЖДЕНИЕ «АГЕНТСТВО ТУРИЗМА И ПРОДВИЖЕНИЯ ТЮМЕНСКОЙ ОБЛАСТИ»
КОНОШКИН МИХАИЛ ИВАНОВИЧ, ИП
ЛЕСНОЕ, ОТЕЛЬ-ЗАПОВЕДНИК
ЦЕНТР МИРА

ПАРУСНЫЙ ТУРИЗМ

BE LIVE HOTELS
FOCUS TRAVEL CO LTD
АРТ-ТУР, ООО
КУБА, МИНИСТЕРСТВО ТУРИЗМА

ПЕШЕХОДНЫЙ ТУРИЗМ

DISCOVER IMAGINATION – OPERADOR TURISTICO LDA
RUSADVENTURES.RU
АПАГА РЕЗОРТ
ЦЕНТР ВОССТАНОВИТЕЛЬНОЙ ТЕРАПИИ ДЛЯ ВОИНОВ-ИНТЕРНАЦИОНАЛИСТОВ ИМ.М.А. ЛИХОДЕЯ
ЯГУАР АВЕНТУРА ТУРС

РАФТИНГ

FOCUS TRAVEL CO LTD
RUSADVENTURES.RU
АРТ-ТУР, ООО
КОНКОРД ЭКЗОТИК ВОЯДЖЕС (ЛАНКА) ПВТ ЛТД
ЯГУАР АВЕНТУРА ТУРС

РЫБОЛОВНЫЙ ТУРИЗМ

FOCUS TRAVEL CO LTD
WEST TRAVEL
АРТ-ТУР, ООО
ГОСУДАРСТВЕННОЕ АВТОНОМНОЕ УЧРЕЖДЕНИЕ «АГЕНТСТВО ТУРИЗМА И ПРОДВИЖЕНИЯ ТЮМЕНСКОЙ ОБЛАСТИ»
КВАДРОНИК
КОНОШКИН МИХАИЛ ИВАНОВИЧ, ИП
ЛЕСНОЕ, ОТЕЛЬ-ЗАПОВЕДНИК
ЦЕНТР ВОССТАНОВИТЕЛЬНОЙ ТЕРАПИИ ДЛЯ ВОИНОВ-ИНТЕРНАЦИОНАЛИСТОВ ИМ.М.А. ЛИХОДЕЯ
ЯГУАР АВЕНТУРА ТУРС

САФАРИ

NORTH TOURS
RUSADVENTURES.RU
АРТ-ТУР, ООО
КУБА, МИНИСТЕРСТВО ТУРИЗМА
ЯГУАР АВЕНТУРА ТУРС

СПЕЛЕОТУРИЗМ

RUSADVENTURES.RU
АРТ-ТУР, ООО
ГОЛУБИНО, ТУРИСТИЧЕСКАЯ КОМПАНИЯ

ЭКСТРЕМАЛЬНЫЙ ТУРИЗМ

RUSADVENTURES.RU
АПАГА РЕЗОРТ
ЮНАЙТЕД ТРАВЕЛ

ЯХТЕННЫЙ ТУРИЗМ

NORTH TOURS

СТРАХОВАНИЕ

ПЕРСОНА ГРАТА

ТУРИЗМ ДЛЯ ЛЮДЕЙ С ОГРАНИЧЕННЫМИ ВОЗМОЖНОСТЯМИ

LAKE SAIMAA FINLAND
ЗОЛОТОЙ КОЛОС, САНАТОРИЙ
ИНЕС ТУР
КОНТИНЕНТ-ТУР
РЭДИССОН БЛУ РЕЗОРТ ШАРДЖА
ТЕМРЮКСКИЙ РАЙОН, АДМИНИСТРАЦИЯ МУНИЦИПАЛЬНОГО ОБРАЗОВАНИЯ ТЕМРЮКСКИЙ РАЙОН (УПРАВЛЕНИЕ ПО КУРОРТАМ)
ЦАРИЦЫНО, ГБУК ГОРОДА МОСКВЫ ГМЗ
ЦЕНТР ВОССТАНОВИТЕЛЬНОЙ ТЕРАПИИ ДЛЯ ВОИНОВ-ИНТЕРНАЦИОНАЛИСТОВ ИМ.М.А. ЛИХОДЕЯ

ТУРОПЕРАТОР

BALTMA TOURS (БАЛТМА ТУРС)
I-VOLGA / И-ВОЛГА ТУРИСТИЧЕСКАЯ КОМПАНИЯ
LARUS VIAGGI TOUR OPERATOR ITALY
MEXICO EXPERTS TRAVEL
NORTH TOURS
REPUBLICA.PRO
TERRAMAR GROUP, S.L.
TRAVEL SERVICE
VOYAGE TOURS / ВОЯЖ ТУРС
WEST TRAVEL
WITA TOUR
АДА ТУРС БРАЗИЛИЯ И ЛАТИНСКАЯ АМЕРИКА
АНРИВА-ТУР
АПОГЕЙ, ТК
АРАРА ТУР
АРМЕНИЯ ТРАВЕЛ + М
АРТ-ТУР, ООО
БЕРЕСТА ТРЭВЕЛ
ВАШ ОТДЫХ, ТУРИСТИЧЕСКАЯ КОМПАНИЯ
ВОКРУГ СВЕТА
ВРЕМЯ-ТУР, ТУРОПЕРАТОР ПО ИСПАНИИ И АНДОРРЕ
ДЕТСКОЕ БЮРО ПУТЕШЕСТВИЙ И ЭКСКУРСИЙ, ВЛАДИМИР
ИННА ТУР ВОРОНЕЖ
ИНТЕРС-РУС, УЧАСТНИК ПРОЕКТА ЖИВЫЕ УРОКИ
ИНФОФЛОТ
КАЛУГА-ЛЭНД
КОНТИНЕНТ, БЮРО ПУТЕШЕСТВИЙ
КОТЛАС-ТУР, ТУРИСТИЧЕСКАЯ КОМПАНИЯ
КРУИЗНЫЙ ДОМ «МК»
МАРТ, ТУРИСТИЧЕСКАЯ КОМПАНИЯ
МОС-ТУР, ТУРОПЕРАТОР
НАТАЛИ – ТУР
НАТАЛИ ТУРС
НИКА ТУРОПЕРАТОР
ПЕРСОНА ГРАТА
ПЕТРОТУР, ТУРОПЕРАТОР
ПЕТРОТУР, ТУРОПЕРАТОР, СПБ
ПРЕМЬЕРА
ПРЕСТИЖ СТОЛИЦА, ТУРИСТИЧЕСКАЯ КОМПАНИЯ
РЕГИНА, ТУРОПЕРАТОР
РЕЙТИНГ, ТФ
РОЗА ВЕТРОВ НН
СЕВЕРНОЕ ОЖЕРЕЛЬЕ, ТУРИСТИЧЕСКОЕ БЮРО, ВЛАДИМИР
СЛАВЯНСКИЙ ТУР, ПСКОВ, ТУРОПЕРАТОР
ТАРИ ТУР
ТКЕМАЛИ ТУР
ТРЭВЭЛ-ЭНДВОК
ТУРИСТИЧЕСКАЯ КОМПАНИЯ РОМАНОВОЙ ОЛЬГИ
ТУРТРАНС-ВОЯЖ
УЛЬЯНОВСК, РОДИНА В.И. ЛЕНИНА, МУЗЕЙ-ЗАПОВЕДНИК
ШОРИЯ, ТУРОПЕРАТОР

УСЛУГИ НАЗЕМНОЙ ПЕРЕВОЗКИ

VOYAGE TOURS / ВОЯЖ ТУРС
МБ-ПРЕСТИЖ
ТУРИСТИЧЕСКАЯ КОМПАНИЯ РОМАНОВОЙ ОЛЬГИ

ШОПИНГ-ТУРИЗМ

FOCUS TRAVEL CO LTD
OUTLET VILLAGE BELAYA DACHA
АРТ-ТУР, ООО
НАТАЛИ ТУРС

ЭКОЛОГИЧЕСКИЙ И АГРОТУРИЗМ

FOCUS TRAVEL CO LTD
RUSADVENTURES.RU
АВАРАЙР, ТУРИСТИЧЕСКАЯ КОМПАНИЯ
АРМЕНИЯ ТРАВЕЛ + М
АРТ-ТУР, ООО
ВЛАДИМИРСКАЯ ОБЛАСТЬ, КОМИТЕТ ПО ТУРИЗМУ АДМИНИСТРАЦИИ ВЛАДИМИРСКОЙ ОБЛАСТИ
ЖИВЫЕ УРОКИ, ФЕДЕРАЛЬНАЯ ПРОГРАММА ПО РАЗВИТИЮ ЭКСКУРСИОННО-ОБРАЗОВАТЕЛЬНОГО ТУРИЗМА
ЗВЕНИГОРОДСКИЙ ИСТОРИКО-АРХИТЕКТУРНЫЙ И ХУДОЖЕСТВЕННЫЙ МУЗЕЙ

ИНЕС ТУР
ИНТЕРС-РУС, УЧАСТНИК ПРОЕКТА ЖИВЫЕ УРОКИ
МАРТ, ТУРИСТИЧЕСКАЯ КОМПАНИЯ
ПСКОВСКАЯ ОБЛАСТЬ. ИНФОРМАЦИОННЫЙ ТУРИСТСКИЙ ЦЕНТР.
СЛАВЯНСКИЙ ТУР, ПСКОВ, ТУРОПЕРАТОР
ТАЛДОМСКИЙ МУНИЦИПАЛЬНЫЙ РАЙОН ТУРИСТСКИЙ ИНФОРМАЦИОННЫЙ ЦЕНТР
«ПОДМОСКОВЬЕ» РУЗА ЗАПОВЕДНАЯ
ЯСНО ПОЛЕ, ЭКОПАРК

ЭКСКЛЮЗИВНЫЙ ТУРИЗМ

ВНУТРЕННИЙ ТУРИЗМ КЛАССА «ЛЮКС»

BALTMA TOURS (БАЛТМА ТУРС)
FOCUS TRAVEL CO LTD
I-VOLGA / И-ВОЛГА ТУРИСТИЧЕСКАЯ КОМПАНИЯ
LARUS VIAGGI TOUR OPERATOR ITALY
NORTH TOURS
SENKAY TRAVEL WITH DIFFERENCE PVT. LTD.
WITA TOUR
АДА ТУРС БРАЗИЛИЯ И ЛАТИНСКАЯ АМЕРИКА
АРАРА ТУР
ЗАВИДОВО. КОМПЛЕКС ОТДЫХА
КАЗАНСКАЯ РИВЬЕРА
КРУИЗНЫЙ ДОМ «МК»
МОС-ТУР, ТУРОПЕРАТОР
НИКА ТУРОПЕРАТОР
ПРЕСТИЖ СТОЛИЦА, ТУРИСТИЧЕСКАЯ КОМПАНИЯ
РОЗА ВЕТРОВ НН
ЯГУАР АВЕНТУРА ТУРС

ГОСТИНИЦЫ И ГОСТИНИЧНЫЕ СЕТИ 4*, 5*, 6*, БУТИК – И АРТ-ОТЕЛИ

FOCUS TRAVEL CO LTD
LARUS VIAGGI TOUR OPERATOR ITALY
PARK INN BY RADISSON ВЕЛИКИЙ НОВГОРОД, ОТЕЛЬ
WESTIN RESORT NUSA DUA, BALI
WITA TOUR
ТУРГЕНЕВЪ, БУТИК-ОТЕЛЬ
ЯГУАР АВЕНТУРА ТУРС

ТУРОПЕРАТОР ПО ПО ЭКСКЛЮЗИВНЫМ ТУРАМ

DISCOVER IMAGINATION – OPERADOR TURISTICO LDA
FOCUS TRAVEL CO LTD
LARUS VIAGGI TOUR OPERATOR ITALY
WITA TOUR
КРУИЗНЫЙ ДОМ «МК»
НИКА ТУРОПЕРАТОР
ТАРИ ТУР

ЭЛИТНАЯ НЕДВИЖИМОСТЬ

LARUS VIAGGI TOUR OPERATOR ITALY

ЭЛИТНЫЕ КУРОРТЫ

FOCUS TRAVEL CO LTD
WITA TOUR

ЭКСКУРСИОННЫЙ ТУРИЗМ

MEXICO EXPERTS TRAVEL
АРТ-ТУР, ООО
МУЗЕЙНО-ТУРИСТИЧЕСКИЙ ЦЕНТР ГОРОДА ЧЕБОКСАРЫ
НАЦИОНАЛЬНЫЙ ТУРИСТИЧЕСКИЙ СОЮЗ
НИКА ТУРОПЕРАТОР
НОВЫЙ ИЕРУСАЛИМ, ГБУК МО МУЗЕЙНО-ВЫСТАВОЧНЫЙ КОМПЛЕКС
ПСКОВСКАЯ ОБЛАСТЬ. ИНФОРМАЦИОННЫЙ ТУРИСТСКИЙ ЦЕНТР.
РЕГИНА, ТУРОПЕРАТОР
ТРЭВЭЛ-ЭНДВОК
ЭКЗОТУР

ЭТНИЧЕСКИЙ ТУРИЗМ

FOCUS TRAVEL CO LTD

IT TECHNOLOGIES FOR MICE

CRM SYSTEM

IQTRIP.RU
SLETAT.RU, LTD
TOURBC

ON-LINE BOOKING SYSTEMS

ANRIVA
ARARA TOUR
CRUISE HOUSE MK
DELTA GROUP
EUROPEA TRAVEL OF ASIANA CO., LTD.
FREE SPIRIT TOURS
FUN TRAVEL
GESH.RU
INFOFLOT
IQTRIP.RU
MERIDIAN CONGRESS HOTEL
MOSCOW COUNTRY CLUB
NATALIE TOURS
NATIONAL BOOKING SYSTEM
ROBINSON TOURS
SHARJAH NATIONAL HOTELS
SLETAT.RU, LTD
STARA PLANINA
TOURBC
VISIT ARMENIA

PAYMENT SERVICE PROVIDER

SLETAT.RU, LTD
TOURBC

MOBILE APPLICATION

DEVINSY
EXPOMIR
IQTRIP.RU
SLETAT.RU, LTD
TOURBC

TICKET SALE

ARM TOUR
ASIA COLLECTION TUR
BALTIMA TOURS
EUROPEA TRAVEL OF ASIANA CO., LTD.
FUN TRAVEL
PROFKURORT
ROBINSON TOURS
SPUTNIK ARMENIA
TOURBC
TTG RUSSIA

WEBSITE DESIGN AND PROMOTION

STARA PLANINA

FLIGHT SERVICES

AIRLINES

ASIA COLLECTION TUR
FOCUS TRAVEL, LTD
FREE SPIRIT TOURS
JAGUAR AVENTURA TOURS
SPUTNIK ARMENIA

BUSINESS AVIATION

ASIA COLLECTION TUR

PREMIUM CLASS SERVICES

SOLEANS TRAVEL LLC

CHARTER AND REGULAR FLIGHTS

ANRIVA
ART-TOUR, LTD
ASIA COLLECTION TUR
FOCUS TRAVEL, LTD
SOLEANS TRAVEL LLC
SPUTNIK ARMENIA

BUS TOURS

APOGEY
ASIA COLLECTION TUR
BELAGROSERVIS
BREEZE
DELTA GROUP
DISCOVER IMAGINATION – OPERADOR TURISTICO LDA
EDEN TOUR ARMENIA
FOCUS TRAVEL, LTD
FUN TRAVEL
GEOFIT TRAVEL
GLOBUS TRAVEL AGENCY
ILVA
INTERS, MEMBER OF THE PROJECT LIVE LESSONS
JAGUAR AVENTURA TOURS
KALUGA-LAND
KONTINENT-TUR
KOTLAS-TOUR TRAVEL COMPANY
KULIKOVO FIELD MUSEUM-RESERVE
LARUS VIAGGI TOUR OPERATOR ITALY, SRL
LEADER KAZAN
MEET IN GEORGIA
MOS TOUR
MUSEUM AND TOURIST CENTRE OF CHEBOKSARY
NATIONAL TOURIST UNION
NORTHERN NECKLACE, TOUR DESK, VLADIMIR
PETROTUR
PETROTUR, GROUP OF COMPANIES, ST. PETERSBURG
RATING
REGINA
REPUBLICAN UNION OF TRAVEL INDUSTRY OF THE REPUBLIC OF BELARUS
ROZA VETROV NN
SPUTNIK ARMENIA
STARA PLANINA
STATE INSTITUTION OF CULTURE OF THE TULA REGION «THE ASSOCIATION «LOCAL HISTORY AND ART MUSEUM»»
TARI TRAVEL, GROUP OF COMPANIES
TERRAMAR GROUP, S. L.
TOURIST INFORMATION CENTER «PODMOSKOVYE»
RUZA ZAPOVEDNAYA
TOURTRANSVOYAGE
TRAVEL COMPANY OLGA ROMANOVA
TRAVEL SERVICE
UNITED TRAVEL
WEST TRAVEL

CAR RENT

ARM TOUR
ASIA COLLECTION TUR
BREEZE
DELTA GROUP
DIVAS TOUR LLC
FUN TRAVEL
FUTURE TRAVEL
KONTINENT-TUR
LARUS VIAGGI TOUR OPERATOR ITALY, SRL
MB PRESTIGE
PERSONA GRATA
SHARJAH NATIONAL HOTELS
STARA PLANINA
XI'AN CHINA INTERNATIONAL TRAVEL SERVICE GLOBAL VISION TRAVEL COMPANY

RENT OF VILLAS, CASTLES, APARTMENTS

ASIA COLLECTION TUR
DELTA GROUP
FUTURE TRAVEL
LARUS VIAGGI TOUR OPERATOR ITALY, SRL
MOSCOW COUNTRY CLUB
PERSONA GRATA
VREMYA-TOUR, TOUR OPERATOR IN SPAIN AND ANDORRA

YACHT RENTING

ASIA COLLECTION TUR
CRUISE

INDUSTRY ASSOCIATIONS

ASSOCIATION OF HEALTH TOURISM
ASSOCIATION OF TOUR OPERATORS (ATOR), NON-PROFIT ORGANIZATION
REPUBLICAN UNION OF TRAVEL INDUSTRY OF THE REPUBLIC OF BELARUS
RUSSIAN TRAVEL ASSOCIATION «WORLD WITHOUT BORDERS»
SHARJAN COMMERCE&TOURISM DEVELOPMENT AUTHORITY
UNION OF INCOMING TOUR OPERATORS OF ARMENIA

DOMESTIC TOURISM

AGENCY FOR TOURISM OF THE ULYANOVSK REGION
ALL-RUSSIAN MUSEUM OF HISTORY AND ETHNOGRAPHY
AMIGO – TOURS
APAGA RESORT
APOGEY
ARKHANGELSK REGION, TOURIST INFORMATION CENTER OF ARKHANGELSK OBLAST
ARM TOUR
ASIA COLLECTION TUR
ASSOCIATION OF TOUR OPERATORS (ATOR), NON-PROFIT ORGANIZATION
AUTORODINA
AVARAYR TOUR COMPANY
BALTIMA TOURS
BREEZE
CENTER OF CLUSTER DEVELOPMENT OF THE KEMEROVO REGION
CENTER OF THE WORLD, OOO
CENTER OF TOURISM DEVELOPMENT OF SEVASTOPOL
CENTER REHABILITATION THERAPY FOR SOLDIERS-INTERNATIONALISTS N.A. M.A.LIKHODEY
CHILDREN'S TRAVEL AND EXCURSION AGENCY, VLADIMIR
CONTINENT-TOUR
CRUISE
CRUISE HOUSE MK
DELTA GROUP
DEPARTMENT FOR THE DEVELOPMENT OF RESORTS OF ADMINISTRATION OF THE MUNICIPAL FORMATION TUAPSE DISTRICT
DIVAS TOUR LLC
DUBNA
DVORYANINOVO MUSEUM-ESTATE OF A. T. BOLOTOV
EDEN TOUR ARMENIA
EUROPEA TRAVEL OF ASIANA CO., LTD.
EXPOMIR
FAINTOUR
FOCUS TRAVEL, LTD
FREE SPIRIT TOURS
FUN TRAVEL
FUND OF DEVELOPMENT OF THE SMALL HISTORICAL CITIES
GEORGIAN NATIONAL TOURISM AGENCY
GLOBUS TRAVEL AGENCY
GOLDEN CITY INTERNATIONAL TOURIST CENTER
ILVA
INFOFLOT
INNATOUR
INTERS, MEMBER OF THE PROJECT LIVE LESSONS
IQTRIP.RU

ISLAND TOWN OF SVIYAZHSK, THE STATE HISTORICAL-ARCHITECTURAL AND ART MUSEUM-RESERVE
I-VOLGA
JAGUAR AVENTURA TOURS
KALUGA-LAND
KAMCHATKA KRAI, THE AGENCY FOR TOURISM AND EXTERNAL RELATIONS OF THE KAMCHATKA REGION
KAZAN RIVIERA
KAZAN TURISTIK
KIZHI STATE OPEN AIR MUSEUM OF HISTORY, ARCHITECTURE AND ETHNOGRAPHY
KLIN PODVORYE, THE MUSEUM OF CHRISTMAS TOYS
KLINSKOE MUSEUM ASSOCIATION
KONOCHKIN MIKHAIL IVANOVICH, IE
KOSTROMA CITY ADMINISTRATION
KOTLAS-TOUR TRAVEL COMPANY
KRUIZNAJA KOMPANIJA GAMA
KULIKOVO FIELD MUSEUM-RESERVE
KURORT STARAYA RUSSA
LACI TRAVEL AGENCY
LEADER KAZAN
LIVE LESSONS, THE FEDERAL PROGRAM FOR THE DEVELOPMENT OF EXCURSION AND EDUCATIONAL TOURISM
MANAGEMENT OF CULTURE, YOUTH POLICY, TOURISM AND SPORTS OF BAIKONUR TOWN ADMINISTRATION
MARK AND LEV
MART, OOO
MEET IN GEORGIA
MINISTRY OF CULTURE OF TULA REGION
MIR TRAVEL COMPANY, LTD
MOLODYOZHNY HOTEL
MOS TOUR
MOSCOW COUNTRY CLUB
MOSCOW STATE INTEGRATED MUSEUM-RESERVE
MUNICIPAL FORMATION THE CITY OF GORYACHIY KLYUCH
MUSEUM AND TOURIST CENTRE OF CHEBOKSARY
MUSEUM OF THE MODERN JEWELRY ART
NATIONAL BOOKING SYSTEM
NATIONAL TOURIST UNION
NIKA CRUISE TOUROPERATOR
NORTHERN NECKLACE, TOUR DESK, VLADIMIR
ORBITA-2
OUTLET VILLAGE BELAYA DACHA
PARK-HOTEL DRAKINO
PETROTUR
PETROTUR, GROUP OF COMPANIES, ST. PETERSBURG
PONTOS PLAZA HOTEL, ESSENTUKI
PREMIERE
PRESTIGE STOLITSA
PROFKURORT
PSKOV REGION. INFORMATION TOURIST CENTER
RATING
REGINA
REPUBLICAN UNION OF TRAVEL INDUSTRY OF THE REPUBLIC OF BELARUS
RUSINOVO TOUR
RYAZAN KREMLIN
SENKAY TOURISM &TRAVELS
SHORIA TRAVEL COMPANY
SKLON
SKYLAND
SLAVIC TOUR, PSKOV, TOUR OPERATOR
SLETAT.RU, LTD
SOLEANS TRAVEL LLC
STATE HISTORICAL, ARCHITECTURAL, ART AND LANDSCAPE MUSEUM-RESERVE «TSARITSYNO»
STATE HISTORICAL-LITERARY MUSEUM-RESERVE OF A. S. PUSHKIN
STATE INSTITUTION OF CULTURE OF THE TULA REGION «THE ASSOCIATION «LOCAL HISTORY AND ART MUSEUM»»
STATE VLADIMIR-SUZDAL HISTORICAL-ARCHITECTURAL AND ART MUSEUM-RESERVE
STROITEL SANATORIUM
TALDOMSKY MUNICIPAL DISTRICT
TARI TRAVEL, GROUP OF COMPANIES
TERIBERKA-TUR
TOURIST INFORMATION CENTER «PODMOSKOVYE»
RUZA ZAPOVEDNAYA
TOURIST INFORMATION CENTRE ODOEVSKOGO DISTRICT OF TULA REGION
TOURIST INFORMATION CENTRE OF TULA REGION GUK «THE UNION OF THE CENTERS OF ART, FOLK CULTURE AND TOURISM»
TOURIST INFORMATION CENTRE OF VENEVSKIY DISTRICT OF TULA REGION
TRAVEL AGENCY KAZAN
TRAVEL AND WORK
TRAVEL COMPANY OLGA ROMANOVA
TRIPTURUS, LTD
TULA STATE MUSEUM OF WEAPONS
ULYANOVSK, BIRTHPLACE OF LENIN, MUSEUM-RESERVE
URAL RESORT
VASH OTDYKH, TRAVEL COMPANY
VICTORIA-M
VLADIMIR REGION COMMITTEE FOR TOURISM
WEST TRAVEL
XI'AN CHINA INTERNATIONAL TRAVEL SERVICE GLOBAL VISION TRAVEL COMPANY
YASNO POLE ECOPARK
ZARAYSKY MUNICIPAL DISTRICT
ZAVIDOVO RECREATION COMPLEX
ZOLOTOY KOLOS RESORT
ZVENIGOROD HISTORICAL ARCHITECTURAL AND ART MUSEUM

INBOUND TOURISM

ADA TORUS
AGENCY FOR TOURISM OF THE ULYANOVSK REGION
ANRIVA
ARARA TOUR
ARM TOUR
ARMENIA TRAVEL + M
ASSOCIATION OF TOUR OPERATORS (ATOR), NON-PROFIT ORGANIZATION
AUTORODINA
AVARAYR TOUR COMPANY
BALTIMA TOURS
BELAGROSERVIS
BREEZE
CENTER OF CLUSTER DEVELOPMENT OF THE KEMEROVO REGION
CENTER OF THE WORLD, OOO
CENTER OF TOURISM DEVELOPMENT OF SEVASTOPOL
CONCORD EXOTIC VOYAGES, LIMITED LIABILITY COMPANY
CRUISE
DEPARTMENT FOR THE DEVELOPMENT OF RESORTS OF ADMINISTRATION OF THE MUNICIPAL FORMATION TUAPSE DISTRICT
DEVINSY
DISCOVER IMAGINATION – OPERADOR TURISTICO LDA
DIVAS TOUR LLC
DVORYANINOVO MUSEUM-ESTATE OF A. T. BOLOTOV
EDEN TOUR ARMENIA
EUROPEA TRAVEL OF ASIANA CO., LTD.
EXPOMIR
FAINTOUR
FOCUS TRAVEL, LTD
FUN TRAVEL
FUTURE TRAVEL
GEORGIAN NATIONAL TOURISM AGENCY
GLOBUS TRAVEL AGENCY
GOLDEN CITY INTERNATIONAL TOURIST CENTER
GRAN CANARIA TPOURIST BOARD
GUDAURI TOURS
ILVA
INES TOUR LTD.
INNATOUR
INTERS, MEMBER OF THE PROJECT LIVE LESSONS
IQTRIP.RU
I-VOLGA
JAGUAR AVENTURA TOURS
KALUGA-LAND
KAMCHATKA KRAI, THE AGENCY FOR TOURISM AND EXTERNAL RELATIONS OF THE KAMCHATKA REGION
KAZAN TURISTIK
KOSTROMA CITY ADMINISTRATION
KOTLAS-TOUR TRAVEL COMPANY
KULIKOVO FIELD MUSEUM-RESERVE
LACI TRAVEL AGENCY
LARUS VIAGGI TOUR OPERATOR ITALY, SRL
MANAGEMENT OF CULTURE, YOUTH POLICY, TOURISM AND SPORTS OF BAIKONUR TOWN ADMINISTRATION
MART, OOO
MEET IN GEORGIA
MINISTRY OF CULTURE OF TULA REGION
MIR TRAVEL COMPANY, LTD
MOLODYOZHNY HOTEL
MOS TOUR
MOSCOW STATE INTEGRATED MUSEUM-RESERVE
MUNICIPAL FORMATION THE CITY OF GORYACHIY KLYUCH
NATIONAL BOOKING SYSTEM
NATIONAL TOURIST UNION
NIKA CRUISE TOUROPERATOR
NORTH TOURS L.L.C (DMC IN DUBAI)
PARK-HOTEL DRAKINO
PERSONA GRATA
PETROTUR
PETROTUR, GROUP OF COMPANIES, ST. PETERSBURG
PREMIERE
PRESTIGE STOLITSA
RATING
REGINA
REPUBLICA.PRO
REPUBLICAN UNION OF TRAVEL INDUSTRY OF THE REPUBLIC OF BELARUS
ROBINSON TOURS
SHORIA TRAVEL COMPANY
SKLON
SKYLAND
SLAVIC TOUR, PSKOV, TOUR OPERATOR
SOLEANS TRAVEL LLC
SPUTNIK ARMENIA
STATE HISTORICAL, ARCHITECTURAL, ART AND LANDSCAPE MUSEUM-RESERVE «TSARITSYNO»
STATE INSTITUTION OF CULTURE OF THE TULA REGION «THE ASSOCIATION «LOCAL HISTORY AND ART MUSEUM»»
STATE VLADIMIR-SUZDAL HISTORICAL-ARCHITECTURAL AND ART MUSEUM-RESERVE
TALDOMSKY MUNICIPAL DISTRICT
TERRAMAR GROUP, S. L.
TKEMALI TOUR DMC
TOURIST INFORMATION CENTER «PODMOSKOVYE»
RUZA ZAPOVEDNAYA
TOURIST INFORMATION CENTRE ODOEVSKOGO DISTRICT OF TULA REGION
TOURIST INFORMATION CENTRE OF TULA REGION GUK «THE UNION OF THE CENTERS OF ART, FOLK CULTURE AND TOURISM»
TOURIST INFORMATION CENTRE OF VENEVSKIY DISTRICT OF TULA REGION
TRAVEL AGENCY KAZAN
TRAVEL AND WORK
TRAVEL COMPANY OLGA ROMANOVA
TRAVEL SERVICE
TULA STATE MUSEUM OF WEAPONS

VASH OTDYKH, TRAVEL COMPANY
VICTORIA-M
VISIT ARMENIA
WEST TRAVEL
WITA TOUR
XI'AN CHINA INTERNATIONAL TRAVEL SERVICE GLOBAL VISION TRAVEL COMPANY
Z TRAVEL
ZARAYSKY MUNICIPAL DISTRICT

OUTBOUND TOURISM

AMIGO – TOURS
ANRIVA
ARM TOUR
ART-TOUR, LTD
ASSOCIATION OF TOUR OPERATORS (ATOR), NON-PROFIT ORGANIZATION
CONTINENT-TOUR
CRUISE HOUSE MK
EDEN TOUR ARMENIA
EXPOMIR
FAINTOUR
FOCUS TRAVEL, LTD
FREE SPIRIT TOURS
FUN TRAVEL
GEORGIAN NATIONAL TOURISM AGENCY
GLOBUS TRAVEL AGENCY
MART, OOO
MIR TRAVEL COMPANY, LTD
NATALIE TOURS
NATIONAL BOOKING SYSTEM
NIKA CRUISE TOUROPERATOR
PERSONA GRATA
PETROTUR
PETROTUR, GROUP OF COMPANIES, ST. PETERSBURG PREMIERE
SHARJAN COMMERCE&TOURISM DEVELOPMENT AUTHORITY
SKYLAND
SLAVIC TOUR, PSKOV, TOUR OPERATOR
SLETAT.RU, LTD
SOLEANS TRAVEL LLC
SPUTNIK ARMENIA
TOURTRANSVOYAGE
TRAVEL AGENCY KAZAN
VREMYA-TOUR, TOUR OPERATOR IN SPAIN AND ANDORRA
WEST TRAVEL
XI'AN CHINA INTERNATIONAL TRAVEL SERVICE GLOBAL VISION TRAVEL COMPANY
ZARAYSKY MUNICIPAL DISTRICT

EXHIBITION CENTRES

INTERCONTINENTAL BALI RESORT
KLIN PODVORYE, THE MUSEUM OF CHRISTMAS TOYS
KLINSKOE MUSEUM ASSOCIATION
NATIONAL TOURIST UNION
NEW JERUSALEM, MO STATE CULTURAL INSTITUTION «MUSEUM AND EXHIBITION COMPLEX «NEW JERUSALEM»»
STATE HISTORICAL, ARCHITECTURAL, ART AND LANDSCAPE MUSEUM-RESERVE «TSARITSYNO»
STATE HISTORICAL-LITERARY MUSEUM-RESERVE OF A. S. PUSHKIN
ZVENIGOROD HISTORICAL ARCHITECTURAL AND ART MUSEUM

CULINARY TOURISM

WINERIES

ADMINISTRATION OF THE MUNICIPALITY TEMRYUK DISTRICT
CYPRUS TOURISM ORGANISATION
DELTA GROUP
DISCOVER IMAGINATION – OPERADOR TURISTICO LDA
FUTURE TRAVEL
JAGUAR AVENTURA TOURS
LARUS VIAGGI TOUR OPERATOR ITALY, SRL
TKEMALI TOUR DMC

GOURMET DESTINATIONS

AL BAIT SHARJAH, UAE
ART-TOUR, LTD
BERESTA TRAVEL, TRAVEL COMPANY
CULINARYON
CYPRUS TOURISM ORGANISATION
GOLDEN CITY INTERNATIONAL TOURIST CENTER
INTERCONTINENTAL BALI RESORT
JAGUAR AVENTURA TOURS
LARUS VIAGGI TOUR OPERATOR ITALY, SRL
MARK AND LEV
MEET IN GEORGIA

CULINARY FESTIVAL

ADMINISTRATION OF THE MUNICIPALITY TEMRYUK DISTRICT
INES TOUR LTD.
JAGUAR AVENTURA TOURS
KALUGA-LAND
KLINSKOE MUSEUM ASSOCIATION
LACI TRAVEL AGENCY
LARUS VIAGGI TOUR OPERATOR ITALY, SRL
STATE HISTORICAL-LITERARY MUSEUM-RESERVE OF A. S. PUSHKIN
TOURIST INFORMATION CENTER «PODMOSKOVYE»
RUZA ZAPOVEDNAYA
VISIT ARMENIA
VLADIMIR REGION COMMITTEE FOR TOURISM

COOKING WORKSHOPS AND SCHOOLS

BUSINESSMAN VNUKOVA NATALYA
CULINARYON
DELTA GROUP
GUDAURI TOURS
JAGUAR AVENTURA TOURS
LARUS VIAGGI TOUR OPERATOR ITALY, SRL
RADISSON ROYAL FLOTILLA
TKEMALI TOUR DMC

WINE AND GOURMET TOURS ORGANIZERS

ANRIVA
ARARA TOUR
ARMENIA TRAVEL + M
ART-TOUR, LTD
AVARAYR TOUR COMPANY
EDEN TOUR ARMENIA
FAINTOUR
FUTURE TRAVEL
GEOFIT TRAVEL
GUDAURI TOURS
JAGUAR AVENTURA TOURS
LARUS VIAGGI TOUR OPERATOR ITALY, SRL
MEET IN GEORGIA
MEXICO EXPERTS TRAVEL
NIKA CRUISE TOUROPERATOR
SPUTNIK ARMENIA
TKEMALI TOUR DMC
UNITED TRAVEL
VISIT ARMENIA
VOYAGE TOURS
Z TRAVEL

GOURMET PRODUCTS MANUFACTURERS

JAGUAR AVENTURA TOURS
LARUS VIAGGI TOUR OPERATOR ITALY, SRL
MARK AND LEV
MUNICIPAL FORMATION THE CITY OF GORYACHIY KLYUCH
TALDOMSKY MUNICIPAL DISTRICT

RESTAURANTS

AL BAIT SHARJAH, UAE
ARTHURS VILLAGE&SPA HOTEL
BEREZHKI-HALL (EGORJEVSK)
BUNKER-42 ON TAGANKA
GOLDEN CITY INTERNATIONAL TOURIST CENTER
INTERCONTINENTAL BALI RESORT
JAGUAR AVENTURA TOURS
LARUS VIAGGI TOUR OPERATOR ITALY, SRL
MARK AND LEV
MERIDIAN CONGRESS HOTEL
MH GROUP OF HOTELS (SHARJAH CARLTON HOTEL, SHARJAH BEACH HOTEL, GOLDEN BEACH MOTEL)
MOSCOW COUNTRY CLUB
MUNICIPAL FORMATION THE CITY-RESORT OF GELENDZHIK
OUTLET VILLAGE BELAYA DACHA
PARK INN BY RADISSON VELIKY NOVGOROD, THE HOTEL
PARK-HOTEL DRAKINO
RADISSON ROYAL FLOTILLA
SHARJAH NATIONAL HOTELS
STARA PLANINA
TRAVEL SERVICE
TURGENEV BOUTIQUE HOTEL
UNITED TRAVEL
ZAVIDOVO RECREATION COMPLEX

SKI RESORTS

AMIGO – TOURS
ARM TOUR
ART-TOUR, LTD
BREEZE
CENTER OF CLUSTER DEVELOPMENT OF THE KEMEROVO REGION
CENTER OF THE WORLD, OOO
DELTA GROUP
GEOFIT TRAVEL
GEORGIAN NATIONAL TOURISM AGENCY
GESH.RU
I-VOLGA
LARUS VIAGGI TOUR OPERATOR ITALY, SRL
MARCO POLO HOTEL GUDAURI
NATALIE TOURS
NATIONAL BOOKING SYSTEM
SHORIA TRAVEL COMPANY
SKLON
SOLEANS TRAVEL LLC
STARA PLANINA
TERRAMAR GROUP, S. L.
TKEMALI TOUR DMC
VREMYA-TOUR, TOUR OPERATOR IN SPAIN AND ANDORRA

HOTEL SERVICE

ADMINISTRATION OF THE MUNICIPALITY TEMRYUK DISTRICT
AL BAIT SHARJAH, UAE
APAGA RESORT
ARM TOUR
ARTHURS VILLAGE&SPA HOTEL
ASTRUS MOSCOW CITY HOTEL
CUBA, MINISTRY OF TOURISM
DELTA GROUP
DEPARTMENT FOR THE DEVELOPMENT OF RESORTS OF ADMINISTRATION OF THE MUNICIPAL FORMATION TUAPSE DISTRICT
DUBNA
FOCUS TRAVEL, LTD
FRONTDESK.RU, HOSPITALITY PROFESSIONALS COMMUNITY

FUTURE TRAVEL
GEOFIT TRAVEL
GOLDEN CITY INTERNATIONAL TOURIST CENTER
INDONESIA MINISTRY OF TOURISM
INTERCONTINENTAL BALI RESORT
IQTRIP.RU
IZMAILOVO
KAZAN RIVIERA
LAKESAIMAA FINLAND
MARCO POLO HOTEL GUDAURI
MARK AND LEV
MERIDIAN CONGRESS HOTEL
MH GROUP OF HOTELS (SHARJAH CARLTON HOTEL, SHARJAH BEACH HOTEL, GOLDEN BEACH MOTEL)
MOSCOW COUNTRY CLUB
NATIONAL TOURIST UNION
PARK INN BY RADISSON VELIKY NOVGOROD, THE HOTEL
PERSONA GRATA
PONTOS PLAZA HOTEL, ESSENTUKI
PRINCE PARK HOTEL
PRINCESS HOTELS & RESORTS
RAMADA PLAZA JUMEIRAH BEACH / RAMADA HOTEL & SUITES SHARJAH
RELITA-KAZAN HOTEL
RUSINOVO TOUR
RUSSIAN CAPITAL HOTEL
STARA PLANINA
TRAVEL SERVICE
UDAY SAMUDRA AYURVEDA & YOGA BEACH RESORT
VLADIMIR REGION COMMITTEE FOR TOURISM
VOLGA APART HOTEL
WESTIN RESORT NUSA DUA, BALI
ZAVIDOVO RECREATION COMPLEX

BUSINESS TRAVEL AND MICE

AKVALOO, LTD
AL BAIT SHARJAH, UAE
ARTHURS VILLAGE&SPA HOTEL
ASTRUS MOSCOW CITY HOTEL
BELAGROSERVIS
BIGEVENT
CONCORD EXOTIC VOYAGES, LIMITED LIABILITY COMPANY
CULINARYON
CYPRUS TOURISM ORGANISATION
DEPARTMENT FOR THE DEVELOPMENT OF RESORTS OF ADMINISTRATION OF THE MUNICIPAL FORMATION TUAPSE DISTRICT
DUBNA
EUROPEA TRAVEL OF ASIANA CO., LTD.
GEORGIAN NATIONAL TOURISM AGENCY
GOLDEN CITY INTERNATIONAL TOURIST CENTER
GOLUBINO FOREST HOTEL
GRAN CANARIA TPOURIST BOARD
INDONESIA MINISTRY OF TOURISM
INTERCONTINENTAL BALI RESORT
KALUGA-LAND
KAZAN RIVIERA
LESNOE
MARCO POLO HOTEL GUDAURI
MERIDIAN CONGRESS HOTEL
MH GROUP OF HOTELS (SHARJAH CARLTON HOTEL, SHARJAH BEACH HOTEL, GOLDEN BEACH MOTEL)
MOLODYOZHNY HOTEL
MOSCOW COUNTRY CLUB
MUNICIPAL FORMATION THE CITY-RESORT OF GELENDZHIK
NORTH TOURS L.L.C (DMC IN DUBAI)
PARK INN BY RADISSON VELIKY NOVGOROD, THE HOTEL
PONTOS PLAZA HOTEL, ESSENTUKI
PRINCE PARK HOTEL
PROFKURORT
RADISSON BLU RESORT SHARJAH
ROBINSON TOURS
SHARJAH NATIONAL HOTELS
STATE HISTORICAL, ARCHITECTURAL, ART AND LANDSCAPE MUSEUM-RESERVE «TSARITSYNO»
TRAVEL SERVICE
TYUMEN REGION, ANO «AGENCY OF MODERN COMMUNICATIONS»
VICTORIA-M
WESTIN RESORT NUSA DUA, BALI

BUSINESS TRAVEL OPERATORS

APAGA RESORT
ARARA TOUR
ARMENIA TRAVEL + M
ART-TOUR, LTD
BIGEVENT
CENTER OF THE WORLD, OOO
CONCORD EXOTIC VOYAGES, LIMITED LIABILITY COMPANY
DIVAS TOUR LLC
EUROPEA TRAVEL OF ASIANA CO., LTD.
GEORGIAN NATIONAL TOURISM AGENCY
INDONESIA MINISTRY OF TOURISM
INES TOUR LTD.
JAGUAR AVENTURA TOURS
KONTINENT-TUR
MART, OOO
MB PRESTIGE
MERIDIAN CONGRESS HOTEL
MEXICO EXPERTS TRAVEL
MOS TOUR
MOSCOW COUNTRY CLUB
NORTH TOURS L.L.C (DMC IN DUBAI)
PERSONA GRATA
PREMIERE
PRESTIGE STOLITSA
PRINCE PARK HOTEL
REPUBLICAN UNION OF TRAVEL INDUSTRY OF THE REPUBLIC OF BELARUS
SENKAY TOURISM &TRAVELS
SHORIA TRAVEL COMPANY
TARI TRAVEL, GROUP OF COMPANIES
TKEMALI TOUR DMC
TRAVEL AND WORK
VICTORIA-M
VOYAGE TOURS
XI'AN CHINA INTERNATIONAL TRAVEL SERVICE GLOBAL VISION TRAVEL COMPANY
Z TRAVEL

EXHIBITION TOURISM ORGANIZERS

ART-TOUR, LTD
BIGEVENT
GEORGIAN NATIONAL TOURISM AGENCY
INDONESIA MINISTRY OF TOURISM
INNATOUR
JAGUAR AVENTURA TOURS
PERSONA GRATA
REPUBLICAN UNION OF TRAVEL INDUSTRY OF THE REPUBLIC OF BELARUS
STATE HISTORICAL, ARCHITECTURAL, ART AND LANDSCAPE MUSEUM-RESERVE «TSARITSYNO»
STATE HISTORICAL-LITERARY MUSEUM-RESERVE OF A. S. PUSHKIN
XI'AN CHINA INTERNATIONAL TRAVEL SERVICE GLOBAL VISION TRAVEL COMPANY

ORGANIZERS OF INCENTIVE TRIPS/ TRAININGS/TEAM BUILDING EVENTS

ADA TORUS
APAGA RESORT
ARMENIA TRAVEL + M
BALTIMA TOURS
BIGEVENT
CONCORD EXOTIC VOYAGES, LIMITED LIABILITY COMPANY
CULINARYON
CYPRUS TOURISM ORGANISATION
EDEN TOUR ARMENIA
EUROPEA TRAVEL OF ASIANA CO., LTD.
GEOFIT TRAVEL
GOLUBINO FOREST HOTEL
GUDAURI TOURS
INNATOUR
MARCO POLO HOTEL GUDAURI
MOSCOW COUNTRY CLUB
PARK-HOTEL DRAKINO
RADISSON ROYAL FLOTILLA
REPUBLICAN UNION OF TRAVEL INDUSTRY OF THE REPUBLIC OF BELARUS
TERRAMAR GROUP, S. L.
URAL RESORT
VASH OTDYKH, TRAVEL COMPANY
VICTORIA-M
XI'AN CHINA INTERNATIONAL TRAVEL SERVICE GLOBAL VISION TRAVEL COMPANY
Z TRAVEL

ORGANIZERS OF EVENT TOURISM

ART-TOUR, LTD
BIGEVENT
CRUISE
CULINARYON
DEPARTMENT FOR THE DEVELOPMENT OF RESORTS OF ADMINISTRATION OF THE MUNICIPAL FORMATION TUAPSE DISTRICT
DISCOVER IMAGINATION – OPERADOR TURISTICO LDA
EUROPEA TRAVEL OF ASIANA CO., LTD.
FUND OF DEVELOPMENT OF THE SMALL HISTORICAL CITIES
GEOFIT TRAVEL
GEORGIAN NATIONAL TOURISM AGENCY
GOLDEN CITY INTERNATIONAL TOURIST CENTER
GOLUBINO FOREST HOTEL
INDONESIA MINISTRY OF TOURISM
INNATOUR
I-VOLGA
JAGUAR AVENTURA TOURS
KOSTROMA CITY ADMINISTRATION
LAKESAIMAA FINLAND
LESNOE
MART, OOO
MEET IN GEORGIA
MEXICO EXPERTS TRAVEL
PARK INN BY RADISSON VELIKY NOVGOROD, THE HOTEL
RADISSON ROYAL FLOTILLA
STATE HISTORICAL-LITERARY MUSEUM-RESERVE OF A. S. PUSHKIN
TALDOMSKY MUNICIPAL DISTRICT
TOURIST INFORMATION CENTRE ODOEVSKOGO DISTRICT OF TULA REGION
TRAVEL SERVICE
VICTORIA-M
VISIT ARMENIA
XI'AN CHINA INTERNATIONAL TRAVEL SERVICE GLOBAL VISION TRAVEL COMPANY
Z TRAVEL
ZVENIGOROD HISTORICAL ARCHITECTURAL AND ART MUSEUM

PROFESSIONAL CONGRESS AND CONFERENCE ORGANIZERS

AVARAYR TOUR COMPANY
BIGEVENT
EDEN TOUR ARMENIA
EUROPEA TRAVEL OF ASIANA CO., LTD.
GEORGIAN NATIONAL TOURISM AGENCY
GUDAURI TOURS
HODELPA HOTELS & RESORTS
INNATOUR
LEADER KAZAN

LESNOE
MARCO POLO HOTEL GUDAURI
MERIDIAN CONGRESS HOTEL
NORTH TOURS L.L.C (DMC IN DUBAI)
PARK INN BY RADISSON VELIKY NOVGOROD, THE HOTEL
PRINCE PARK HOTEL
RADISSON ROYAL FLOTILLA
RUSSIAN CAPITAL HOTEL
SPUTNIK ARMENIA
STARA PLANINA
STATE HISTORICAL-LITERARY MUSEUM-RESERVE OF A. S. PUSHKIN
STI, REGIONAL INFORMATION-ANALYTICAL CENTRE, LTD
TKEMALI TOUR DMC
TRAVEL AND WORK
VASH OTDYKH, TRAVEL COMPANY
VICTORIA-M
VISIT ARMENIA
WESTIN RESORT NUSA DUA, BALI
WITA TOUR
XI'AN CHINA INTERNATIONAL TRAVEL SERVICE GLOBAL VISION TRAVEL COMPANY

ORGANIZERS OF INCENTIVE TRIPS, TRAININGS, TEAM BUILDING EVENTS

ADA TORUS
APAGA RESORT
ARMENIA TRAVEL + M
ART-TOUR, LTD
BALTIMA TOURS
BIGEVENT
CONCORD EXOTIC VOYAGES, LIMITED LIABILITY COMPANY
CULINARYON
CYPRUS TOURISM ORGANISATION
EDEN TOUR ARMENIA
EUROPEA TRAVEL OF ASIANA CO., LTD.
GEOFIT TRAVEL
GEORGIAN NATIONAL TOURISM AGENCY
GOLUBINO FOREST HOTEL
GUDAURI TOURS
INDONESIA MINISTRY OF TOURISM
INNATOUR
JAGUAR AVENTURA TOURS
MARCO POLO HOTEL GUDAURI
MOSCOW COUNTRY CLUB
PARK-HOTEL DRAKINO
RADISSON ROYAL FLOTILLA
REPUBLICAN UNION OF TRAVEL INDUSTRY OF THE REPUBLIC OF BELARUS
TERRAMAR GROUP, S. L.
URAL RESORT
VASH OTDYKH, TRAVEL COMPANY
VICTORIA-M
XI'AN CHINA INTERNATIONAL TRAVEL SERVICE GLOBAL VISION TRAVEL COMPANY
Z TRAVEL

HOTELS AND HOTEL CHAINS

ADMINISTRATION OF THE MUNICIPALITY TEMRYUK DISTRICT
APAGA RESORT
ARTHURS VILLAGE&SPA HOTEL
ASTRUS MOSCOW CITY HOTEL
AYURTHEERAM-UNIT OF ISOLA DI COCCO AYURVEDIC BEACH RESORT
BE LIVE HOTELS
BEREZHKI-HALL (EGORJEVSK)
FUN TRAVEL
GEORGIAN NATIONAL TOURISM AGENCY
GOLDEN CITY INTERNATIONAL TOURIST CENTER
GOLUBINO FOREST HOTEL
INDONESIA MINISTRY OF TOURISM
INTERCONTINENTAL BALI RESORT
IZMAILOVO
LARUS VIAGGI TOUR OPERATOR ITALY, SRL
LESNOE
MERIDIAN CONGRESS HOTEL
MEXICO EXPERTS TRAVEL
MUNICIPAL FORMATION THE CITY OF GORYACHIY KLYUCH
MUNICIPAL FORMATION THE CITY-RESORT OF GELENDZHIK
NATIONAL BOOKING SYSTEM
ORBITA-2
PARK INN BY RADISSON VELIKY NOVGOROD, THE HOTEL
PONTOS PLAZA HOTEL, ESSENTUKI
PRINCESS HOTELS & RESORTS
PROFKURORT
RADISSON BLU RESORT SHARJAH
RAMADA PLAZA JUMEIRAH BEACH / RAMADA HOTEL & SUITES SHARJAH
REGINA
RUSINOVO TOUR
SENKAY TOURISM &TRAVELS
SHARJAH NATIONAL HOTELS
SKLON
STATE VLADIMIR-SUZDAL HISTORICAL-ARCHITECTURAL AND ART MUSEUM-RESERVE
TALDOMSKY MUNICIPAL DISTRICT
TURGENEV BOUTIQUE HOTEL
WESTIN RESORT NUSA DUA, BALI
YASNO POLE ECOPARK
ZAVIDOVO RECREATION COMPLEX

CHILD AND YOUTH TOURISM

ADMINISTRATION OF THE MUNICIPALITY TEMRYUK DISTRICT
AKVALOO, LTD
AL BAIT SHARJAH, UAE
ALL-RUSSIAN MUSEUM OF HISTORY AND ETHNOGRAPHY
APOGEY
ART-TOUR, LTD
BERESTA TRAVEL, TRAVEL COMPANY
BUSINESSMAN VNUKOVA NATALYA
CENTER OF CLUSTER DEVELOPMENT OF THE KEMEROVO REGION
CENTER OF GAMING TECHNOLOGY
CENTER OF THE WORLD, OOO
CHILDREN'S TRAVEL AND EXCURSION AGENCY, VLADIMIR
CONTINENT-TOUR
CRUISE
CYPRUS TOURISM ORGANISATION
DEPARTMENT FOR THE DEVELOPMENT OF RESORTS OF ADMINISTRATION OF THE MUNICIPAL FORMATION TUAPSE DISTRICT
DUSHONOVSKIYE MANOVRY, FESTIVAL
EDEN TOUR ARMENIA
FOCUS TRAVEL, LTD
GEOFIT TRAVEL
GLOBUS TRAVEL AGENCY
GOLUBINO FOREST HOTEL
INTERS, MEMBER OF THE PROJECT LIVE LESSONS
JAGUAR AVENTURA TOURS
KAMCHATKA KRAI, THE AGENCY FOR TOURISM AND EXTERNAL RELATIONS OF THE KAMCHATKA REGION
KAZAN RIVIERA
KLIN PODVORYE, THE MUSEUM OF CHRISTMAS TOYS
KONTINENT-TUR
KOTLAS-TOUR TRAVEL COMPANY
KULIKOVO FIELD MUSEUM-RESERVE
LACI TRAVEL AGENCY
LIVE LESSONS, THE FEDERAL PROGRAM FOR THE DEVELOPMENT OF EXCURSION AND EDUCATIONAL TOURISM
MINISTRY OF CULTURE OF TULA REGION
MIR TRAVEL COMPANY, LTD
MOLODYOZHNY HOTEL
MOS TOUR
MUNICIPAL FORMATION THE CITY-RESORT OF GELENDZHIK
MUSEUM AND TOURIST CENTRE OF CHEBOKSARY
MUSEUM OF THE MODERN JEWELRY ART
NORTHERN NECKLACE, TOUR DESK, VLADIMIR
PARK-HOTEL DRAKINO
PETROTUR
PETROTUR, GROUP OF COMPANIES, ST. PETERSBURG
PREMIERE
PRESTIGE STOLITSA
RADISSON BLU RESORT SHARJAH
RADISSON ROYAL FLOTILLA
RATING
ROZA VETROV NN
RUSSIAN CAPITAL HOTEL
STATE INSTITUTION OF CULTURE OF THE TULA REGION «THE ASSOCIATION «LOCAL HISTORY AND ART MUSEUM»»
TARI TRAVEL, GROUP OF COMPANIES
TOURIST INFORMATION CENTRE OF TULA REGION GUK «THE UNION OF THE CENTERS OF ART, FOLK CULTURE AND TOURISM»
TOURTRANSVOYAGE
TRAVEL AND WORK
ULYANOVSK, BIRTHPLACE OF LENIN, MUSEUM-RESERVE
VICTORIA-M
VLADIMIR REGION COMMITTEE FOR TOURISM
VREMYA-TOUR, TOUR OPERATOR IN SPAIN AND ANDORRA
WEST TRAVEL
ZARAYSKY MUNICIPAL DISTRICT
ZAVIDOVO RECREATION COMPLEX

RAILWAY SERVICES

APOGEY
MART, OOO
PREMIERE
SOLEANS TRAVEL LLC

INDEPENDENT TOURS

AMIGO – TOURS
APAGA RESORT
APOGEY
ART-TOUR, LTD
AVARAYR TOUR COMPANY
BALTIMA TOURS
CONTINENT-TOUR
DISCOVER IMAGINATION – OPERADOR TURISTICO LDA
DIVAS TOUR LLC
EXOTOUR
FAINTOUR
FOCUS TRAVEL, LTD
FREE SPIRIT TOURS
GEOFIT TRAVEL
GLOBUS TRAVEL AGENCY
GUDAURI TOURS
INES TOUR LTD.
INNATOUR
I-VOLGA
KALUGA-LAND
KOTLAS-TOUR TRAVEL COMPANY
KULIKOVO FIELD MUSEUM-RESERVE
MARCO POLO HOTEL GUDAURI
MARK AND LEV
MART, OOO
MEET IN GEORGIA
MEXICO EXPERTS TRAVEL
MIR TRAVEL COMPANY, LTD
MOLODYOZHNY HOTEL
MOS TOUR

MUNICIPAL FORMATION THE CITY-RESORT OF GELENDZHIK
MUSEUM AND TOURIST CENTRE OF CHEBOKSARY
MUSEUM OF THE MODERN JEWELRY ART
NATIONAL TOURIST UNION
NORTHERN NECKLACE, TOUR DESK, VLADIMIR
PARK-HOTEL DRAKINO
PRESTIGE STOLITSA
PSKOV REGION. INFORMATION TOURIST CENTER
RATING
ROBINSON TOURS
ROZA VETROV NN
SENKAY TOURISM &TRAVELS
SKYLAND
SLAVIC TOUR, PSKOV, TOUR OPERATOR
SOLEANS TRAVEL LLC
TALDOMSKY MUNICIPAL DISTRICT
TARI TRAVEL, GROUP OF COMPANIES
TERIBERKA-TUR
TERRAMAR GROUP, S. L.
TOURIST INFORMATION CENTRE OF TULA REGION GUK «THE UNION OF THE CENTERS OF ART, FOLK CULTURE AND TOURISM»
TOURTRANSVOYAGE
TRAVEL COMPANY OLGA ROMANOVA
VOYAGE TOURS
VREMYA-TOUR, TOUR OPERATOR IN SPAIN AND ANDORRA
WEST TRAVEL
Z TRAVEL
ZAVIDOVO RECREATION COMPLEX

CONGRESS BUREAUS

MAGAZINE «TOURISM: PRACTICE, PROBLEMS, PROSPECTS»

CONCIERGE SERVICES

AL BAIT SHARJAH, UAE
MARCO POLO HOTEL GUDAURI
MERIDIAN CONGRESS HOTEL
NATIONAL TOURIST UNION
RUSSIAN CAPITAL HOTEL

MEDICAL TOURISM

PUBLIC HEALTH CLINICS

TOPMEDCLINIC
TYUMEN REGION, ANO «AGENCY OF MODERN COMMUNICATIONS»

DIAGNOSTIC AND TREATMENT CENTER

CYPRUS TOURISM ORGANISATION
KURORT STARAYA RUSSA
TOPMEDCLINIC

PLASTIC SURGERY CLINICS

TOPMEDCLINIC

HEALTH RESORT CLINICS

AKVALOO, LTD
ARM TOUR
AYURTHEERAM-UNIT OF ISOLA DI COCCO AYURVEDIC BEACH RESORT
KURORT STARAYA RUSSA
MUNICIPAL FORMATION THE CITY OF GORYACHIY KLYUCH
TOPMEDCLINIC
UDAY SAMUDRA AYURVEDA & YOGA BEACH RESORT

MEDICAL CLUSTERS

KURORT STARAYA RUSSA
TOPMEDCLINIC

MEDICAL UNIVERSITIES

TOPMEDCLINIC

HEALTH TOURISM OPERATORS

AYURTHEERAM-UNIT OF ISOLA DI COCCO AYURVEDIC BEACH RESORT
CENTER OF THE WORLD, OOO
NATIONAL BOOKING SYSTEM
ROBINSON TOURS
TOPMEDCLINIC
Z TRAVEL

REHABILITATION SERVICES

CENTER REHABILITATION THERAPY FOR SOLDIERS-INTERNATIONALISTS N.A. M.A.LIKHODEY
CENTRSOYUZ – CENTRAL UNION OF CONSUMER SOCIETIES OF THE RUSSIAN FEDERATION
DUBNA
PROFKURORT
TOPMEDCLINIC

DENTAL CLINICS

ANRIVA
TOPMEDCLINIC
UNITED TRAVEL

MEDICAL TRANSPORTATION SERVICES

TOPMEDCLINIC

PRIVATE CLINICS

SWAASTHYA AYURVEDA VILLAGE

SEA CRUISES

ART-TOUR, LTD
BALTIMA TOURS
CRUISE
CRUISE HOUSE MK
DUBNA
FAINTOUR
FOCUS TRAVEL, LTD
INES TOUR LTD.
INFOFLOT
KONTINENT-TUR
MIR TRAVEL COMPANY, LTD
NATALIE TOURS
NIKA CRUISE TOUROPERATOR
RADISSON ROYAL FLOTILLA
SKYLAND
SOLEANS TRAVEL LLC
WEST TRAVEL
ZAVIDOVO RECREATION COMPLEX

MUSEUMS

ADMINISTRATION OF THE MUNICIPALITY TEMRYUK DISTRICT
AL BAIT SHARJAH, UAE
ALL-RUSSIAN MUSEUM OF HISTORY AND ETHNOGRAPHY
BUSINESSMAN VNUKOVA NATALYA
DUBNA
DVORYANINOVO MUSEUM-ESTATE OF A. T. BOLOTOV EXPOMIR
FUTURE TRAVEL
ISLAND TOWN OF SVIYAZHSK, THE STATE HISTORICAL-ARCHITECTURAL AND ART MUSEUM-RESERVE
KIZHI STATE OPEN AIR MUSEUM OF HISTORY, ARCHITECTURE AND ETHNOGRAPHY
KLIN PODVORYE, THE MUSEUM OF CHRISTMAS TOYS
KLINSKOE MUSEUM ASSOCIATION
KULIKOVO FIELD MUSEUM-RESERVE
LARUS VIAGGI TOUR OPERATOR ITALY, SRL
MINISTRY OF CULTURE OF TULA REGION
MUNICIPAL FORMATION THE CITY OF GORYACHIY KLYUCH
MUSEUM AND TOURIST CENTRE OF CHEBOKSARY
MUSEUM OF THE MODERN JEWELRY ART
NEW JERUSALEM, MO STATE CULTURAL INSTITUTION «MUSEUM AND EXHIBITION COMPLEX «NEW JERUSALEM»»
PRESTIGE STOLITSA
PSKOV REGION. INFORMATION TOURIST CENTER
RATING
RUSINOVO TOUR
RYAZAN KREMLIN
SERGIEV POSAD STATE HISTORY AND ART MUSEUM-RESERVE
STATE HISTORICAL, ARCHITECTURAL, ART AND LANDSCAPE MUSEUM-RESERVE «TSARITSYNO»
STATE HISTORICAL-LITERARY MUSEUM-RESERVE OF A. S. PUSHKIN
STATE INSTITUTION OF CULTURE OF THE TULA REGION «THE ASSOCIATION «LOCAL HISTORY AND ART MUSEUM»»
STATE VLADIMIR-SUZDAL HISTORICAL-ARCHITECTURAL AND ART MUSEUM-RESERVE
TALDOMSKY MUNICIPAL DISTRICT
TULA STATE MUSEUM OF WEAPONS
TYUMEN REGION, ANO «AGENCY OF MODERN COMMUNICATIONS»
ULYANOVSK, BIRTHPLACE OF LENIN, MUSEUM-RESERVE
ZVENIGOROD HISTORICAL ARCHITECTURAL AND ART MUSEUM

NATIONAL/REGIONAL TOURISM ORGANIZATIONS

ASSOCIATION «SANATORIUMS OF TATARSTAN»
BUSINESSMAN VNUKOVA NATALYA
CRUISE
CYPRUS TOURISM ORGANISATION
FUND OF DEVELOPMENT OF THE SMALL HISTORICAL CITIES
FUTURE TRAVEL
INDONESIA MINISTRY OF TOURISM
I-VOLGA
LAKESAIMAA FINLAND
MINISTRY OF CULTURE AND TOURISM OF PENZA REGION
MINISTRY OF CULTURE OF STAVROPOL KRAI
MINISTRY OF CULTURE OF TULA REGION
NEW JERUSALEM, MO STATE CULTURAL INSTITUTION «MUSEUM AND EXHIBITION COMPLEX «NEW JERUSALEM»»
PSKOV REGION. INFORMATION TOURIST CENTER
RATA-NEWS
RATING
RUSSIAN CAPITAL HOTEL
STATE HISTORICAL-LITERARY MUSEUM-RESERVE OF A. S. PUSHKIN
STATE VLADIMIR-SUZDAL HISTORICAL-ARCHITECTURAL AND ART MUSEUM-RESERVE
TERIBERKA-TUR
TOURIST INFORMATION CENTER «PODMOSKOVYE»
RUZA ZAPOVEDNAYA
TOURIST INFORMATION CENTRE OF TULA REGION GUK «THE UNION OF THE CENTERS OF ART, FOLK CULTURE AND TOURISM»
TRAVEL COMPANY OLGA ROMANOVA
TYUMEN REGION, ANO «AGENCY OF MODERN COMMUNICATIONS»
ZAVIDOVO RECREATION COMPLEX

EDUCATION AND TRAINING

CYPRUS TOURISM ORGANISATION
DUBNA
KONTINENT-TUR
LAKESAIMAA FINLAND

LIVE LESSONS, THE FEDERAL PROGRAM FOR THE DEVELOPMENT OF EXCURSION AND EDUCATIONAL TOURISM
PETROTUR, GROUP OF COMPANIES, ST. PETERSBURG
SLAVIC TOUR, PSKOV, TOUR OPERATOR
STATE HISTORICAL, ARCHITECTURAL, ART AND LANDSCAPE MUSEUM-RESERVE «TSARITSYNO»
STATE HISTORICAL-LITERARY MUSEUM-RESERVE OF A. S. PUSHKIN
TOURINFO
TOURIST INFORMATION CENTRE OF TULA REGION GUK «THE UNION OF THE CENTERS OF ART, FOLK CULTURE AND TOURISM»

WELLNESS TOURISM

SPA AND WELLNESS RESORTS

AKVALOO, LTD
AL BAIT SHARJAH, UAE
AMIGO – TOURS
ARTHURS VILLAGE&SPA HOTEL
ASSOCIATION OF HEALTH TOURISM
AYURTHEERAM-UNIT OF ISOLA DI COCCO AYURVEDIC BEACH RESORT
BALTIMA TOURS
BE LIVE HOTELS
BEREZHKI-HALL (EGORJEVSK)
CENTER REHABILITATION THERAPY FOR SOLDIERS-INTERNATIONALISTS N.A. M.A.LIKHODEY
CENTRSOYUZ – CENTRAL UNION OF CONSUMER SOCIETIES OF THE RUSSIAN FEDERATION
CYPRUS TOURISM ORGANISATION
DEPARTMENT FOR THE DEVELOPMENT OF RESORTS OF ADMINISTRATION OF THE MUNICIPAL FORMATION TUAPSE DISTRICT
FREE SPIRIT TOURS
INTERCONTINENTAL BALI RESORT
JAGUAR AVENTURA TOURS
KURORT STARAYA RUSSA
LARUS VIAGGI TOUR OPERATOR ITALY, SRL
MARCO POLO HOTEL GUDAURI
MH GROUP OF HOTELS (SHARJAH CARLTON HOTEL, SHARJAH BEACH HOTEL, GOLDEN BEACH MOTEL)
MINISTRY OF CULTURE OF STAVROPOL KRAI
MOSCOW COUNTRY CLUB
MUNICIPAL FORMATION THE CITY-RESORT OF GELENDZHIK
MUSEUM AND TOURIST CENTRE OF CHEBOKSARY
PARK-HOTEL DRAKINO
PLAZA SANATORIUM
ROBINSON TOURS
SENKAY TOURISM &TRAVELS
SHARJAH NATIONAL HOTELS
SPA DUDINCE
SPUTNIK ARMENIA
STARA PLANINA
UDAY SAMUDRA AYURVEDA & YOGA BEACH RESORT
VREMYA-TOUR, TOUR OPERATOR IN SPAIN AND ANDORRA
WESTIN RESORT NUSA DUA, BALI
ZOLOTOY KOLOS RESORT

BALNEOTHERAPEUTIC HEALTH RESORTS

AMIGO – TOURS
ASSOCIATION «SANATORIUMS OF TATARSTAN»
ASSOCIATION OF HEALTH TOURISM
AYURTHEERAM-UNIT OF ISOLA DI COCCO AYURVEDIC BEACH RESORT
CENTRSOYUZ – CENTRAL UNION OF CONSUMER SOCIETIES OF THE RUSSIAN FEDERATION
FAINTOUR
FREE SPIRIT TOURS
JERMUK, ARMENIA WELLNESS & SPA HOTEL
KÚPELE TRENČIANSKE TEPLICE, A.S.
KURORT STARAYA RUSSA
LARUS VIAGGI TOUR OPERATOR ITALY, SRL
MEET IN GEORGIA
MINISTRY OF CULTURE OF STAVROPOL KRAI
MUNICIPAL FORMATION THE CITY OF GORYACHIY KLYUCH
PLAZA SANATORIUM
PONTOS PLAZA HOTEL, ESSENTUKI
PROFKURORT
ROBINSON TOURS
SPA DUDINCE
VREMYA-TOUR, TOUR OPERATOR IN SPAIN AND ANDORRA
ZOLOTOY KOLOS RESORT
ZORI STAVROPOLYA SANATORIUM

MUD CURE RESORTS

ADMINISTRATION OF THE MUNICIPALITY TEMRYUK DISTRICT
AMIGO – TOURS
ASSOCIATION «SANATORIUMS OF TATARSTAN»
ASSOCIATION OF HEALTH TOURISM
AYURTHEERAM-UNIT OF ISOLA DI COCCO AYURVEDIC BEACH RESORT
KÚPELE TRENČIANSKE TEPLICE, A.S.
KURORT STARAYA RUSSA
LARUS VIAGGI TOUR OPERATOR ITALY, SRL
MINISTRY OF CULTURE OF STAVROPOL KRAI
PONTOS PLAZA HOTEL, ESSENTUKI
PROFKURORT
ZORI STAVROPOLYA SANATORIUM

INDIVIDUAL HEALTH TOURS

AMIGO – TOURS
ART-TOUR, LTD
ASSOCIATION OF HEALTH TOURISM
AYURTHEERAM-UNIT OF ISOLA DI COCCO AYURVEDIC BEACH RESORT
CRAFT
DOCTORGEO&DOCTORSPA
FAINTOUR
GUDAURI TOURS
KURORT STARAYA RUSSA
LARUS VIAGGI TOUR OPERATOR ITALY, SRL
REPUBLICAN UNION OF TRAVEL INDUSTRY OF THE REPUBLIC OF BELARUS
VASH OTDYKH, TRAVEL COMPANY
ZOLOTOY KOLOS RESORT

CLIMATIC HEALTH RESORTS

ART-TOUR, LTD
ASSOCIATION OF HEALTH TOURISM
AYURTHEERAM-UNIT OF ISOLA DI COCCO AYURVEDIC BEACH RESORT
CENTRSOYUZ – CENTRAL UNION OF CONSUMER SOCIETIES OF THE RUSSIAN FEDERATION
KURORT STARAYA RUSSA
LARUS VIAGGI TOUR OPERATOR ITALY, SRL
MINISTRY OF CULTURE OF STAVROPOL KRAI
MUNICIPAL FORMATION THE CITY OF GORYACHIY KLYUCH
ZOLOTOY KOLOS RESORT
ZORI STAVROPOLYA SANATORIUM

WELLNESS TOURISM OPERATORS

ARMENIA TRAVEL + M
ART-TOUR, LTD
ASSOCIATION «SANATORIUMS OF TATARSTAN»
ASSOCIATION OF HEALTH TOURISM
AYURTHEERAM-UNIT OF ISOLA DI COCCO AYURVEDIC BEACH RESORT
DOCTORGEO&DOCTORSPA
JAGUAR AVENTURA TOURS
KONTINENT-TUR
LARUS VIAGGI TOUR OPERATOR ITALY, SRL
NATIONAL BOOKING SYSTEM
PREMIERE
PROFKURORT
SENKAY TOURISM &TRAVELS
TKEMALI TOUR DMC
VASH OTDYKH, TRAVEL COMPANY
Z TRAVEL

RUSSIAN AND INTERNATIONAL SPA HOTELS

ASSOCIATION OF HEALTH TOURISM
AYURTHEERAM-UNIT OF ISOLA DI COCCO AYURVEDIC BEACH RESORT
LARUS VIAGGI TOUR OPERATOR ITALY, SRL
PARK-HOTEL DRAKINO
PONTOS PLAZA HOTEL, ESSENTUKI
RAMADA PLAZA JUMEIRAH BEACH / RAMADA HOTEL & SUITES SHARJAH
URAL RESORT

HEALTH RESORTS

ASSOCIATION OF HEALTH TOURISM
AYURTHEERAM-UNIT OF ISOLA DI COCCO AYURVEDIC BEACH RESORT
BREEZE
CENTER REHABILITATION THERAPY FOR SOLDIERS-INTERNATIONALISTS N.A. M.A.LIKHODEY
CENTRSOYUZ – CENTRAL UNION OF CONSUMER SOCIETIES OF THE RUSSIAN FEDERATION
DEPARTMENT FOR THE DEVELOPMENT OF RESORTS OF ADMINISTRATION OF THE MUNICIPAL FORMATION TUAPSE DISTRICT
DUBNA
EDEN TOUR ARMENIA
JAGUAR AVENTURA TOURS
LARUS VIAGGI TOUR OPERATOR ITALY, SRL
MUNICIPAL FORMATION THE CITY-RESORT OF GELENDZHIK
PRESTIGE STOLITSA
PROFKURORT
REPUBLICAN UNION OF TRAVEL INDUSTRY OF THE REPUBLIC OF BELARUS
TOURIST INFORMATION CENTER «PODMOSKOVYE»
RUZA ZAPOVEDNAYA
TYUMEN REGION, ANO «AGENCY OF MODERN COMMUNICATIONS»
UDAY SAMUDRA AYURVEDA & YOGA BEACH RESORT
URAL RESORT
ZOLOTOY KOLOS RESORT

COASTAL TOURISM

ADA TORUS
AMIGO – TOURS
APOGEY
ARMENIA TRAVEL + M
ART-TOUR, LTD
BIGEVENT
BREEZE
CENTER OF THE WORLD, OOO
DEPARTMENT FOR THE DEVELOPMENT OF RESORTS OF ADMINISTRATION OF THE MUNICIPAL FORMATION TUAPSE DISTRICT
FAINTOUR
FOCUS TRAVEL, LTD
GLOBUS TRAVEL AGENCY
INTERCONTINENTAL BALI RESORT
KALUGA-LAND
KAZAN RIVIERA
MEXICO EXPERTS TRAVEL
MUNICIPAL FORMATION THE CITY-RESORT OF GELENDZHIK
NATALI – TUR
NATALIE TOURS
NORTHERN NECKLACE, TOUR DESK, VLADIMIR
PREMIERE

RADISSON BLU RESORT SHARJAH
RAMADA PLAZA JUMEIRAH BEACH / RAMADA HOTEL & SUITES SHARJAH
RATING
REPUBLICA.PRO
SENKAY TOURISM &TRAVELS
SKYLAND
TERRAMAR GROUP, S. L.
UDAY SAMUDRA AYURVEDA & YOGA BEACH RESORT
URAL RESORT
VOYAGE TOURS
VREMYA-TOUR, TOUR OPERATOR IN SPAIN AND ANDORRA
WESTIN RESORT NUSA DUA, BALI

SPORTS TOURISM

ARARA TOUR
ART-TOUR, LTD
BE LIVE HOTELS
CENTER OF THE WORLD, OOO
CRAFT
CUBA, MINISTRY OF TOURISM
FOCUS TRAVEL, LTD
GEOFIT TRAVEL
INES TOUR LTD.
KAMCHATKA KRAI, THE AGENCY FOR TOURISM AND EXTERNAL RELATIONS OF THE KAMCHATKA REGION
LAKESAIMAA FINLAND
LESNOE
NATIONAL BOOKING SYSTEM
NATIONAL TOURIST UNION
PSKOV REGION. INFORMATION TOURIST CENTER
RAMADA PLAZA JUMEIRAH BEACH / RAMADA HOTEL & SUITES SHARJAH
RUSADVENTURES.RU
SKLON
TOURIST INFORMATION CENTER «PODMOSKOVYE»
RUZA ZAPOVEDNAYA
VLADIMIR REGION COMMITTEE FOR TOURISM
WITA TOUR

ADVENTURE TOURISM

ADA TORUS
APOGEY
ARMENIA TRAVEL + M
ART-TOUR, LTD
AVARAYR TOUR COMPANY
BERESTA TRAVEL, TRAVEL COMPANY
BIGEVENT
CONTINENT-TOUR
DUBNA
FOCUS TRAVEL, LTD
FUTURE TRAVEL
GUDAURI TOURS
JAGUAR AVENTURA TOURS
KAZAN RIVIERA
KLINSKOE MUSEUM ASSOCIATION
KONOCHKIN MIKHAIL IVANOVICH, IE
KULIKOVO FIELD MUSEUM-RESERVE
KVADRONIK
LACI TRAVEL AGENCY
MANAGEMENT OF CULTURE, YOUTH POLICY, TOURISM AND SPORTS OF BAIKONUR TOWN ADMINISTRATION
NORTH TOURS L.L.C (DMC IN DUBAI)
RAMADA PLAZA JUMEIRAH BEACH / RAMADA HOTEL & SUITES SHARJAH
RUSADVENTURES.RU
SENKAY TOURISM &TRAVELS
TERIBERKA-TUR
TRAVEL AND WORK
VISIT ARMENIA
VOYAGE TOURS

ADVERTISING AND MARKETING

ASSOCIATION OF TOUR OPERATORS (ATOR), NON-PROFIT ORGANIZATION
CRUISE
FORMAP CENTER FOR CLUSTER DEVELOPMENT
FUND OF DEVELOPMENT OF THE SMALL HISTORICAL CITIES
MAGAZINE «TOURISM: PRACTICE, PROBLEMS, PROSPECTS»
RUSADVENTURES.RU
STI, REGIONAL INFORMATION-ANALYTICAL CENTRE, LTD
TOURISTSKIE RESURSI ROSSII, LTD
TRIPTURUS, LTD
ZAGRANITSA INTERNATIONAL MEDIA GROUP, LLC

RELIGIOUS TOURISM. PILGRIMAGE

AL BAIT SHARJAH, UAE
ANRIVA
ART-TOUR, LTD
AVARAYR TOUR COMPANY
BERESTA TRAVEL, TRAVEL COMPANY
BREEZE
CONTINENT-TOUR
FREE SPIRIT TOURS
GOLUBINO FOREST HOTEL
HODELPA HOTELS & RESORTS
KLINSKOE MUSEUM ASSOCIATION
KOSTROMA CITY ADMINISTRATION
MEET IN GEORGIA
MINISTRY OF CULTURE OF TULA REGION
RUSSIAN CAPITAL HOTEL
STATE VLADIMIR-SUZDAL HISTORICAL-ARCHITECTURAL AND ART MUSEUM-RESERVE
TOURIST INFORMATION CENTRE OF TULA REGION GUK «THE UNION OF THE CENTERS OF ART, FOLK CULTURE AND TOURISM»
UNITED TRAVEL
VISIT ARMENIA
VLADIMIR REGION COMMITTEE FOR TOURISM
VOYAGE TOURS
ZARAYSKY MUNICIPAL DISTRICT

FAMILY TOURISM

ADMINISTRATION OF THE MUNICIPALITY TEMRYUK DISTRICT
ALL-RUSSIAN MUSEUM OF HISTORY AND ETHNOGRAPHY
ARARA TOUR
ART-TOUR, LTD
BE LIVE HOTELS
BERESTA TRAVEL, TRAVEL COMPANY
BUSINESSMAN VNUKOVA NATALYA
CENTER REHABILITATION THERAPY FOR SOLDIERS-INTERNATIONALISTS N.A. M.A.LIKHODEY
CHILDREN'S TRAVEL AND EXCURSION AGENCY, VLADIMIR
CONTINENT-TOUR
CRUISE HOUSE MK
CUBA, MINISTRY OF TOURISM
FOCUS TRAVEL, LTD
FREE SPIRIT TOURS
GLOBUS TRAVEL AGENCY
GOLUBINO FOREST HOTEL
HODELPA HOTELS & RESORTS
INFOFLOT
KAZAN RIVIERA
KLINSKOE MUSEUM ASSOCIATION
KONTINENT-TUR
KOSTROMA CITY ADMINISTRATION
KOTLAS-TOUR TRAVEL COMPANY
KULIKOVO FIELD MUSEUM-RESERVE
LAKESAIMAA FINLAND
LESNOE
MIR TRAVEL COMPANY, LTD
MOS TOUR
MUNICIPAL FORMATION THE CITY OF GORYACHIY KLYUCH
MUNICIPAL FORMATION THE CITY-RESORT OF GELENDZHIK
MUSEUM AND TOURIST CENTRE OF CHEBOKSARY
NATALIE TOURS
ORBITA-2
PARK INN BY RADISSON VELIKY NOVGOROD, THE HOTEL
PARK-HOTEL DRAKINO
PRINCESS HOTELS & RESORTS
RADISSON BLU RESORT SHARJAH
RADISSON ROYAL FLOTILLA
RAMADA PLAZA JUMEIRAH BEACH / RAMADA HOTEL & SUITES SHARJAH
REGINA
RUSSIAN CAPITAL HOTEL
RYAZAN KREMLIN
SERGIEV POSAD STATE HISTORY AND ART MUSEUM-RESERVE
SHARJAH NATIONAL HOTELS
SKYLAND
SLAVIC TOUR, PSKOV, TOUR OPERATOR
STATE VLADIMIR-SUZDAL HISTORICAL-ARCHITECTURAL AND ART MUSEUM-RESERVE
TARI TRAVEL, GROUP OF COMPANIES
TERIBERKA-TUR
TERRAMAR GROUP, S. L.
TOURIST INFORMATION CENTRE OF TULA REGION GUK «THE UNION OF THE CENTERS OF ART, FOLK CULTURE AND TOURISM»
TOURTRANSVOYAGE
TRAVEL AND WORK
TRAVEL SERVICE
UDAY SAMUDRA AYURVEDA & YOGA BEACH RESORT
UNITED TRAVEL
VICTORIA-M
VISIT ARMENIA
VLADIMIR REGION COMMITTEE FOR TOURISM
VOYAGE TOURS
WESTIN RESORT NUSA DUA, BALI
WITA TOUR
YASNO POLE ECOPARK
ZOLOTOY KOLOS RESORT

MASS MEDIA

AUTORODINA
FOCUS TRAVEL, LTD
FUND OF DEVELOPMENT OF THE SMALL HISTORICAL CITIES
RUSADVENTURES.RU
STATE VLADIMIR-SUZDAL HISTORICAL-ARCHITECTURAL AND ART MUSEUM-RESERVE
TOPMEDCLINIC
TOURBC

EVENT TOURISM

ALL-RUSSIAN MUSEUM OF HISTORY AND ETHNOGRAPHY
ANRIVA
ARARA TOUR
ART-TOUR, LTD
AVARAYR TOUR COMPANY
BE LIVE HOTELS
BERESTA TRAVEL, TRAVEL COMPANY
BIGEVENT
BUSINESSMAN VNUKOVA NATALYA
CONTINENT-TOUR
DISCOVER IMAGINATION – OPERADOR TURISTICO LDA
EXOTOUR
GLOBUS TRAVEL AGENCY
GOLDEN CITY INTERNATIONAL TOURIST CENTER
INES TOUR LTD.

ISLAND TOWN OF SVIYAZHSK, THE STATE HISTORICAL-ARCHITECTURAL AND ART MUSEUM-RESERVE
I-VOLGA
KALUGA-LAND
KAMCHATKA KRAI, THE AGENCY FOR TOURISM AND EXTERNAL RELATIONS OF THE KAMCHATKA REGION
KLIN PODVORYE, THE MUSEUM OF CHRISTMAS TOYS
KLINSKOE MUSEUM ASSOCIATION
KOSTROMA CITY ADMINISTRATION
KOTLAS-TOUR TRAVEL COMPANY
KULIKOVO FIELD MUSEUM-RESERVE
LACI TRAVEL AGENCY
LARUS VIAGGI TOUR OPERATOR ITALY, SRL
MINISTRY OF CULTURE AND TOURISM OF PENZA REGION
MINISTRY OF CULTURE OF TULA REGION
MIR TRAVEL COMPANY, LTD
MUSEUM AND TOURIST CENTRE OF CHEBOKSARY
NEW JERUSALEM, MO STATE CULTURAL INSTITUTION «MUSEUM AND EXHIBITION COMPLEX «NEW JERUSALEM»»
NORTHERN NECKLACE, TOUR DESK, VLADIMIR
PSKOV REGION. INFORMATION TOURIST CENTER
RADISSON BLU RESORT SHARJAH
RADISSON ROYAL FLOTILLA
REGINA
RUSSIAN CAPITAL HOTEL
RYAZAN KREMLIN
SKYLAND
SLAVIC TOUR, PSKOV, TOUR OPERATOR
STATE HISTORICAL, ARCHITECTURAL, ART AND LANDSCAPE MUSEUM-RESERVE «TSARITSYNO»
STATE VLADIMIR-SUZDAL HISTORICAL-ARCHITECTURAL AND ART MUSEUM-RESERVE
TALDOMSKY MUNICIPAL DISTRICT
TARI TRAVEL, GROUP OF COMPANIES
TOURIST INFORMATION CENTER «PODMOSKOVYE»
RUZA ZAPOVEDNAYA
TOURIST INFORMATION CENTRE OF TULA REGION GUK «THE UNION OF THE CENTERS OF ART, FOLK CULTURE AND TOURISM»
TRAVEL COMPANY OLGA ROMANOVA
VLADIMIR REGION COMMITTEE FOR TOURISM
Z TRAVEL
ZARAYSKY MUNICIPAL DISTRICT
ZOLOTOY KOLOS RESORT
ZVENIGOROD HISTORICAL ARCHITECTURAL AND ART MUSEUM

SPORTS TOURISM

AUTOMOTIVE TOURISM

ART-TOUR, LTD
FOCUS TRAVEL, LTD
JAGUAR AVENTURA TOURS
LACI TRAVEL AGENCY
ORBITA-2
RUSADVENTURES.RU
ZVENIGOROD HISTORICAL ARCHITECTURAL AND ART MUSEUM

CYCLING TOURS

ART-TOUR, LTD
CENTER REHABILITATION THERAPY FOR SOLDIERS-INTERNATIONALISTS N.A. M.A.LIKHODEY
CONCORD EXOTIC VOYAGES, LIMITED LIABILITY COMPANY
CRAFT
CUBA, MINISTRY OF TOURISM
FOCUS TRAVEL, LTD
JAGUAR AVENTURA TOURS
KLINSKOE MUSEUM ASSOCIATION
LACI TRAVEL AGENCY
RUSADVENTURES.RU
SKLON
ZVENIGOROD HISTORICAL ARCHITECTURAL AND ART MUSEUM

WATER TOURISM

ART-TOUR, LTD
BERESTA TRAVEL, TRAVEL COMPANY
CRUISE
FOCUS TRAVEL, LTD
LACI TRAVEL AGENCY
RUSADVENTURES.RU
UDAY SAMUDRA AYURVEDA & YOGA BEACH RESORT

HIKING TOURS

ADA TORUS
ART-TOUR, LTD
CONCORD EXOTIC VOYAGES, LIMITED LIABILITY COMPANY
FOCUS TRAVEL, LTD
JAGUAR AVENTURA TOURS
RUSADVENTURES.RU
SKLON

DIVING

ADA TORUS
ART-TOUR, LTD
BE LIVE HOTELS
CONCORD EXOTIC VOYAGES, LIMITED LIABILITY COMPANY
CUBA, MINISTRY OF TOURISM
FOCUS TRAVEL, LTD
JAGUAR AVENTURA TOURS
RUSADVENTURES.RU
SHARJAH NATIONAL HOTELS

JEEPING

ADA TORUS
BERESTA TRAVEL, TRAVEL COMPANY
DISCOVER IMAGINATION – OPERADOR TURISTICO LDA
FOCUS TRAVEL, LTD
JAGUAR AVENTURA TOURS
ORBITA-2
RUSADVENTURES.RU
VASH OTDYKH, TRAVEL COMPANY

KAYAKING

CUBA, MINISTRY OF TOURISM
FOCUS TRAVEL, LTD
JAGUAR AVENTURA TOURS
RUSADVENTURES.RU

COMBINED TOURS

ART-TOUR, LTD
CONCORD EXOTIC VOYAGES, LIMITED LIABILITY COMPANY
CRAFT
CRUISE HOUSE MK
CUBA, MINISTRY OF TOURISM
FOCUS TRAVEL, LTD
JAGUAR AVENTURA TOURS
RUSADVENTURES.RU

HORSE RIDING TOURS

APAGA RESORT
CUBA, MINISTRY OF TOURISM
JAGUAR AVENTURA TOURS
MEXICO EXPERTS TRAVEL
RUSADVENTURES.RU
UNITED TRAVEL
ZARAYSKY MUNICIPAL DISTRICT

SKI TOURS

BREEZE
CENTER OF CLUSTER DEVELOPMENT OF THE KEMEROVO REGION
GUDAURI TOURS
JAGUAR AVENTURA TOURS
RUSADVENTURES.RU
SKLON
UNITED TRAVEL
WEST TRAVEL

MOTORBIKE TOURS

JAGUAR AVENTURA TOURS
RUSADVENTURES.RU

HUNTING

CENTER OF THE WORLD, OOO
KONOCHKIN MIKHAIL IVANOVICH, IE
LESNOE
TYUMEN REGION, ANO «AGENCY OF MODERN COMMUNICATIONS»

SURFING TOURS

ART-TOUR, LTD
BE LIVE HOTELS
CUBA, MINISTRY OF TOURISM
FOCUS TRAVEL, LTD

TRACKING TOURS

APAGA RESORT
CENTER REHABILITATION THERAPY FOR SOLDIERS-INTERNATIONALISTS N.A. M.A.LIKHODEY
DISCOVER IMAGINATION – OPERADOR TURISTICO LDA
JAGUAR AVENTURA TOURS
RUSADVENTURES.RU

RAFTING

ART-TOUR, LTD
CONCORD EXOTIC VOYAGES, LIMITED LIABILITY COMPANY
FOCUS TRAVEL, LTD
JAGUAR AVENTURA TOURS
RUSADVENTURES.RU

FISHING TOURS

ART-TOUR, LTD
CENTER REHABILITATION THERAPY FOR SOLDIERS-INTERNATIONALISTS N.A. M.A.LIKHODEY
FOCUS TRAVEL, LTD
JAGUAR AVENTURA TOURS
KONOCHKIN MIKHAIL IVANOVICH, IE
KVADRONIK
LESNOE
TYUMEN REGION, ANO «AGENCY OF MODERN COMMUNICATIONS»
WEST TRAVEL

SAFARI

ART-TOUR, LTD
CUBA, MINISTRY OF TOURISM
JAGUAR AVENTURA TOURS
NORTH TOURS L.L.C (DMC IN DUBAI)
RUSADVENTURES.RU

SPELEOLOGICAL TOURS

ART-TOUR, LTD
GOLUBINO FOREST HOTEL
RUSADVENTURES.RU

EXTREME TOURISM

APAGA RESORT
RUSADVENTURES.RU
UNITED TRAVEL

YACHTING

NORTH TOURS L.L.C (DMC IN DUBAI)

INSURANCE

PERSONA GRATA

ACCESSIBLE TOURISM

ADMINISTRATION OF THE MUNICIPALITY TEMRYUK DISTRICT
CENTER REHABILITATION THERAPY FOR SOLDIERS-INTERNATIONALISTS N.A. M.A.LIKHODEY
INES TOUR LTD.
KONTINENT-TUR
LAKESAIMAA FINLAND
RADISSON BLU RESORT SHARJAH
STATE HISTORICAL, ARCHITECTURAL, ART AND LANDSCAPE MUSEUM-RESERVE «TSARITSYNO»
ZOLOTOY KOLOS RESORT

TOUR OPERATOR

ADA TORUS
ANRIVA
APOGEY
ARARA TOUR
ARMENIA TRAVEL + M
ART-TOUR, LTD
BALTIMA TOURS
BERESTA TRAVEL, TRAVEL COMPANY
CHILDREN'S TRAVEL AND EXCURSION AGENCY, VLADIMIR
CONTINENT-TOUR
CRUISE HOUSE MK
INFOFLOT
INNATOUR
INTERS, MEMBER OF THE PROJECT LIVE LESSONS
I-VOLGA
KALUGA-LAND
KOTLAS-TOUR TRAVEL COMPANY
LARUS VIAGGI TOUR OPERATOR ITALY, SRL
MART, OOO
MEXICO EXPERTS TRAVEL
MOS TOUR
NATALI – TUR
NATALIE TOURS
NIKA CRUISE TOUROPERATOR
NORTH TOURS L.L.C (DMC IN DUBAI)
NORTHERN NECKLACE, TOUR DESK, VLADIMIR
PERSONA GRATA
PETROTUR
PETROTUR, GROUP OF COMPANIES, ST. PETERSBURG
PREMIERE
PRESTIGE STOLITSA
RATING
REGINA
REPUBLICA.PRO
ROZA VETROV NN
SHORIA TRAVEL COMPANY
SLAVIC TOUR, PSKOV, TOUR OPERATOR
TARI TRAVEL, GROUP OF COMPANIES
TERRAMAR GROUP, S. L.
TKEMALI TOUR DMC
TOURTRANSVOYAGE
TRAVEL AND WORK
TRAVEL COMPANY OLGA ROMANOVA
TRAVEL SERVICE
ULYANOVSK, BIRTHPLACE OF LENIN, MUSEUM-RESERVE
VASH OTDYKH, TRAVEL COMPANY
VOKRUG SVETA LLC TA
VOYAGE TOURS
VREMYA-TOUR, TOUR OPERATOR IN SPAIN AND ANDORRA
WEST TRAVEL
WITA TOUR

GROUND TRANSPORTATION SERVICES

MB PRESTIGE
TRAVEL COMPANY OLGA ROMANOVA
VOYAGE TOURS

SHOPPING TOURS

ART-TOUR, LTD
FOCUS TRAVEL, LTD
NATALIE TOURS
OUTLET VILLAGE BELAYA DACHA

ECOLOGICAL AND RURAL TOURISM

ARMENIA TRAVEL + M
ART-TOUR, LTD
AVARAYR TOUR COMPANY
FOCUS TRAVEL, LTD
INES TOUR LTD.
INTERS, MEMBER OF THE PROJECT LIVE LESSONS
LIVE LESSONS, THE FEDERAL PROGRAM FOR THE DEVELOPMENT OF EXCURSION AND EDUCATIONAL TOURISM
MART, OOO
PSKOV REGION. INFORMATION TOURIST CENTER
RUSADVENTURES.RU
SLAVIC TOUR, PSKOV, TOUR OPERATOR
TALDOMSKY MUNICIPAL DISTRICT
TOURIST INFORMATION CENTER «PODMOSKOVYE»
RUZA ZAPOVEDNAYA
VLADIMIR REGION COMMITTEE FOR TOURISM
YASNO POLE ECOPARK
ZVENIGOROD HISTORICAL ARCHITECTURAL AND ART MUSEUM

DE-LUXE DOMESTIC TOURISM

LUXURY TRAVEL

ADA TORUS
ARARA TOUR
BALTIMA TOURS
CRUISE HOUSE MK
FOCUS TRAVEL, LTD
I-VOLGA
JAGUAR AVENTURA TOURS
KAZAN RIVIERA
LARUS VIAGGI TOUR OPERATOR ITALY, SRL
MOS TOUR
NIKA CRUISE TOUROPERATOR
NORTH TOURS L.L.C (DMC IN DUBAI)
PRESTIGE STOLITSA
ROZA VETROV NN
SENKAY TOURISM &TRAVELS
WITA TOUR
ZAVIDOVO RECREATION COMPLEX

4*, 5*, 6* HOTELS AND HOTEL CHAINS, BOUTIQUE AND ART HOTELS

FOCUS TRAVEL, LTD
JAGUAR AVENTURA TOURS
LARUS VIAGGI TOUR OPERATOR ITALY, SRL
PARK INN BY RADISSON VELIKY NOVGOROD, THE HOTEL
TURGENEV BOUTIQUE HOTEL
WESTIN RESORT NUSA DUA, BALI
WITA TOUR

LUXURY TOUR OPERATOR

CRUISE HOUSE MK
DISCOVER IMAGINATION – OPERADOR TURISTICO LDA
FOCUS TRAVEL, LTD
LARUS VIAGGI TOUR OPERATOR ITALY, SRL
NIKA CRUISE TOUROPERATOR
TARI TRAVEL, GROUP OF COMPANIES
WITA TOUR

ELITE PROPERTY

LARUS VIAGGI TOUR OPERATOR ITALY, SRL

LUXURY RESORT

FOCUS TRAVEL, LTD
WITA TOUR

SIGHTSEEING AND EXCURSION TOURS

ART-TOUR, LTD
EXOTOUR
MEXICO EXPERTS TRAVEL
MUSEUM AND TOURIST CENTRE OF CHEBOKSARY
NATIONAL TOURIST UNION
NEW JERUSALEM, MO STATE CULTURAL INSTITUTION «MUSEUM AND EXHIBITION COMPLEX «NEW JERUSALEM»»
NIKA CRUISE TOUROPERATOR
PSKOV REGION. INFORMATION TOURIST CENTER
REGINA
TRAVEL AND WORK

ETHNIC TOURISM

FOCUS TRAVEL, LTD

МЕЖДУНАРОДНЫЙ РОССИЙСКИЙ ТУРИСТИЧЕСКИЙ ФОРУМ
Home of Tourism

СПИСОК УЧАСТНИКОВ ВЫСТАВКИ ПО СТРАНАМ

LIST OF EXHIBITORS AS TO COUNTRIES

ОТДЫХ LEISURE

23-Я МЕЖДУНАРОДНАЯ ТУРИСТСКАЯ ВЫСТАВКА

23rd INTERNATIONAL TRADE FAIR FOR TRAVEL & TOURISM

ОТДЫХ MICE

13-Я МЕЖДУНАРОДНАЯ ВЫСТАВКА ПО ДЕЛОВОМУ ТУРИЗМУ И КОРПОРАТИВНЫМ МЕРОПРИЯТИЯМ

13th INTERNATIONAL MEETING INDUSTRY AND BUSINESS TRAVEL EXHIBITION

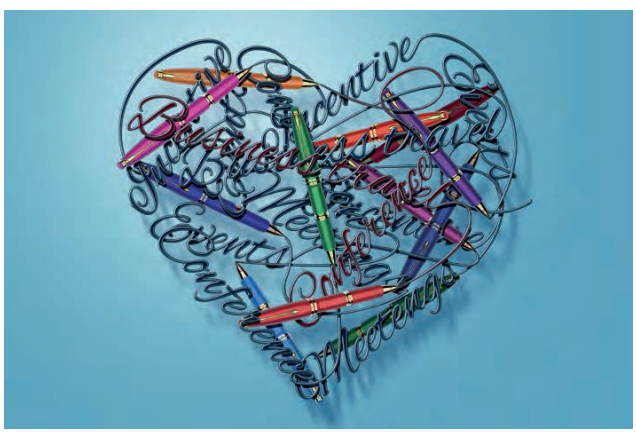

ОТДЫХ LUXURY

13-Я МЕЖДУНАРОДНАЯ ВЫСТАВКА ЭКСКЛЮЗИВНОГО ТУРИЗМА

13th INTERNATIONAL TRADE FAIR FOR LUXURY TRAVEL

ОТДЫХ SPA & HEALTH

13-Я МЕЖДУНАРОДНАЯ ЭКСПОЗИЦИЯ MEDICAL TOURISM, SPA & HEALTH

13th INTERNATIONAL EXPOSITION FOR MEDICAL TOURISM, SPA & HEALTH

АЗЕРБАЙДЖАН
DELTA GROUP

АРМЕНИЯ
EDEN TOUR ARMENIA
FUN TRAVEL ARMENIA
GEOGRAPHIC TRAVEL CLUB
YEREVAN TRAVEL
АВАРАЙР, ТУРИСТИЧЕСКАЯ КОМПАНИЯ
АНРИВА-ТУР
АПАГА РЕЗОРТ
АРАРА ТУР
АРМ ТУР
АРМЕНИЯ ТРАВЕЛ + М
ВИЗИТ АРМЕНИЯ
ДЖЕРМУК АРМЕНИЯ САНАТОРИЙ
ЗЕТ ТРАВЕЛ, АРМЕНИЯ
СОЮЗ ТУРОПЕРАТОРОВ АРМЕНИИ
СПУТНИК АРМЕНИЯ
ЮНАЙТЕД ТРАВЕЛ

БЕЛАРУСЬ
БЕЛАГРОТРЭВЕЛ
БЕЛПРОФКУРОРТ
ИЛВА, ТУРОПЕРАТОР
КРАСНЫЙ БОР, ТУРИСТИЧЕСКИЙ КОМПЛЕКС
МАШИНОСТРОИТЕЛЬ, САНАТОРИЙ
РЕСПУБЛИКАНСКИЙ СОЮЗ ТУРИНДУСТРИИ БЕЛАРУСИ
РУЖАНСКИЙ, САНАТОРИЙ

БОЛГАРИЯ
SOLVEX
TURAL
БОЛГАРИЯ, МИНИСТЕРСТВО ТУРИЗМА
ГОРОД САМОКОВ И КУРОРТ БОРОВЕЦ
ПЛОВДИВ – МУНИЦИПАЛИТЕТ

БРАЗИЛИЯ
АДА ТУРС БРАЗИЛИЯ И ЛАТИНСКАЯ АМЕРИКА

ВЕЛИКОБРИТАНИЯ
ЗАГРАНИЦА, ПОРТАЛ, ИП

ВЕНГРИЯ
РОБИНЗОН ТУРС

ВЬЕТНАМ
FOCUS TRAVEL CO LTD

ГАНА
GOLDENWAY TRAVEL AND TOUR

ГРЕЦИЯ
ION TOURS
MOUZENIDIS TRAVEL
MUNICIPALITY OF HERAKLION – CRETE
ГРЕЦИЯ, ПРЕДСТАВИТЕЛЬСТВО ГРЕЧЕСКОЙ НАЦИОНАЛЬНОЙ ТУРИСТИЧЕСКОЙ ОРГАНИЗАЦИИ

ГРУЗИЯ
CASTELLO MARE
DREAM TRAVEL
FREE SPIRIT TOURS
FUTURE TRAVEL
GEOFIT TRAVEL
GEORGIAN DISCOVERY TOURS
GUDAURITOURS / ГУДАУРИТУРС
LOCALHOST
MARINA COLISEUM
MEET IN GEORGIA
VOYAGE TOURS / ВОЯЖ ТУРС
АГЕНСТВО КАХЕТИНСКОГО РЕГИОНАЛЬНОГО РАЗВИТИЯ
ГОРНОЛЫЖНЫЕ КУРОРТЫ ГРУЗИИ
ГРУЗИЯ, НАЦИОНАЛЬНОЕ ТУРИСТИЧЕСКОЕ АГЕНТСТВО
ДЕПАРТАМЕНТ ТУРИЗМА И КУРОРТОВ АДЖАРСКОЙ АВТОНОМНОЙ РЕСПУБЛИКИ
КАВКАЗУС ТРЭВЕЛ
КУРОРТ САИРМЕ
КУТАИССКИЙ ТУРИСТИЧЕСКИЙ ИНФОРМАЦИОННЫЙ ЦЕНТР
МАРКО ПОЛО ГУДАУРИ, ОТЕЛЬ
ТКЕМАЛИ ТУР
ЭКЗОТУР

ДОМИНИКАНСКАЯ РЕСПУБЛИКА
AMRESORTS
BAHIA PRINCIPE HOTELS RESORTS
BARCELO HOTEL GROUP
HARD ROCK HOTEL & CASINO PUNTA CANA
HODELPA HOTELS & RESORTS (EMOTIONS BY HODELPA ALL INCLUSIVE RESORT)
IBEROSTAR HOTELS & RESORTS
PRINCESS HOTELS & RESORTS
REPUBLICA.PRO
ROYALTON LUXURY RESORTS
TRAVEL SERVICE
VIK HOTELS GROUP

ЕГИПЕТ
ЕГИПЕТ, ТУРИСТИЧЕСКИЙ ОТДЕЛ ПОСОЛЬСТВА АРАБСКОЙ РЕСПУБЛИКИ ЕГИПЕТ В МОСКВЕ

ИНДИЯ
ABAD HOTELS & RESORTS
ANDHRA PRADESH TOURISM
AYURTHEERAM-UNIT OF ISOLA DI COCCO AYURVEDIC BEACH RESORT
CAPER TRAVEL – INDIA
CHAKRA AYURVEDIC RESORT
KARNATAKA TOURISM
MINAR TRAVELS (INDIA)
SENKAY TRAVEL WITH DIFFERENCE PVT. LTD.
SITA, PVT LTD
SOMATHEERAM AYURVEDA GROUP
SWAASTHYA AYURVEDA VILLAGE
UDAY SAMUDRA AYURVEDA & YOGA BEACH RESORT
ГОА, ДЕПАРТАМЕНТ ПО ТУРИЗМУ ГОА
ИНДИЯ, НАЦИОНАЛЬНЫЙ ОФИС ПО ТУРИЗМУ ИНДИИ
КЕРАЛА, ДЕПАРТАМЕНТ ТУРИЗМА ШТАТА КЕРАЛА

ИНДОНЕЗИЯ
AYODYA RESORT BALI
HILTON BALI RESORT
INTERCONTINENTAL BALI RESORT
LOOK ASIA HOLIDAYS BALI
MAC ASIA GROUP (ASIA COLLECTION TUR & MY ASIA TUR)
MELIÃ BALI INDONESIA
NUSA DUA BEACH HOTEL AND SPA
PEGASUS INDONESIA TRAVEL
RAJA AMPAT DIVE RESORT
SOFITEL BALI NUSA DUA BEACH RESORT
WESTIN RESORT NUSA DUA, BALI
WITA TOUR
ИНДОНЕЗИЯ, МИНИСТЕРСТВО ТУРИЗМА

ИСПАНИЯ
BE LIVE HOTELS
EPG TURISMO Y DEPORTE DE ANDALUCÍA
GRAN CANARIA TPOURIST BOARD
RHODIUM CAR RENTAL
TERRAMAR GROUP, S.L.
ОТДЕЛ ТУРИЗМА ПОСОЛЬСТВА ИСПАНИИ TURESPAÑA

ИТАЛИЯ
LARUS VIAGGI TOUR OPERATOR ITALY
ORIZZONTE ITALIA MAGAZINE

КЕНИЯ
ZOUJIN AFRICA SAFARIS
ВАЙЛДТРЕК САФАРИС

КИПР
TTGMENA
КИПРСКАЯ ОРГАНИЗАЦИЯ ПО ТУРИЗМУ
КРАФТ

КИТАЙ
XI'AN CHINA INTERNATIONAL TRAVEL SERVICE GLOBAL VISION TRAVEL COMPANY

КУБА
ACCOR HOTELS
IBEROSTAR
MELIA INTERNATIONAL
ГАВАНАТУР / HAVANATUR
КУБА, МИНИСТЕРСТВО ТУРИЗМА

ЛАТВИЯ
RANDOM DIRECTIONS

МАЛЬДИВЫ
PLUMERIA HOTELS AND RESORTS

МАЛЬТА
МАЛЬТИЙСКОЕ УПРАВЛЕНИЕ ПО ТУРИЗМУ

МАРОККО
MAGIC VOYAGES
MAZAGAN BEACH & GOLF RESORT
MOVENPICK
PURE MOROCCO
ROYAL AIR MAROC
МАРОККО, НАЦИОНАЛЬНЫЙ ОФИС ПО ТУРИЗМУ
МАРОККО, ОФИС ПО ТУРИЗМУ, ПРЕДСТАВИТЕЛЬСТВО В РОССИИ И СНГ

МЕКСИКА
MEXICO EXPERTS TRAVEL

МЬЯНМА
NATURE DREAM

НАМИБИЯ
MARIGOLD HOTELS

ОБЪЕДИНЕННЫЕ АРАБСКИЕ ЭМИРАТЫ
AL BAIT SHARJAH, UAE
AL KHALIDIAH TOURISM GROUP OF COMPANIES
ALPHA TOURS
BURJ KHALIFA
COPTHORNE HOTEL SHARJAH
DUBAI CAMEL RACING

DUBAI HEALTH AUTHORITY
DUBAI MARINE BEACH RESORT &SPA
EMAAR ENTERTAINMENT
EMIRATES AIRLINE
FLY DUBAI
GLORIA HOTEL
HILTON SHARJAH HOTEL
M GALLERY HOTEL
MH GROUP OF HOTELS (SHARJAH CARLTON HOTEL, BEACH HOTEL SHARJAH, GOLDEN BEACH MOTEL & NOVA PARK HOTEL)
NORTH TOURS
RIXOS THE PALM DUBAI
ROYAL PARK TOURISM
SATA
SHARJAH INTERNATIONAL AIRPORT
SHARJAH NATIONAL HOTELS
SHARJAN COMMERCE&TOURISM DEVELOPMENT AUTHORITY
SHERATON JUMEIRAH BEACH RESORT
ДУБАЙ, ДЕПАРТАМЕНТ ТУРИЗМА И КОММЕРЧЕСКОГО МАРКЕТИНГА ПРАВИТЕЛЬСТВА ДУБАЯ
РАМАДА ОТЕЛЬ И СЬЮТЫ ШАРДЖА
РЭДИССОН БЛУ РЕЗОРТ ШАРДЖА
ЭЙР АРАБИЯ

ПЕРУ

LEGENDS AND TRAVELS PERU
ЯГУАР АВЕНТУРА ТУРС

ПОРТУГАЛИЯ

DISCOVER IMAGINATION – OPERADOR TURISTICO LDA

РОССИЯ

100 ДОРОГ, ТУРИСТИЧЕСКИЙ ПОРТАЛ
4 СЕЗОНА, ПРОВАНС-ОТЕЛЬ
AHAVA
ARTHURS VILLAGE&SPA HOTEL (МЫТИЩИНСКИЙ РАЙОН)
AZIMUT ОТЕЛЬ НИЖНИЙ НОВГОРОД
BALTMA TOURS (БАЛТМА ТУРС)
BE IN RUSSIA
BIG EVENT, ОРГАНИЗАТОР MICE-МЕРОПРИЯТИЙ
CONGRESS TIME
CRONWELL HOTELS & RESORTS
CRUISE MAGAZINE
CULINARYON
DEVINSY
DIABETIC LIVING, ЖУРНАЛ
DISCOVERY, ЖУРНАЛ
EL RANCHO, АГРОТУРИСТИЧЕСКИЙ КОМПЛЕКС
EVENT LIVE, ДЕЛОВОЙ ПОРТАЛ ДЛЯ ПРОФЕССИОНАЛОВ ИВЕНТ ИНДУСТРИИ
FRONTDESK.RU, СООБЩЕСТВО ПРОФЕССИОНАЛОВ ГОСТИНИЧНОГО БИЗНЕСА
GEO
GESH.RU, ТУРОПЕРАТОР
IQTRIP.RU
I-VOLGA / И-ВОЛГА ТУРИСТИЧЕСКАЯ КОМПАНИЯ
MEDICITYDAEGU
MEDUNION
MICE AND MORE
MOROCCO CLUB
MOSS BOUTIQUE HOTEL
NATIONAL GEOGRAPHIC TRAVELER
NATIONAL HEALTH MAGAZINE, ЖУРНАЛ
OUTLET VILLAGE BELAYA DACHA
PARK INN BY RADISSON ВЕЛИКИЙ НОВГОРОД, ОТЕЛЬ
PAY TRAVEL
PLAZA SPA HOTELS
PONTOS PLAZA, ОТЕЛЬ, Г. ЕССЕНТУКИ
RATA-NEWS
RUSADVENTURES.RU
SK ROYAL
SPA MEDIA
SPACE TRAVEL, ТУРОПЕРАТОР
STI, РЕГИОНАЛЬНЫЙ ИНФОРМАЦИОННО-АНАЛИТИЧЕСКИЙ ЦЕНТР, ООО
TALLINK И SILJA LINE
TOP HOTELS
TOURBC
TOURPRESSCLUB
TRIP2RUS.RU – ПУТЕШЕСТВУЙТЕ ДОМА
TTG RUSSIA
TURKOMPAS.COM
VIRTUAL LAND
WEST TRAVEL
АБРАМЦЕВО, ГОСУДАРСТВЕННЫЙ МУЗЕЙ-ЗАПОВЕДНИК
АВТОРОДИНА
АГЕНТСТВО ПО ТУРИЗМУ УЛЬЯНОВСКОЙ ОБЛАСТИ
АДМИНИСТРАЦИЯ Г. ВОЛОГДЫ
АДМИНИСТРАЦИЯ СЕРГИЕВО-ПОСАДСКОГО МУНИЦИПАЛЬНОГО РАЙОНА
АДЫГЕЯ: ГОРЫ УДОВОЛЬСТВИЙ, ООО «ЯРМАРКА ОТДЫХА», ТИЦ
АКВАЛОО, КЛИНИЧЕСКИЙ САНАТОРНО-КУРОРТНЫЙ КОМПЛЕКС
АЛЕНА
АЛЬФА, ТГК
АЛЬЯНС ТУР, УЛЬЯНОВСК
АМАКС «КУРОРТ СТАРАЯ РУССА»
АМИГО-ТУРС
АМИНЬЕВСКАЯ
АНКОР
АНО «ТУРИСТИЧЕСКИЙ ОФИС «РУСЬ НОВГОРОДСКАЯ»»
АПОГЕЙ, ТК
АПШЕРОНСКИЙ РАЙОН, МУНИЦИПАЛЬНОЕ ОБРАЗОВАНИЕ
АРМЕНИЯ, ГОСТИНИЧНЫЙ КОМПЛЕКС
АРТ-ТУР, ООО
АРХАНГЕЛЬСКАЯ ОБЛАСТЬ, ТУРИСТСКО-ИНФОРМАЦИОННЫЙ ЦЕНТР АРХАНГЕЛЬСКОЙ ОБЛАСТИ
АРХАНГЕЛЬСКОЕ, ГОСУДАРСТВЕННЫЙ МУЗЕЙ-УСАДЬБА
АССОЦИАЦИЯ «САНАТОРИИ ТАТАРСТАНА»
АССОЦИАЦИЯ АГЕНТСТВ МЕДИЦИНСКОГО ТУРИЗМА
АССОЦИАЦИЯ ОЗДОРОВИТЕЛЬНОГО ТУРИЗМА
АССОЦИАЦИЯ ОТЕЛЕЙ Г.КАЗАНИ И РЕСПУБЛИКИ ТАТАРСТАН
АССОЦИАЦИЯ ТУРОПЕРАТОРОВ (АТОР), НЕКОММЕРЧЕСКАЯ ОРГАНИЗАЦИЯ
АСТРУС, ОТЕЛЬ
АТМОСФЕРА ПУТЕШЕСТВИЙ, ТУРОПЕРАТОР
АЯКС-ПРЕСС, ООО
БАЙКОНУР, УПРАВЛЕНИЕ КУЛЬТУРЫ, МОЛОДЕЖНОЙ ПОЛИТИКИ, ТУРИЗМА И СПОРТА АДМИНИСТРАЦИИ ГОРОДА БАЙКОНУР
БАРСУЧОК, БАЗА ОТДЫХА
БЕЛЕВСКИЕ СЛАДОСТИ
БЕЛОМОРЬЕ, ГТК
БЕРЕЖКИ-ХОЛЛ
БЕРЕСТА ТРЭВЕЛ
БОГОРОДИЦКИЙ ДВОРЕЦ-МУЗЕЙ И ПАРК
БОЛГАРСКИЙ ГОСУДАРСТВЕННЫЙ ИСТОРИКО-АРХИТЕКТУРНЫЙ МУЗЕЙ-ЗАПОВЕДНИК
БРИЗ
БУНКЕР-42 НА ТАГАНКЕ
ВАЛДАЙ, ДОМ ОТДЫХА, УПРАВЛЕНИЕ ДЕЛАМИ ПРЕЗИДЕНТА РФ
ВАРЕНЬЕ, КАФЕ-ГОСТЕВАЯ
ВАШ ОТДЫХ, ТУРИСТИЧЕСКАЯ КОМПАНИЯ
ВЕЛНА, СПА-ОТЕЛЬ
ВЕСТИ ТУРИЗМ
ВЕСЬ МИР ЧЕРНОЗЕМЬЕ
ВИЗИТ-МУРМАНСК
ВИКТОРИЯ-М
ВЛАДИМИРСКАЯ ОБЛАСТЬ, КОМИТЕТ ПО ТУРИЗМУ АДМИНИСТРАЦИИ ВЛАДИМИРСКОЙ ОБЛАСТИ
ВЛАДИМИРСКИЙ ИНСТИТУТ РАЗВИТИЯ ОБРАЗОВАНИЯ ИМЕНИ Л.И. НОВИКОВОЙ
ВОЗДВИЖЕНСКОЕ, ПАРК-ОТЕЛЬ
ВОКРУГ СВЕТА
ВОКРУГ СВЕТА
ВОЛГА, АПАРТ-ОТЕЛЬ
ВОЛГА-ТУР
ВОЛГОГРАД, КОМИТЕТ МОЛОДЕЖНОЙ ПОЛИТИКИ И ТУРИЗМА АДМИНИСТРАЦИИ ВОЛГОГРАДА
ВОЛГОРЕЧЕНСК, ГОСТИНИЦА
ВОЛОГОДСКАЯ ОБЛАСТЬ, БУ ВО «ТУРИСТКО-ИНФОРМАЦИОННЫЙ ЦЕНТР»
ВОЛОГОДСКАЯ ОБЛАСТЬ, ДЕПАРТАМЕНТ КУЛЬТУРЫ И ТУРИЗМА ВОЛОГОДСКОЙ ОБЛАСТИ
ВОЛХВА
ВОРОНЕЖСКАЯ ОБЛАСТЬ, ЦЕНТР ПОДДЕРЖКИ ПРЕДПРИНИМАТЕЛЬСТВА ВОРОНЕЖСКОЙ ОБЛАСТИ
ВОТЧИНА
ВРЕМЯ-ТУР, ТУРОПЕРАТОР ПО ИСПАНИИ И АНДОРРЕ
ВСЕРОССИЙСКИЙ ИСТОРИКО-ЭТНОГРАФИЧЕСКИЙ МУЗЕЙ
ВЯТИЧИ, САНАТОРНО-ОЗДОРОВИТЕЛЬНЫЙ КОМПЛЕКС
ВЯТСКОЕ
ГЕЛЕНДЖИК, МУНИЦИПАЛЬНОЕ ОБРАЗОВАНИЕ ГОРОД-КУРОРТ ГЕЛЕНДЖИК
ГЕОСФЕРА, ОБЩЕСТВО С ОГРАНИЧЕННОЙ ОТВЕТСТВЕННОСТЬЮ
ГЛОБУС, ТУРИСТИЧЕСКОЕ АГЕНТСТВО
ГОЛУБИНО, ТУРИСТИЧЕСКАЯ КОМПАНИЯ
ГОРЯЧИЙ КЛЮЧ, МУНИЦИПАЛЬНОЕ ОБРАЗОВАНИЕ ГОРОД ГОРЯЧИЙ КЛЮЧ
ГОСТИНИЦА ВОЛГА
ГОСУДАРСТВЕННОЕ АВТОНОМНОЕ УЧРЕЖДЕНИЕ «АГЕНТСТВО ТУРИЗМА И ПРОДВИЖЕНИЯ ТЮМЕНСКОЙ ОБЛАСТИ»

ГОСУДАРСТВЕННОЕ УЧРЕЖДЕНИЕ КУЛЬТУРЫ ТУЛЬСКОЙ ОБЛАСТИ «ОБЪЕДИНЕНИЕ «ИСТОРИКО-КРАЕВЕДЧЕСКИЙ И ХУДОЖЕСТВЕННЫЙ МУЗЕЙ»»
ГОСУДАРСТВЕННЫЙ ВЛАДИМИРО-СУЗДАЛЬСКИЙ ИСТОРИКО-АРХИТЕКТУРНЫЙ И ХУДОЖЕСТВЕННЫЙ МУЗЕЙ-ЗАПОВЕДНИК
ГОСУДАРСТВЕННЫЙ ИСТОРИКО-АРХИТЕКТУРНЫЙ, ХУДОЖЕСТВЕННЫЙ И ЛАНДШАФТНЫЙ МУЗЕЙ-ЗАПОВЕДНИК ЦАРИЦЫНО
ГОСУДАРСТВЕННЫЙ ИСТОРИКО-ЛИТЕРАТУРНЫЙ МУЗЕЙ-ЗАПОВЕДНИК А.С. ПУШКИНА
ГОСУДАРСТВЕННЫЙ МЕМОРИАЛЬНЫЙ МУЗЕЙ-ЗАПОВЕДНИК Д.И. МЕНДЕЛЕЕВА И А.А. БЛОКА
ГОСУДАРСТВЕННЫЙ МЕМОРИАЛЬНЫЙ МУЗЫКАЛЬНЫЙ МУЗЕЙ-ЗАПОВЕДНИК П.И. ЧАЙКОВСКОГО
ДВОР ПОЛЕЗНЫХ ЗАБАВ «БИРЮЛЬКИ»
ДВОРЯНИНОВО, ГУК ТО МУЗЕЙ-УСАДЬБА А.Т. БОЛОТОВА
ДЕД МОРОЗ
ДЕЛИКАТЕС ДИЧЬ
ДЕПАРТАМЕНТ СПОРТА И ТУРИЗМА МОСКВЫ
ДЕТСКОЕ БЮРО ПУТЕШЕСТВИЙ И ЭКСКУРСИЙ, ВЛАДИМИР
ДИВАС ТУР
ДМИТРОВСКИЙ КРЕМЛЬ, МУЗЕЙ-ЗАПОВЕДНИК
ДОЛИНА НАРЗАНОВ, САНАТОРИЙ, ЕССЕНТУКИ
ДОМ КЕДРОФФ
ДОМИНИКАНСКАЯ РЕСПУБЛИКА, ПРЕДСТАВИТЕЛЬСТВО МИНИСТЕРСТВА ТУРИЗМА В РОССИИ, УКРАИНЕ И СТРАНАХ СНГ
ДРАКИНО, ПАРК-ОТЕЛЬ
ДУБНА
ДУШОНОВСКИЕ МАНЁВРЫ, ФЕСТИВАЛЬ
ЕЛАБУЖСКИЙ ГОСУДАРСТВЕННЫЙ ИСТОРИКО-АРХИТЕКТУРНЫЙ И ХУДОЖЕСТВЕННЫЙ МУЗЕЙ-ЗАПОВЕДНИК
ЕТ-ГРУПП
ЖЕЛДОРЭКСПЕДИЦИЯ
ЖИВАЯ КАРТА
ЖИВОПИСНАЯ РОССИЯ, ЖУРНАЛ
ЖИВЫЕ УРОКИ, ФЕДЕРАЛЬНАЯ ПРОГРАММА ПО РАЗВИТИЮ ЭКСКУРСИОННО-ОБРАЗОВАТЕЛЬНОГО ТУРИЗМА
ЖУРНАЛ «ТУРИЗМ: ПРАКТИКА, ПРОБЛЕМЫ, ПЕРСПЕКТИВЫ»
ЗАВИДОВО. КОМПЛЕКС ОТДЫХА
ЗАГОРОДНЫЙ КЛУБ АЙВЕНГО ГОСТИНИЦА ДЖУНГЛИ
ЗАРАЙСКИЙ КРЕМЛЬ, ГОСУДАРСТВЕННЫЙ МУЗЕЙ-ЗАПОВЕДНИК
ЗВЕНИГОРОДСКИЙ ИСТОРИКО-АРХИТЕКТУРНЫЙ И ХУДОЖЕСТВЕННЫЙ МУЗЕЙ
ЗОЛОТОЙ ГОРОД, МЕЖДУНАРОДНЫЙ ТУРИСТСКИЙ ЦЕНТР
ЗОЛОТОЙ КОЛОС, САНАТОРИЙ
ЗОРИ СТАВРОПОЛЬЯ, САНАТОРИЙ
ИЗМАЙЛОВО («ГАММА», «ДЕЛЬТА»), ТУРИСТСКИЕ ГОСТИНИЧНЫЕ КОМПЛЕКСЫ
ИНЕС ТУР
ИНКЕРМАНСКИЙ ЗАВОД МАРОЧНЫХ ВИН
ИННА ТУР ВОРОНЕЖ
ИНТЕР-ЛАЙН
ИНТЕРС
ИНТЕРС-РУС, УЧАСТНИК ПРОЕКТА ЖИВЫЕ УРОКИ
ИНФОРМАЦИОННЫЙ ЦЕНТР ТУРИЗМА КАЛИНИНГРАДСКОЙ ОБЛАСТИ
ИНФОФЛОТ
ИП ВНУКОВА
КАВКАЗ, ФГБУ САНАТОРИЙ
КАЗАНСКАЯ РИВЬЕРА
КАЗАНСКИЙ КРЕМЛЬ, ГОСУДАРСТВЕННЫЙ ИСТОРИКО-АРХИТЕКТУРНЫЙ МУЗЕЙ-ЗАПОВЕДНИК
КАЗАНЬ ТУРИСТИК
КАЗАНЬ, ТУРОПЕРАТОР
КАЗЬМИНСКИЙ
КАЛИНИНГРАДСКАЯ ОБЛАСТЬ, ГОСУДАРСТВЕННОЕ БЮДЖЕТНОЕ УЧРЕЖДЕНИЕ КАЛИНИНГРАДСКОЙ ОБЛАСТИ «РЕГИОНАЛЬНЫЙ ИНФОРМАЦИОННЫЙ ЦЕНТР ТУРИЗМА»
КАЛУГА-ЛЭНД
КАЛУГА-ЛЭНД, ТУРОПЕРАТОР
КАЛУЖСКИЙ КРАЙ, ТУРИСТСКО-ИНФОРМАЦИОННЫЙ ЦЕНТР
КАМЧАТСКИЙ КРАЙ, АГЕНСТВО ПО ТУРИЗМУ И ВЕШНИМ СВЯЗЯМ КАМЧАТСКОГО КРАЯ
КАРЕЛИЯ, ИНФОРМАЦИОННЫЙ ТУРИСТСКИЙ ЦЕНТР РЕСПУБЛИКИ КАРЕЛИЯ
КВАДРОNIК
КИЖИ, ГОСУДАРСТВЕННЫЙ ИСТОРИКО-АРХИТЕКТУРНЫЙ И ЭТНОГРАФИЧЕСКИЙ МУЗЕЙ-ЗАПОВЕДНИК
КИРОВСКИЙ СУВЕНИР
КИТАЙ, НАЦИОНАЛЬНЫЙ ТУРИСТИЧЕСКИЙ ОФИС
КЛАСС ТУР
КЛИНСКОЕ МУЗЕЙНОЕ ОБЪЕДИНЕНИЕ
КЛИНСКОЕ ПОДВОРЬЕ, МУЗЕЙ ЕЛОЧНОЙ ИГРУШКИ
КОГАЛЫМ, МБУ «МУЗЕЙНО-ВЫСТАВОЧНЫЙ ЦЕНТР»
КОЗЕЛЬСКОЕ БЮРО ПУТЕШЕСТВИЙ И ЭКСКУРСИЙ
КОЛОМЕНСКИЙ МУНИЦИПАЛЬНЫЙ РАЙОН
КОМИТЕТ РЕСПУБЛИКИ МАРИЙ ЭЛ ПО ТУРИЗМУ
КОМЯГИН ВЛАДИМИР ПРОКОПЬЕВИЧ, ИП
КОНОШКИН МИХАИЛ ИВАНОВИЧ, ИП
КОНТИНЕНТ, БЮРО ПУТЕШЕСТВИЙ
КОНТИНЕНТ-ТУР
КОСМЕТИКА НОВОСИБИРСКА
КОСТРОМА, АДМИНИСТРАЦИЯ ГОРОДА КОСТРОМЫ
КОСТРОМСКАЯ ОБЛАСТЬ, ДЕПАРТАМЕНТ КУЛЬТУРЫ КОСТРОМСКОЙ ОБЛ.
КОТЛАС-ТУР, ТУРИСТИЧЕСКАЯ КОМПАНИЯ
КОТОРОСЛЬ, ГК
КОЧЕВНИК, ПАРК
КРАСНОДАР, МУНИЦИПАЛЬНОЕ ОБРАЗОВАНИЕ ГОРОД КРАСНОДАР
КРАСНЫЙ ХОЛМ, САНАТОРНЫЙ КОМПЛЕКС
КРАСОТА И ЗДОРОВЬЕ, ЖУРНАЛ
КРУИЗ
КРУИЗНАЯ КОМПАНИЯ ГАМА
КРУИЗНЫЙ ДОМ «МК»
КУЛИКОВО ПОЛЕ, МУЗЕЙ-ЗАПОВЕДНИК
КУРОРТНЫЕ ВЕДОМОСТИ, ЖУРНАЛ
КУРОРТЫ КРАСНОДАРСКОГО КРАЯ
ЛАЧЕ, ТУРБЮРО
ЛЕНИНГРАДСКАЯ ОБЛАСТЬ, ГБУ ЛЕНИНГРАДСКОЙ ОБЛАСТИ «ИНФОРМАЦИОННО-ТУРИСТСКИЙ ЦЕНТР»
ЛЕНИНСКИЙ МЕМОРИАЛ
ЛЕСНОЕ, ОТЕЛЬ-ЗАПОВЕДНИК
ЛИДЕР КАЗАНЬ, ТУРОПЕРАТОР
ЛИНИЯ ПОЛЕТА
МАГАЗИН ПУТЕШЕСТВИЙ, ТУРОПЕРАТОР
МАЛЫЕ СОЛИ, САНАТОРИЙ
МАРК И ЛЕВ
МАРТ, ТУРИСТИЧЕСКАЯ КОМПАНИЯ
MAPШRUTS. КОРПОРАТИВНЫЕ УСЛУГИ, ЕЖЕГОДНИК
МБ-ПРЕСТИЖ
МЕДВЕЖИЙ УГОЛ
МЕЛИХОВО, ГОСУДАРСТВЕННОЕ АВТОНОМНОЕ УЧРЕЖДЕНИЕ КУЛЬТУРЫ МОСКОВСКОЙ ОБЛАСТИ «ГОСУДАРСТВЕННЫЙ ЛИТЕРАТУРНО-МЕМОРИАЛЬНЫЙ МУЗЕЙ-ЗАПОВЕДНИК А.П. ЧЕХОВА «МЕЛИХОВО»»
МЕРИДИАН, КОНГРЕСС-ОТЕЛЬ
МИНИСТЕРСТВО КУЛЬТУРЫ И ТУРИЗМА ПЕНЗЕНСКОЙ ОБЛАСТИ
МИНИСТЕРСТВО КУЛЬТУРЫ МОСКОВСКОЙ ОБЛАСТИ
МИНИСТЕРСТВО КУЛЬТУРЫ НИЖЕГОРОДСКОЙ ОБЛАСТИ
МИНИСТЕРСТВО КУЛЬТУРЫ СТАВРОПОЛЬСКОГО КРАЯ
МИНИСТЕРСТВО КУЛЬТУРЫ ТУЛЬСКОЙ ОБЛАСТИ
МИНИСТЕРСТВО РОССИЙСКОЙ ФЕДЕРАЦИИ ПО ДЕЛАМ СЕВЕРНОГО КАВКАЗА
МИР БЕЗ ГРАНИЦ
МИР БЕЗ ГРАНИЦ, ТУРИСТИЧЕСКАЯ АССОЦИАЦИЯ
МИР, ТУРКОМПАНИЯ, ООО
МОЛОДЕЖНЫЙ, ОТЕЛЬ
МОСКОВСКИЙ ГОСУДАРСТВЕННЫЙ ОБЪЕДИНЕННЫЙ МУЗЕЙ ЗАПОВЕДНИК
МОСКОУ КАНТРИ КЛАБ
МОС-ТУР, ТУРОПЕРАТОР
МУЗЕЙ ИСТОРИИ КОСМОДРОМА БАЙКОНУР, ГОСУДАРСТВЕННОЕ БЮДЖЕТНОЕ УЧРЕЖДЕНИЕ
МУЗЕЙ СОВРЕМЕННОГО ЮВЕЛИРНОГО ИСКУССТВА
МУЗЕЙ СЫРА
МУЗЕЙНО-ВЫСТАВОЧНЫЙ ЦЕНТР, МБУ Г. КОГАЛЫМА
МУЗЕЙНО-ТУРИСТИЧЕСКИЙ ЦЕНТР ГОРОДА ЧЕБОКСАРЫ
МЫШКИНСКИЙ ЦЕНТР ТУРИЗМА
НА СЕМИ ХОЛМАХ, БЮРО ПУТЕШЕСТВИЙ
НАТАЛИ – ТУР
НАТАЛИ ТУРС
НАЦИОНАЛЬНАЯ СИСТЕМА БРОНИРОВАНИЯ
НАЦИОНАЛЬНЫЙ ТУРИСТИЧЕСКИЙ СОЮЗ
НЕЛЬСОН, ЙОШКАР-ОЛА
НИАГАРА-ТУР
НИЖЕГОРОДСКИЙ ТУРИСТСКО-ИНФОРМАЦИОННЫЙ ЦЕНТР
НИКА ТУРОПЕРАТОР
НОВГОРОДСКАЯ ОБЛАСТЬ, ДЕПАРТАМЕНТ КУЛЬТУРЫ И ТУРИЗМА НОВГОРОДСКОЙ ОБЛАСТИ
НОВОРОССИЙСК, АДМИНИСТРАЦИЯ МУНИЦИПАЛЬНОГО ОБРАЗОВАНИЯ ГОРОД НОВОРОССИЙСК, ОТДЕЛ ПО КУРОРТАМ И ТУРИЗМУ
НОВЫЙ БЕРЕГ, ОТЕЛЬ ЯХТ-КЛУБ
НОВЫЙ ИЕРУСАЛИМ, ГБУК МО МУЗЕЙНО-ВЫСТАВОЧНЫЙ КОМПЛЕКС
НОВЫЙ ИСТОЧНИК, САНАТОРИЙ
ОРБИТА-2, ФГБУ РВЦ

ОСТРОВ-ГРАД СВИЯЖСК, ГОСУДАРСТВЕННЫЙ ИСТОРИКО-АРХИТЕКТУРНЫЙ И ХУДОЖЕСТВЕННЫЙ МУЗЕЙ-ЗАПОВЕДНИК
ОТДЫХ В РОССИИ
ОТЕЛЬ, ЖУРНАЛ
ОТЕЛЬ-ТУР
ПАЛОМНИЧЕСКИЙ ЦЕНТР СВЯТО-ТРОИЦКОЙ СЕРГИЕВОЙ ЛАВРЫ
ПАНОРАМА, ИЗДАТЕЛЬСКИЙ ДОМ
ПАТРИАРШИЙ САД, СТАНЦИЯ ЮНЫХ НАТУРАЛИСТОВ, Г. ВЛАДИМИРА
ПАТРИОТ, ВОЕННО-ПАТРИОТИЧЕСКИЙ ПАРК КУЛЬТУРЫ И ОТДЫХА ВООРУЖЁННЫХ СИЛ РОССИЙСКОЙ ФЕДЕРАЦИИ
ПАТРИОТ, НЕКРАСОВСКИЙ РАЙОНЪ
ПЕРМСКИЙ КРАЙ, ГАУ ПЕРМСКОГО КРАЯ «ТУРИСТСКИЙ ИНФОРМАЦИОННЫЙ ЦЕНТР»
ПЕРСОНА ГРАТА
ПЕТРОВСКАЯ АКВАТОРИЯ, МУЗЕЙ-МАКЕТ СПБ
ПЕТРОТУР, ТУРОПЕРАТОР
ПЕТРОТУР, ТУРОПЕРАТОР, СПБ
ПИЛИГРИМ, ТУРКЛУБ
ПЛАНЕТА ОТЕЛЕЙ, МЕДИАДОМ
ПОДМОСКОВЬЕ «РУЗА ЗАПОВЕДНАЯ», ТИЦ
ПОДМОСКОВЬЕ, ТИЦ
ПОМОР-ТУР, ТУРИСТСКО-ЭКСКУРСИОННАЯ КОМПАНИЯ
ПРЕМЬЕРА
ПРЕСТИЖ СТОЛИЦА, ТУРИСТИЧЕСКАЯ КОМПАНИЯ
ПРИМОРСКИЙ КРАЙ, ДЕПАРТАМЕНТ ТУРИЗМА ПРИМОРСКОГО КРАЯ
ПРИНЦ ПАРК ОТЕЛЬ
ПРИОКСКО-ТЕРРАСНЫЙ ГОСУДАРСТВЕННЫЙ ПРИРОДНЫЙ БИОСФЕРНЫЙ ЗАПОВЕДНИК
ПРОМЫШЛЕННЫЙ ТУРИЗМ
ПРОФКУРОРТ, СКО ФНПР ПРОФКУРОРТ
ПРОХЛАДНЫЙ СЕВЕР
ПСКОВСКАЯ ОБЛАСТЬ. ИНФОРМАЦИОННЫЙ ТУРИСТСКИЙ ЦЕНТР.
РАДУГА СЕВЕРА
РЕГИНА, ТУРОПЕРАТОР
РЕГИОНАЛЬНАЯ РОССИЯ
РЕЙТИНГ, ТФ
РЕЛИТА-КАЗАНЬ
РЕСПУБЛИКА АДЫГЕЯ, КОМИТЕТ РЕСПУБЛИКИ АДЫГЕЯ ПО ТУРИЗМУ И КУРОРТАМ
РЕСПУБЛИКА КОМИ, МИНИСТЕРСТВО КУЛЬТУРЫ, ТУРИЗМА И АРХИВНОГО ДЕЛА РЕСПУБЛИКИ КОМИ
РЕСПУБЛИКА ТАТАРСТАН, ГОСУДАРСТВЕННЫЙ КОМИТЕТ РЕСПУБЛИКИ ТАТАРСТАН ПО ТУРИЗМУ
РОВЕР, ТУРИСТИЧЕСКАЯ КОМПАНИЯ, ЧЕБОКСАРЫ
РОЗА ВЕТРОВ НН
РОССИЙСКАЯ АКАДЕМИЯ НАРОДНОГО ХОЗЯЙСТВА И ГОСУДАРСТВЕННОЙ СЛУЖБЫ ПРИ ПРЕЗИДЕНТЕ РФ
РОССИЙСКАЯ АССОЦИАЦИЯ МЕДИЦИНСКОГО ТУРИЗМА
РОССИЙСКАЯ ГОСТИНИЧНАЯ АССОЦИАЦИЯ
РОССИЙСКИЙ УНИВЕРСИТЕТ ДРУЖБЫ НАРОДОВ ИНСТИТУТ ГОСТИНИЧНОГО БИЗНЕСА И ТУРИЗМА
РОСТОВСКИЙ КРЕМЛЬ
РУСИНОВО ТУР
РУСИНТУР
РУССКАЯ КЛАССИКА
РУССКАЯ ПАЛЕСТИНА, ТИЦ
РУССКИЙ КАПИТАЛ
РУССКИЙ СТРАУС
РЭДИССОН РОЙАЛ, ФЛОТИЛИЯ
РЯЗАНСКИЙ КРЕМЛЬ
САНАТОРИИ-РОССИИ.РФ
САНАТОРИЙ ИМ. Г.К. ОРДЖОНИКИДЗЕ, Г. КИСЛОВОДСК
САНАТОРИЙ ИМ. И.М. СЕЧЕНОВА – НКФ ФГБУ «НМИЦ РК» МИНЗДРАВА РОССИИ
САНАТОРИЙ ИМ. М.И. КАЛИНИНА МИНЗДРАВА РОССИИ
САНАТОРНО-КУРОРТНАЯ ОТРАСЛЬ, ЖУРНАЛ
СЕВЕРНОЕ ОЖЕРЕЛЬЕ, ТУРИСТИЧЕСКОЕ БЮРО, ВЛАДИМИР
СЕВЕРНЫЙ МИР-ТУР
СЕВЕРНЫЙ УРАЛ
СЕВЕРО-КАВКАЗСКИЙ ФЕДЕРАЛЬНЫЙ НАУЧНО-КЛИНИЧЕСКИЙ ЦЕНТР ФЕДЕРАЛЬНОГО МЕДИКО-БИОЛОГИЧЕСКОГО АГЕНТСТВА РОССИИ
СЕРГИЕВО-ПОСАДСКИЙ ГОСУДАРСТВЕННЫЙ ИСТОРИКО-ХУДОЖЕСТВЕННЫЙ МУЗЕЙ-ЗАПОВЕДНИК
СЕРЕБРЯНОЕ КОЛЬЦО, ГРУППА КОМПАНИЙ, СПБ
СЕРПУХОВСКИЙ МУНИЦИПАЛЬНЫЙ РАЙОН
СЕРПУХОВСКОЙ ИСТОРИКО-ХУДОЖЕСТВЕННЫЙ МУЗЕЙ
СКАЙЛЕНД
СКЛОН
СЛАВЯНСКИЙ ТУР, ПСКОВ, ТУРОПЕРАТОР
СЛЕТАТЬ.РУ
СОЛЕАНС ТРЕВЕЛ
СОЧИ, УПРАВЛЕНИЕ ПО КУРОРТНОМУ ДЕЛУ И ТУРИЗМУ АДМИНИСТРАЦИИ ГОРОДА СОЧИ
СОЮЗ ТУРИСТИЧЕСКИХ АГЕНТСТВ (СТА)
СТИФ
СЧАСТЛИВАЯ СВАДЬБА, ЖУРНАЛ
ТАЙЛАНД, ТУРИСТИЧЕСКОЕ УПРАВЛЕНИЕ
ТАЛДОМСКИЙ МУНИЦИПАЛЬНЫЙ РАЙОН
ТАРИ ТУР
ТАРИ ТУР
ТАТАР БИСТЭСЕ, МУЗЕЙ
ТВЕРСКАЯ ОБЛАСТЬ
ТЕМРЮКСКИЙ РАЙОН, АДМИНИСТРАЦИЯ МУНИЦИПАЛЬНОГО ОБРАЗОВАНИЯ ТЕМРЮКСКИЙ РАЙОН (УПРАВЛЕНИЕ ПО КУРОРТАМ)
ТЕРИБЕРКА-ТУР
ТИЦ Г. ГАВРИЛОВ-ЯМ
ТИЦ Г. ПЕРЕСЛАВЛЬ-ЗАЛЕССКИЙ
ТИЦ Г. РОСТОВ ВЕЛИКИЙ
ТИЦ Г. ТУТАЕВ
ТИЦ Г. УГЛИЧ
ТОПМЕДКЛИНИК
ТОРГОВЛЯ МЫЛОМ Г.И.СУРАНОВА, Г.О. КОЛОМНА. МУЗЕЙ «ТОРГОВЛЯ МЫЛОМ Г.И.СУРАНОВА»
ТРЭВЭЛ-ЭНДВОК
ТУЛЬСКАЯ ОБЛАСТЬ, КОМИТЕТ ТУЛЬСКОЙ ОБЛАСТИ ПО РАЗВИТИЮ ТУРИЗМА
ТУЛЬСКИЙ ГОСУДАРСТВЕННЫЙ МУЗЕЙ ОРУЖИЯ
ТУЛЬСКИЙ КРЕМЛЬ, МУЗЕЙ
ТУРБИЗНЕС ИД
ТУРГЕНЕВЪ, БУТИК-ОТЕЛЬ
ТУРИНФО
ТУРИСТИЧЕСКАЯ КОМПАНИЯ РОМАНОВОЙ ОЛЬГИ
ТУРИСТСКИЕ РЕСУРСЫ РОССИИ, ООО «АГЕНТСТВО ИНФОРМБАНК»
ТУРИСТСКИЙ ИНФОРМАЦИОННЫЙ ПУНКТ П.ОДОЕВ ТУЛЬСКОЙ ОБЛАСТИ
ТУРИСТСКИЙ ИНФОРМАЦИОННЫЙ ЦЕНТР «ПОДМОСКОВЬЕ» РУЗА ЗАПОВЕДНАЯ
ТУРИСТСКО-ИНФОРМАЦИОННЫЙ ЦЕНТР ВЕНЕВСКОГО РАЙОНА ТУЛЬСКОЙ ОБЛАСТИ
ТУРИСТСКО-ИНФОРМАЦИОННЫЙ ЦЕНТР ВОРОНЕЖА
ТУРИСТСКО-ИНФОРМАЦИОННЫЙ ЦЕНТР Г. ЕФРЕМОВА ТУЛЬСКОЙ ОБЛАСТИ
ТУРИСТСКО-ИНФОРМАЦИОННЫЙ ЦЕНТР Г. КАЗАНИ
ТУРИСТСКО-ИНФОРМАЦИОННЫЙ ЦЕНТР ТУЛЬСКОЙ ОБЛАСТИ ГУК ТО «ОБЪЕДИНЕНИЕ ЦЕНТРОВ РАЗВИТИЯ ИСКУССТВА, НАРОДНОЙ КУЛЬТУРЫ И ТУРИЗМА»
ТУРПРОМ, ООО
ТУРТРАНС-ВОЯЖ
УЛЬЯНОВСК, РОДИНА В.И. ЛЕНИНА, МУЗЕЙ-ЗАПОВЕДНИК
УМПРО, ИЗДАТЕЛЬСКИЙ ДОМ
УПРАВЛЕНИЕ ПО РАЗВИТИЮ КУРОРТОВ АДМИНИСТРАЦИИ МУНИЦИПАЛЬНОГО ОБРАЗОВАНИЯ ТУАПСИНСКИЙ РАЙОН
УПРАВЛЕНИЕ ПО РАЗВИТИЮ ТУРИЗМА И ВНЕШНИХ СВЯЗЕЙ Г. ХАНТЫ-МАНСИЙКА
УРАЛ, ПАНСИОНАТ
УСАДЬБА «ПЕШКОВО»
УСАДЬБА МУРАНОВО ИМ. Ф.И. ТЮТЧЕВА, МУЗЕЙ-ЗАПОВЕДНИК
ФАИНТУР
ФИЛИАЛ №3 «САНАТОРИЙ «СТРОИТЕЛЬ»» ООО «ТУЛАСТРОЙСЕРВИС»
ФИНАНСОВАЯ АКАДЕМИЯ
ФИННО-УГОРСКИЙ ЭТНОКУЛЬТУРНЫЙ ПАРК
ФОНД РАЗВИТИЯ МАЛЫХ ИСТОРИЧЕСКИХ ГОРОДОВ
ФОРМАП, ЦЕНТР КЛАСТЕРНОГО РАЗВИТИЯ МУРМАНСКОЙ ОБЛАСТИ
ХАНТЫ-МАНСИЙСКИЙ АВТОНОМНЫЙ ОКРУГ – ЮГРА
ХВАЛЫНСКИЙ ГОРНОЛЫЖНЫЙ КУРОРТ
ЦАРИЦЫНО, ГБУК ГОРОДА МОСКВЫ ГМЗ
ЦЕНТР ВОССТАНОВИТЕЛЬНОЙ ТЕРАПИИ ДЛЯ ВОИНОВ-ИНТЕРНАЦИОНАЛИСТОВ ИМ.М.А. ЛИХОДЕЯ
ЦЕНТР ИГРОВЫХ ТЕХНОЛОГИЙ
ЦЕНТР КЛАСТЕРНОГО РАЗВИТИЯ КЕМЕРОВСКОЙ ОБЛАСТИ
ЦЕНТР МИРА
ЦЕНТР РАЗВИТИЯ КУЛЬТУРЫ И ТУРИЗМА «РОМАНОВ-БОРИСОГЛЕБСК»
ЦЕНТР РАЗВИТИЯ КУЛЬТУРЫ И ТУРИЗМА БЕЛЕВСКОГО РАЙОНА ТУЛЬСКОЙ ОБЛАСТИ
ЦЕНТР РАЗВИТИЯ ТУРИЗМА, ИНФРАСТРУКТУРЫ И ИНВЕСТИЦИЙ ЗАРАЙСКОГО МУНИЦИПАЛЬНОГО РАЙОНА
ЦЕНТРОСОЮЗ – ЦЕНТРАЛЬНЫЙ СОЮЗ ПОТРЕБИТЕЛЬСКИХ ОБЩЕСТВ РОССИЙСКОЙ ФЕДЕРАЦИИ
ЦЕТР РАЗВИТИЯ ТУРИЗМА ГОРОДА СЕВАСТОПОЛЯ, ГАУ С
ЧЕРЕПОВЕЦ

ЧИСТОПОЛЬСКИЙ ГОСУДАРСТВЕННЫЙ ИСТОРИКО-АРХИТЕКТУРНЫЙ И ЛИТЕРАТУРНЫЙ МУЗЕЙ-ЗАПОВЕДНИК
ШАЛЯПИНЪ, ПАНСИОНАТ
ШОРИЯ, ТУРОПЕРАТОР
ЭКСПОМИР – СОВРЕМЕННОЕ ЭКСКУРСИОННОЕ ОБОРУДОВАНИЕ: РАДИОГИДЫ, АУДИОГИДЫ, ЭКСКУРСИОННЫЕ СИСТЕМЫ ДЛЯ ТРАНСПОРТА
ЭКСПОТУР
ЮБИЛЕЙНАЯ, ГК
ЮЖНЫЙ БЕРЕГ, БЮРО ПУТЕШЕСТВИЙ, ЙОШКАР-ОЛА
ЯРОБЛТУР
ЯРОСЛАВСКАЯ ОБЛАСТЬ, ДЕПАРТАМЕНТ ТУРИЗМА ЯРОСЛАВСКОЙ ОБЛАСТИ
ЯРОСЛАВСКИЕ ПУТЕШЕСТВИЯ
ЯРОСЛАВСКИЙ МУНИЦИПАЛЬНЫЙ РАЙОН
ЯРОСЛАВСКОЕ ВЗМОРЬЕ
ЯСНАЯ ПОЛЯНА, МУЗЕЙ-УСАДЬБА Л. Н. ТОЛСТОГО
ЯСНО ПОЛЕ, ЭКОПАРК
Я-ТУРОПЕРАТОР

РУМЫНИЯ

HOTEL RINA SINAIA
INVITATION ROMANIA TRAVEL
MONABEST ROMANIA
MONUMENTS AND TOURISTIC HERITAGE ADMINISTRATION
РУМЫНИЯ, МИНИСТЕРСТВО ТУРИЗМА
РУМЫНИЯ, ПРЕДСТАВИТЕЛЬСТВО МИНИСТЕРСТВА ТУРИЗМА РУМЫНИИ

СЕРБИЯ

CROWNE PLAZA BELGRADE
OMNITURS
R TOURS
STARA PLANINA
SUNCANA REKA
СЕРБИЯ, НАЦИОНАЛЬНАЯ ТУРИСТИЧЕСКАЯ ОРГАНИЗАЦИЯ

СЛОВАКИЯ

E-ТРАВЕЛ, ПРИНИМАЮЩИЙ ТУРОПЕРАТОР ПО СЛОВАКИИ
КУРОРТ ДУДИНЦЕ
КУРОРТ ТРЕНЧЬЯНСКЕ ТЕПЛИЦЕ
МИНИСТЕРСТВО ТРАНСПОРТА И СТРОИТЕЛЬСТВА СЛОВАЦКОЙ РЕСПУБЛИКИ

ТАНЗАНИЯ, ОБЪЕДИНЕННАЯ РЕСПУБЛИКА

DHOW AND JEEP TOURS – ZANZIBAR
НАЦИОНАЛЬНЫЕ ПАРКИ ТАНЗАНИ

ТУНИС

ТУНИССКИЙ НАЦИОНАЛЬНЫЙ ОФИС ПО ТУРИЗМУ

УКРАИНА

DOCTORGEO&DOCTORSPA

ФИНЛЯНДИЯ

LAKE SAIMAA FINLAND
PROAGRIA

ЧЕШСКАЯ РЕСПУБЛИКА

EUROPEA TRAVEL OF ASIANA GTS
WELCOME TOURISTIC PRAHA S.RO.
ЧЕШСКАЯ РЕСПУБЛИКА, НАЦИОНАЛЬНОЕ ТУРИСТИЧЕСКОЕ УПРАВЛЕНИЕ ЧЕШСКОЙ РЕСПУБЛИКИ

ШРИ-ЛАНКА

AITKEN SPENCE TRAVELS
ANDREW THE TRAVEL COMPANY
ASIAN ESCAPES
CINNAMON HOTELS AND RESORTS
CONNAISSANCE DE CEYLAN
DELUX HOLIDAYS
DELUX VACATIONS
GRAND HOLIDAYS
GREEN HOLIDAY CENTRE
HOTEL LANKA SUPER CORALS LTD
MOUNT LAVINIA HOTEL
КОНКОРД ЭКЗОТИК ВОЯДЖЕС (ЛАНКА) ПВТ ЛТД
ШРИ-ЛАНКА, НАЦИОНАЛЬНЫЙ ОФИС ПО ТУРИЗМУ

ARMENIA
ANRIVA
APAGA RESORT
ARARA TOUR
ARM TOUR
ARMENIA TRAVEL + M
AVARAYR TOUR COMPANY
EDEN TOUR ARMENIA
FUN TRAVEL
GEOGRAPHIC TRAVEL CLUB
JERMUK, ARMENIA WELLNESS & SPA HOTEL
SPUTNIK ARMENIA
UNION OF INCOMING TOUR OPERATORS OF ARMENIA
UNITED TRAVEL
VISIT ARMENIA
YEREVAN CAPITAL
Z TRAVEL

AZERBAIJAN
DELTA GROUP

BELARUS
BELAGROSERVIS
BELPROFKURORT
ILVA
KRASNY BOR
MASHINOSTROITEL RESORT
REPUBLICAN UNION OF TRAVEL INDUSTRY OF THE REPUBLIC OF BELARUS
RUZHANSKI RESORT

BRAZIL
ADA TORUS

BULGARIA
BULGARIA, MINISTRY OF TOURISM
PLOVDIV CITY
SAMOKOV AND BOROVETS TOWNS
SOLVEX
TURAL MANAGEMENT LTD

CHINA
XI'AN CHINA INTERNATIONAL TRAVEL SERVICE GLOBAL VISION TRAVEL COMPANY

CUBA
ACCOR HOTELS
CUBA, MINISTRY OF TOURISM
HAVANATUR
IBEROSTAR
MELIA INTERNATIONAL

CYPRUS
CRAFT
CYPRUS TOURISM ORGANISATION
TTGMENA

CZECH REPUBLIC
ČCCR – CZECHTOURISM, NATIONAL TOURISM BOARD
EUROPEA TRAVEL OF ASIANA CO., LTD.
WELCOME TOURISTIC PRAHA S.RO.

DOMINICAN REPUBLIC
AMRESORTS
BAHIA PRINCIPE HOTELS RESORTS
BARCELO HOTEL GROUP
HARD ROCK HOTELS
HODELPA HOTELS & RESORTS
IBEROSTAR HOTELS & RESORTS
PRINCESS HOTELS & RESORTS
REPUBLICA.PRO
ROYALTON LUXURY RESORTS
TRAVEL SERVICE
VIK HOTELS GROUP

EGYPT
TOURISM OFFICE OF THE EMBASSY OF THE ARAB REPUBLIC OF EGYPT IN MOSCOW

FINLAND
LAKESAIMAA FINLAND
PROAGRIA

GEORGIA
AGENCY KAKHETI REGIONAL DEVELOPMENT
CASTELLO MARE HOTEL & WELLNESS RESORT
CAUCASUSTRAVEL
COLOSSEUM MARINA HOTEL
DEPARTMENT OF TOURISM AND RESORTS OF AUTONOMOUS REPUBLIC OF AJARA
DREAM TRAVEL
EXOTOUR
FREE SPIRIT TOURS
FUTURE TRAVEL
GEOFIT TRAVEL
GEORGIAN DISCOVERY TOURS
GEORGIAN NATIONAL TOURISM AGENCY
GUDAURI TOURS
KUTAISI TOURISM INFORMATION CENTER
LOCALHOST
MARCO POLO HOTEL GUDAURI
MEET IN GEORGIA
SAIRME HOTELS & RESORTS
SKI RESORTS OF GEORGIA
TKEMALI TOUR DMC
VOYAGE TOURS

GHANA
GOLDENWAY TRAVEL AND TOUR

GREAT BRITAIN
ZAGRANITSA INTERNATIONAL MEDIA GROUP, LLC

GREECE
GREECE, THE GREEK NATIONAL TOURISM ORGANIZATION
ION TOURS
MOUZENIDIS TRAVEL
MUNICIPALITY OF HERAKLION – CRETE

HUNGARY
ROBINSON TOURS

INDIA
ABAD HOTELS & RESORTS
ANDHRA PRADESH TOURISM
AYURTHEERAM-UNIT OF ISOLA DI COCCO AYURVEDIC BEACH RESORT
CAPER TRAVEL – INDIA
CHAKRA AYURVEDIC RESORT
GOA TOURISM DEPARTMENT GOA
INDIA TOURISM, NATIONAL TOURIST OFFICE OF INDIA
KARNATAKA TOURISM
KERALA, THE TOURISM DEPARTMENT OF KERALA
MINAR TRAVELS (INDIA)
SENKAY TOURISM &TRAVELS
SITA, PVT LTD
SOMATHEERAM AYURVEDA GROUP
SWAASTHYA AYURVEDA VILLAGE
UDAY SAMUDRA AYURVEDA & YOGA BEACH RESORT

INDONESIA
ASIA COLLECTION TUR
AYODYA RESORT BALI
HILTON BALI RESORT
INDONESIA MINISTRY OF TOURISM
INTERCONTINENTAL BALI RESORT
LOOK ASIA HOLIDAYS BALI
MELIÃ BALI INDONESIA
NUSA DUA BEACH HOTEL AND SPA
PEGASUS INDONESIA TRAVEL
RAJA AMPAT DIVE RESORT
SOFITEL BALI NUSA DUA BEACH RESORT
WESTIN RESORT NUSA DUA, BALI
WITA TOUR

ITALY
LARUS VIAGGI TOUR OPERATOR ITALY, SRL
ORIZZONTE ITALIA MAGAZINE

KENYA
WILDTREK SAFARIS
ZOUJIN AFRICA SAFARIS

LATVIA
RANDOM DIRECTIONS

MALDIVES
PLUMERIA MALDIVES

MALTA
MALTA TOURISM AUTHORITY

MEXICO
MEXICO EXPERTS TRAVEL

MOROCCO
MAGIC VOYAGES
MAZAGAN BEACH & GOLF RESORT
MOROCCAN NATIONAL TOURIST OFFICE (MNTO RUSSIA & CIS)
MOROCCAN NATIONAL TOURIST OFFICE RUSSIA & CIS
MOVENPICK
PURE MOROCCO
ROYAL AIR MAROC

MYANMAR
NATURE DREAM

NAMIBIA
MARIGOLD HOTELS

PERU
JAGUAR AVENTURA TOURS
LEGENDS AND TRAVELS PERU

PORTUGAL
DISCOVER IMAGINATION – OPERADOR TURISTICO LDA

ROMANIA
HOTEL RINA SINAIA
INVITATION ROMANIA TRAVEL
MONABEST ROMANIA
MONUMENTS AND TOURISTIC HERITAGE ADMINISTRATION
ROMANIA, MINISTRY OF TOURISM

ROMANIA, REPRESENTATIVE OFFICE OF THE MINISTRY OF TOURISM OF ROMANIA

RUSSIAN FEDERATION

100 DOROG, TRAVEL PORTAL
4 SEASONS PROVENCE-HOTEL
ABRAMTSEVO MUSEUM-RESERVE
ADMINISTRATION OF THE MUNICIPALITY TEMRYUK DISTRICT
ADYGEA: THE MOUNTAIN OF PLEASURES «YARMARKA OTDYKHA», TIC
AGENCY FOR TOURISM OF THE ULYANOVSK REGION
AHAVA
AKVALOO, LTD
ALFA
ALIANCE TOUR, ULYANOVSK
ALL-RUSSIAN MUSEUM OF HISTORY AND ETHNOGRAPHY
AMIGO – TOURS
AMINEVSKAYA HOTEL
ANKOR
APOGEY
ARKHANGELSK REGION, TOURIST INFORMATION CENTER OF ARKHANGELSK OBLAST
ARKHANGELSKOE MUSEUM
ARMENIA HOTEL
ARTHURS VILLAGE&SPA HOTEL
ART-TOUR, LTD
ASSOCIATION «SANATORIUMS OF TATARSTAN»
ASSOCIATION OF HEALTH TOURISM
ASSOCIATION OF TOUR OPERATORS (ATOR), NON-PROFIT ORGANIZATION
ASTRUS MOSCOW CITY HOTEL
ATMOSPHERE TRAVEL, TOUR OPERATOR
AUTORODINA
AYAKS-PRESS, LTD
AZIMUT HOTEL NIZHNY NOVGOROD
BALTIMA TOURS
BARSUCHOK, BASE OF REST
BE IN RUSSIA
BELEVSKII SLADOSTI
BELOMORYE HOTEL
BERESTA TRAVEL, TRAVEL COMPANY
BEREZHKI-HALL (EGORJEVSK)
BIGEVENT
BIRULKI YARD USEFUL FUN
BOGORODITSKY PALACE-MUSEUM AND PARK
BREEZE
BULGARIAN STATE HISTORICAL AND ARCHITECTURAL MUSEUM-RESERVE
BUNKER-42 ON TAGANKA
BUSINESSMAN VNUKOVA NATALYA
CENTER OF CLUSTER DEVELOPMENT OF THE KEMEROVO REGION
CENTER OF DEVELOPMENT OF CULTURE AND TOURISM «ROMANOV-BORISOGLEBSK»
CENTER OF DEVELOPMENT OF CULTURE AND TOURISM OF BELEVSKY DISTRICT OF TULA REGION
CENTER OF GAMING TECHNOLOGY
CENTER OF THE WORLD, OOO
CENTER OF TOURISM DEVELOPMENT OF SEVASTOPOL
CENTER REHABILITATION THERAPY FOR SOLDIERS-INTERNATIONALISTS N.A. M.A.LIKHODEY
CENTRSOYUZ – CENTRAL UNION OF CONSUMER SOCIETIES OF THE RUSSIAN FEDERATION
CHEESE MUSEUM
CHEREPOVETS
CHILDREN'S TRAVEL AND EXCURSION AGENCY, VLADIMIR
CHINA NATIONAL TOURIST OFFICE
CITY ADMINISTRATION OF KOGALYM
CITY ADMINISTRATION OF VOLOGDA
COMMITTEE OF THE REPUBLIC OF MARI EL ON TOURISM
COMMITTEE OF TULA REGION ON TOURISM DEVELOPMENT
CONGRESS TIME
CONTINENT-TOUR
COUNTRY CLUB AYVENGO HOTEL DZHUNGLI
CRONWELL HOTELS & RESORTS
CRUISE
CRUISE HOUSE MK
CRUISE MAGAZINE
CULINARYON
DED MOROZ
DELIKATES DITCH
DEPARTMENT FOR RESORT AND TOURISM OF SOCHI CITY ADMINISTRATION
DEPARTMENT FOR THE DEVELOPMENT OF RESORTS OF ADMINISTRATION OF THE MUNICIPAL FORMATION TUAPSE DISTRICT
DEPARTMENT OF SPORT AND TOURISM OF MOSCOW
DEVINSY
DIABETIC LIVING, MAGAZINE
DISCOVERY MAGAZINE
DIVAS TOUR LLC
DMITROV KREMLIN MUSEUM
DOLINA NARZANOV SANATORIUM, YESSENTUKI
DOM KEDROFF
DOMINICAN REPUBLIC TOURISM BOARD
DUBNA
DUSHONOVSKIYE MANOVRY, FESTIVAL
DVORYANINOVO MUSEUM-ESTATE OF A. T. BOLOTOV
EL RANCHO, AGRITURISMO
ET GROUP
EVENT LIVE, THE BUSINESS PORTAL FOR THE PROFESSIONALS OF THE EVENT INDUSTRY
EXPOMIR
EXPOTOUR
FAINTOUR
FINANCIAL ACADEMY
FINNO-UGRIC ETHNO-CULTURAL PARK
FLIGHT LINE MAGAZINE
FORMAP CENTER FOR CLUSTER DEVELOPMENT
FRONTDESK.RU, HOSPITALITY PROFESSIONALS COMMUNITY
FUND OF DEVELOPMENT OF THE SMALL HISTORICAL CITIES
GAVRILOV-YAM
GEO
GEOSFERA, THE LIMITED LIABILITY COMPANY
GESH.RU
GLOBUS TRAVEL AGENCY
GOLDEN CITY INTERNATIONAL TOURIST CENTER
GOLUBINO FOREST HOTEL
HAPPY SVADBA MAGAZINE
HOTEL BUSINESS AND TOURISM INSTITUTE PEOPLES' FRIENDSHIP UNIVERSITY OF RUSSIA
HOTEL MAGAZINE
HOTEL PLANET MEDIAHOUSE
HOTEL VOLGA
HOTEL-TUR
INDUSTRIAL TOURISM
INES TOUR LTD.
INFOFLOT
INKERMANSKY FACTORY OF VINTAGE WINES
INNATOUR
INTER-LINE
INTERS DMC
INTERS, MEMBER OF THE PROJECT LIVE LESSONS
IQTRIP.RU
ISLAND TOWN OF SVIYAZHSK, THE STATE HISTORICAL-ARCHITECTURAL AND ART MUSEUM-RESERVE
I-VOLGA
IZMAILOVO
JAM CAFE-PENSION
JDE
KALININ SANATORIUM OF THE MINISTRY OF HEALTH OF THE RUSSIAN FEDERATION
KALININGRAD REGIONAL TOURISM INFORMATION CENTRE
KALININGRAD REGIONAL TOURIST INFORMATION CENTRE
KALUGA KRAY, TOURISM INFORMATION CENTRE
KALUGA LAND
KALUGA-LAND
KAMCHATKA KRAI, THE AGENCY FOR TOURISM AND EXTERNAL RELATIONS OF THE KAMCHATKA REGION
KARELIA, THE INFORMATION TOURIST CENTER THE REPUBLIC OF KARELIA
KAVKAZ, SANATORIUM FSBI
KAZAN AND TATARSTAN HOTEL ASSOCIATION
KAZAN KREMLIN STATE HISTORICAL AND ARCHITECTURAL MUSEUM-RESERVE
KAZAN RIVIERA
KAZAN TOUR OPERATOR
KAZAN TURISTIK
KAZMINSKIY GUEST HOUSE
KHVALYNSKIY SKI RESORT
KIROV SOUVENIR
KIZHI STATE OPEN AIR MUSEUM OF HISTORY, ARCHITECTURE AND ETHNOGRAPHY
KLASS TOUR
KLIN PODVORYE, THE MUSEUM OF CHRISTMAS TOYS
KLINSKOE MUSEUM ASSOCIATION
KOCHEVNIK PARK
KOGALYM MUSEUM AND EXHIBITION CENTER
KOLOMNA MUNICIPAL DISTRICT
KOMI REPUBLIC, MINISTRY OF CULTURE, TOURISM AND ARCHIVAL AFFAIRS OF THE REPUBLIC OF KOMI
KOMYAGIN VLADIMIR PROKOPIEVICH, SP
KONOCHKIN MIKHAIL IVANOVICH, IE
KONTINENT-TUR
KOSTROMA CITY ADMINISTRATION
KOSTROMA REGION, DEPARTMENT OF CULTURE OF KOSTROMA REGION.
KOTLAS-TOUR TRAVEL COMPANY
KOTOROSL

KOZELSK TRAVEL AND TOURS
KRASNODAR REGION RESORTS
KRASNY HOLM SANATORIUM
KRASOTA I ZDOROVIE MAGAZINE
KRUIZNAJA KOMPANIJA GAMA
KULIKOVO FIELD MUSEUM-RESERVE
KURORT STARAYA RUSSA
KURORTNIE VEDOMOSTI, MAGAZINE
KVADRONIK
LACI TRAVEL AGENCY
LEADER KAZAN
LENIN MEMORIAL
LESNOE
LIVE LESSONS, THE FEDERAL PROGRAM FOR THE DEVELOPMENT OF EXCURSION AND EDUCATIONAL TOURISM
LIVE MAP
MAGAZINE «TOURISM: PRACTICE, PROBLEMS, PROSPECTS»
MALYE SOLI, SANATORIUM
MANAGEMENT OF CULTURE, YOUTH POLICY, TOURISM AND SPORTS OF BAIKONUR TOWN ADMINISTRATION
MARK AND LEV
MARSHRUTY. CORPORATE SERVICES, YEARBOOK
MART, OOO
MB PRESTIGE
MBU «PATRIOT», NEKRASOVSKIY DISTRICT
MEDICAL TOURISM AGENCIES ASSOCIATION
MEDICITY
MEDUNION
MEDVEZHIY UGOL HOTEL
MELIKHOVO, THE STATE LITERARY MUSEUM-RESERVE OF A. P. CHEKHOV
MERIDIAN CONGRESS HOTEL
MICE AND MORE
MILITARY-PATRIOTIC PARK OF RECREATION AND CULTURE OF THE ARMED FORCES OF THE RUSSIAN FEDERATION «PATRIOT»
MINISTRY OF CULTURE AND TOURISM OF PENZA REGION
MINISTRY OF CULTURE OF MOSCOW REGION
MINISTRY OF CULTURE OF STAVROPOL KRAI
MINISTRY OF CULTURE OF TULA REGION
MINISTRY OF TOURISM OF TVER REGION
MIR TRAVEL COMPANY, LTD
MOLODYOZHNY HOTEL
MOROCCO CLUB
MOS TOUR
MOSCOW COUNTRY CLUB
MOSCOW STATE INTEGRATED MUSEUM-RESERVE
MOSS BOUTIQUE HOTEL
MUNICIPAL ENTITY KRASNODAR CITY
MUNICIPAL ENTITY TOWN NOVOROSSIYSK
MUNICIPAL FORMATION APSHERONSKY DISTRICT
MUNICIPAL FORMATION THE CITY OF GORYACHIY KLYUCH
MUNICIPAL FORMATION THE CITY-RESORT OF GELENDZHIK
MUSEUM AND TOURIST CENTRE OF CHEBOKSARY
MUSEUM OF BAIKONUR COSMODROME HISTORY, STATE BUDGET INSTITUTION
MUSEUM OF THE MODERN JEWELRY ART
MUSEUM-RESERVE «MANOR «MOURANOVO» NAMED AFTER F. I. TYUTCHEV»
MYSHKIN CENTER OF TOURISM
NA SEMI HOLMAH TRAVEL AGENCY
NATALI – TUR
NATALIE TOURS
NATIONAL BOOKING SYSTEM
NATIONAL GEOGRAPHIC TRAVELER
NATIONAL HEALTH MAGAZINE, MAGAZINE
NATIONAL TOURIST UNION
NELSON, YOSHKAR-OLA
NEW JERUSALEM, MO STATE CULTURAL INSTITUTION «MUSEUM AND EXHIBITION COMPLEX «NEW JERUSALEM»»
NIAGARA-TUR
NIKA CRUISE TOUROPERATOR
NIZHEGORODSKY REGION, THE MINISTRY OF CULTURE OF NIZHNY NOVGOROD REGION
NIZHNY NOVGOROD TOURIST INFORMATION CENTER
NORTH-CAUCASIAN FEDERAL SCIENTIFIC AND CLINICAL CENTER OF THE FEDERAL MEDICAL AND BIOLOGICAL AGENCY OF RUSSIA
NORTHERN NECKLACE, TOUR DESK, VLADIMIR
NOVGOROD REGION, DEPARTMENT OF CULTURE AND TOURISM OF NOVGOROD REGION
NOVIY BEREG HOTEL YACHT CLUB
NOVY ISTOCHNIK RESORT
ORBITA-2
ORDZHONIKIDZE SANATORIUM, KISLOVODSK
OTDYKH IN RUSSIA
OUTLET VILLAGE BELAYA DACHA
PANORAMA, THE PUBLISHING HOUSE
PARK INN BY RADISSON VELIKY NOVGOROD, THE HOTEL
PARK-HOTEL DRAKINO
PATRIARCHAL GARDEN, STATION OF YOUNG NATURALISTS, THE CITY OF VLADIMIR
PAY TRAVEL
PERMSKYI REGION, «TOURIST INFORMATION CENTRE»
PERSONA GRATA
PESHKOVO
PETROTUR
PETROTUR, GROUP OF COMPANIES, ST. PETERSBURG
PETROVSKAYA AQUATORIA
PILGRIMAGE CENTER OF THE HOLY TRINITY-ST. SERGIUS LAVRA
PILIGRIM
PLAZA SANATORIUM
PODMOSKOVIE
PODMOSKOVIE «RUZA ZAPOVESNAYA»
POMOR-TOUR TOURIST AND EXCURSION COMPANY
PONTOS PLAZA HOTEL, ESSENTUKI
PREMIERE
PRESTIGE STOLITSA
PRIMORSKY TERRITORY DEPARTMENT OF TOURISM
PRINCE PARK HOTEL
PRIOKSKO-TERRASNY STATE NATURE BIOSPHERE RESERVE
PROFKURORT
PROKHLADNY SEVER
PSKOV REGION. INFORMATION TOURIST CENTER
RADISSON ROYAL FLOTILLA
RAINBOW OF THE NORTH
RATA-NEWS
RATING
REGINA
REGUIONALNAYA ROSSIYA
RELITA-KAZAN HOTEL
ROSTOV KREMLIN
ROVER, TRAVEL COMPANY, CHEBOKSARY
ROZA VETROV NN
RUSADVENTURES.RU
RUSINOVO TOUR
RUSINTUR
RUSSIAN ASSOCIATION OF MEDICAL TOURISM
RUSSIAN CAPITAL HOTEL
RUSSIAN HOTEL ASSOCIATION
RUSSIAN MINISTRY OF NORTH CAUCASUS AFFAIRS
RUSSIAN OSTRICH
RUSSIAN PALESTINE
RUSSIAN PRESIDENTIAL ACADEMY OF NATIONAL ECONOMY AND PUBLIC ADMINISTRATION
RUSSIAN TRAVEL ASSOCIATION «WORLD WITHOUT BORDERS»
RUSSKAYA KLASSIKA
RYAZAN KREMLIN
SANATA TRAVEL
SANATORIUM-AND-SPA INDUSTRY, MAGAZINE
SECHENOV SANATORIUM – NKF FSBI «RNC MRIK» OF THE MINISTRY OF HEALTH OF THE RUSSIAN FEDERATION
SEKRET KRASOTY
SERGIEV POSAD STATE HISTORY AND ART MUSEUM-RESERVE
SERGIEVO-POSADSKIY MUNICIPAL DISTRICT
SERPUKHOV ART AND HISTORY MUSEUM
SERPUKHOV MUNICIPAL DISTRICT
SEVER MIR-TOUR
SEVERNY URAL
SHALYAPIN PENSION
SHORIA TRAVEL COMPANY
SILVER RING, GROUP OF COMPANIES, ST. PETERSBURG
SK ROYAL
SKLON
SKYLAND
SLAVIC TOUR, PSKOV, TOUR OPERATOR
SLETAT.RU, LTD
SOAP MUSEUM
SOLEANS TRAVEL LLC
SOUTH SHORE TRAVEL BUREAU, YOSHKAR-OLA
SPA MEDIA
SPACE TRAVEL
STATE BUDGETARY INSTITUTION OF CULTURE OF THE REPUBLIC OF TATARSTAN «CHISTOPOL STATE HISTORICAL-ARCHITECTURAL AND LITERARY MUSEUM-RESERVE»
STATE COMMITTEE OF THE REPUBLIC OF TATARSTAN ON TOURISM
STATE HISTORICAL, ARCHITECTURAL, ART AND LANDSCAPE MUSEUM-RESERVE «TSARITSYNO»
STATE HISTORICAL, ARCHITECTURAL, ART AND LANDSCAPE MUSEUM-RESERVE TSARITSYNO
STATE HISTORICAL-LITERARY MUSEUM-RESERVE OF A. S. PUSHKIN

STATE INSTITUTION OF CULTURE OF THE TULA REGION «THE ASSOCIATION «LOCAL HISTORY AND ART MUSEUM»»
STATE MEMORIAL MUSEUM-RESERVE D. I. MENDELEEV AND A. A. BLOCK
STATE MEMORIAL MUSICAL MUSEUM-RESERVE OF P. I. TCHAIKOVSKY
STATE VLADIMIR-SUZDAL HISTORICAL-ARCHITECTURAL AND ART MUSEUM-RESERVE
STI, REGIONAL INFORMATION-ANALYTICAL CENTRE, LTD
STIF
STROITEL SANATORIUM
TALDOMSKY MUNICIPAL DISTRICT
TALLINK AND SILJA LINE
TARI TOUR
TARI TRAVEL, GROUP OF COMPANIES
TATARS BISTASE MUSEUM
TERIBERKA-TUR
TIC PERESLAVL-ZALESSKY
TIC ROSTOV VELIKY
TIC UGLICH
TOP HOTELS
TOPMEDCLINIC
TOUR BUSINESS PH
TOURBC
TOURINFO
TOURISM AND RESORT COMMITTEE OF ADYGHEYA REPUBLIC
TOURISM AUTHORITY OF THAILAND
TOURIST INFORMATION CENTER «PODMOSKOVYE»
RUZA ZAPOVEDNAYA
TOURIST INFORMATION CENTER OF LENINGRAD REGION
TOURIST INFORMATION CENTRE
TOURIST INFORMATION CENTRE ODOEVSKOGO DISTRICT OF TULA REGION
TOURIST INFORMATION CENTRE OF KAZAN CITY
TOURIST INFORMATION CENTRE OF TULA REGION GUK «THE UNION OF THE CENTERS OF ART, FOLK CULTURE AND TOURISM»
TOURIST INFORMATION CENTRE OF VENEVSKIY DISTRICT OF TULA REGION
TOURIST INFORMATION CENTRE TOWN OF YEFREMOV IN THE TULA REGION
TOURIST OFFICE «RUS NOVGORODSKAYA»
TOURISTSKIE RESURSI ROSSII, LTD
TOURPRESSCLUB
TOURPROM, LTD
TOURTRANSVOYAGE
TRAVEL AGENCY KAZAN
TRAVEL AND WORK
TRAVEL COMPANY OLGA ROMANOVA
TRAVEL STORE
TRIPTURUS, LTD
TTG RUSSIA
TULA KREMLIN MUSEUM
TULA STATE MUSEUM OF WEAPONS
TURGENEV BOUTIQUE HOTEL
TURKOMPAS.COM
TUTAEV
TYUMEN REGION, ANO «AGENCY OF MODERN COMMUNICATIONS»
ULYANOVSK, BIRTHPLACE OF LENIN, MUSEUM-RESERVE
UMPRO PUBLISHING HOUSE
UNION OF TRAVEL AGENCIES
URAL RESORT
VALDAI RESORT, ADMINISTRATIVE DEPARTMENT OF THE PRESIDENT OF THE RUSSIAN FEDERATION
VASH OTDYKH, TRAVEL COMPANY
VES MIR CHERNOZEMYE
VESTI TOURISM
VICTORIA-M
VIRTUAL LAND
VISIT-MURMANSK
VLADIMIR INSTITUTE OF DEVELOPMENT OF EDUCATION NAMED AFTER L. I. NOVIKOVA
VLADIMIR REGION COMMITTEE FOR TOURISM
VOKRUG SVETA
VOKRUG SVETA LLC TA
VOLCHKVA
VOLGA APART HOTEL
VOLGA-TOUR
VOLGOGRAD, COMMITTEE OF YOUTH POLICY AND TOURISM OF ADMINISTRATION OF VOLGOGRAD
VOLGORECHENSK HOTEL
VOLOGDA OBLAST DEPARTMENT OF CULTURE AND TOURISM OF THE VOLOGDA REGION
VOLOGDA OBLAST, BU IN «TOURIST-INFORMATION CENTER OF THE VOLOGDA REGION»
VORONEZH OBLAST, THE CENTER OF BUSINESS SUPPORT IN VORONEZH REGION
VORONEZH TOURISM INFORMATION CENTRE
VOTCHINA
VOZDVIZHENSKOE PARK-HOTEL
VREMYA-TOUR, TOUR OPERATOR IN SPAIN AND ANDORRA
VYATICHI SANATORIUM AND HEALTH COMPLEX
VYATSKOE
WEŁNA, SPA HOTEL
WEST TRAVEL
WORLD WITHOUT BORDERS, TRAVEL ASSOCIATION
YAROBLTUR
YAROSLAVL MUNICIPAL DISTRICT
YAROSLAVL REGION, DEPARTMENT OF TOURISM OF YAROSLAVL REGION
YAROSLAVSKIYE PUTESHESTVIYA
YAROSLAVSKOYE VZMORYE
YASNAYA POLYANA MUSEUM-ESTATE OF L. N. TOLSTOY
YASNO POLE ECOPARK
YA-TOUR OPERATOR
YELABUGA STATE HISTORICAL-ARCHITECTURAL AND ART MUSEUM-RESERVE
YUBILEINAYA
YUGRA, THE DEPARTMENT OF INDUSTRY OF THE KHANTY-MANSI AUTONOMOUS DISTRICT-YUGRA
ZARAYSK KREMLIN, MUSEUM
ZARAYSKY MUNICIPAL DISTRICT
ZAVIDOVO RECREATION COMPLEX
ZHIVOPISNAYA ROSSIYA, MAGAZINE
ZOLOTOY KOLOS RESORT
ZORI STAVROPOLYA SANATORIUM
ZVENIGOROD HISTORICAL ARCHITECTURAL AND ART MUSEUM

SERBIA

CROWNE PLAZA BELGRADE
OMNITURS
R TOURS
SERBIA, NATIONAL TOURISM ORGANIZATION
STARA PLANINA
SUNCANA REKA

SLOVAKIA

E-TRAVEL DMC FOR BRATISLAVA & SLOVAKIA
KÚPELE TRENČIANSKE TEPLICE, A.S.
MINISTRY OF TRANSPORT AND CONSTRUCTION OF THE SLOVAK REPUBLIC
SPA DUDINCE

SPAIN

ANDALUCIA TOURISM BOARD – TURISMO DE ANDALUCÍA
BE LIVE HOTELS
GRAN CANARIA TPOURIST BOARD
RHODIUM CAR RENTAL
TERRAMAR GROUP, S. L.
TURESPAÑA

SRI LANKA

AITKEN SPENCE TRAVELS
ANDREW THE TRAVEL COMPANY
ASIAN ESCAPES
CINNAMON HOTELS AND RESORTS
CONCORD EXOTIC VOYAGES, LIMITED LIABILITY COMPANY
CONNAISSANCE DE CEYLAN
DELUX HOLIDAYS
DELUX VACATIONS
GRAND HOLIDAY LANKA
GREEN HOLIDAY CENTRE
HOTEL LANKA SUPER CORALS LTD
MOUNT LAVINIA HOTEL
SRI LANKA TOURISM PROMOTION BUREAU, NATIONAL TOURISM ORGANIZATION

TANZANIA, UNITED REPUBLIC OF

DHOW AND JEEP TOURS – ZANZIBAR
NATIONAL PARKS TANZANI

TUNISIA

TUNISIAN NATIONAL TOURIST OFFICE

UKRAINE

DOCTORGEO&DOCTORSPA

UNITED ARAB EMIRATES

AIR ARABIA
AL BAIT SHARJAH, UAE
AL KHALIDIAH TOURISM GROUP OF COMPANIES
ALPHA TOURS
BURJ KHALIFA
COPTHORNE HOTEL SHARJAH
DEPARTMENT OF TOURISM AND COMMERCE MARKETING OF DUBAI
DUBAI CAMEL RACING
DUBAI HEALTH AUTHORITY
DUBAI MARINE BEACH RESORT
EMAAR ENTERTAINMENT
EMIRATES AIRLINE
FLY DUBAI
GLORIA HOTEL

HILTON SHARJAH HOTEL
M GALLERY HOTEL
MH GROUP OF HOTELS (SHARJAH CARLTON HOTEL, SHARJAH BEACH HOTEL, GOLDEN BEACH MOTEL)
NORTH TOURS L.L.C (DMC IN DUBAI)
RADISSON BLU RESORT SHARJAH
RAMADA PLAZA JUMEIRAH BEACH / RAMADA HOTEL & SUITES SHARJAH
RIXOS THE PALM DUBAI
ROYAL PARK TOURISM
SATA
SHARJAH INTERNATIONAL AIRPORT
SHARJAH NATIONAL HOTELS
SHARJAN COMMERCE&TOURISM DEVELOPMENT AUTHORITY
SHERATON JUMEIRAH BEACH RESORT

VIET NAM

FOCUS TRAVEL, LTD